

OKUL TEST BAZLI NET LİSTESİ (TYT sıralı)

İL		İLÇE		OKUL						SINAV ADI						KATILIMLAR									
																Okul	İlçe	İl	Genel						
KIRŞEHİR		KAMAN		Kaman Şehit Gökhan Yıldırım Anadolu Lisesi						B SARMAL TÜRKİYE GENELİ TYT 23						50	230	1171	376887						
Sıra	Ö.No	İsim		Sınıf	TYT Türkçe			TYT Sosyal			TYT Matematik			TYT Fen			Toplam			TYT					
					D	Y	N	D	Y	N	D	Y	N	D	Y	N	D	Y	N	Puan	Sn	Okul	İlçe	İl	Genel
Genel Ortalama					23,9	10,3	21,32	9,9	4,7	8,77	9,6	3,6	8,70	4,8	3,8	3,87	48,3	22,5	42,66	237,800					
Okul Ortalaması					23,8	11,0	21,06	8,7	4,3	7,65	6,8	3,3	6,02	1,1	1,3	0,76	40,5	19,9	35,49	216,060					
1	343	EMRE BATIN YAMAN		12A	26	11	23,25	16	4	15,00	12	7	10,25	15	3	14,25	69	25	62,75	302,015	1	1	40	361	77800
2	607	NEVZAT GÖNÇ		12B	33	4	32,00	13	0	13,00	13	0	13,00				59	4	58,00	291,860	1	2	54	432	90663
3	1000	EGE TAŞ		12A	25	10	22,50	10	1	9,75	14	1	13,75	10	4	9,00	59	16	55,00	280,605	2	3	71	513	106504
4	903	ESMA ÖZDEMİR		12B	32	7	30,25	13	4	12,00	9	2	8,50	1	3	0,25	55	16	51,00	266,888	2	4	96	595	128037
5	1020	SILA TURHAN		12A	28	10	25,50	13	2	12,50	8	3	7,25	5	9	2,75	54	24	48,00	256,095	3	5	108	665	146692
6	1002	EMİRHAN KARAGÖZ		12A	26	10	23,50	15	1	14,75	5	2	4,50	4	6	2,50	50	19	45,25	245,898	4	6	120	720	165645
7	1022	GÜRKAN KARGILI		12B	29	8	27,00	13	6	11,50	6	3	5,25				48	17	43,75	242,028	3	7	126	736	173149
8	1031	GÜL BERK		12C	29	7	27,25	10	6	8,50	8	3	7,25				47	16	43,00	240,728	1	8	128	746	175750
9	1017	NURULLAH ATAK		12B	23	13	19,75	8	4	7,00	15	2	14,50				46	19	41,25	239,545	4	9	130	755	178143
10	0	SULTAN KURT		12C	25	12	22,00	11	4	10,00	11	4	10,00				47	20	42,00	239,320	2	10	131	756	178575
11	1045	MERYEM ÇOPUR		12A	27	11	24,25	10	1	9,75	7	0	7,00	3	6	1,50	47	18	42,50	238,713	5	11	132	761	179807
12	1025	YAREN ERDAL		12B	24	14	20,50	14	4	13,00	9	2	8,50	0	1	-0,25	47	21	41,75	237,823	5	12	135	772	181609
13	622	BATUHAN TEMİR		12C	30	8	28,00	8	10	5,50	8	6	6,50	1	0	1,00	47	24	41,00	233,570	3	13	140	797	190269
14	1007	SERAP ÇERİBAŞI		12B	27	10	24,50	11	2	10,50	6	2	5,50				44	14	40,50	231,860	6	14	145	811	193663
15	1033	SEZGİN ÇÖKLÜ		12B	25	8	23,00	14	5	12,75	5	2	4,50				44	15	40,25	230,573	7	15	150	821	196226
16	608	ŞEVVAL AYDOĞAN		12B	27	10	24,50	10	2	9,50	6	2	5,50				43	14	39,50	228,650	8	16	152	831	200229
17	1016	KAHRAMAN GÜR		12C	26	11	23,25	10	8	8,00	9	6	7,50				45	25	38,75	227,425	4	17	153	836	202714
18	1001	TUĞBA TAN		12C	24	14	20,50	10	4	9,00	10	5	8,75				44	23	38,25	226,658	5	18	154	840	204294
19	0	KAĞAN ATASOY		12C	24	12	21,00	10	8	8,00	10	6	8,50				44	26	37,50	224,085	6	19	160	855	209636
20	994	BÜNYAMİN DOĞAN		12B	23	11	20,25	13	3	12,25	6	2	5,50				42	16	38,00	224,048	9	20	161	856	209703
21	1046	BEDİA TURHAN		12C	21	16	17,00	11	6	9,50	11	4	10,00				43	26	36,50	221,915	7	21	165	867	214148
22	1012	HÜSEYİN G KOÇYİĞİT		12B	26	9	23,75	11	6	9,50	5	3	4,25				42	18	37,50	221,568	10	22	167	870	214866
23	1053	DEFNE TOSUN		12B	25	11	22,25	11	8	9,00	5	2	4,50	2	3	1,25	43	24	37,00	219,828	11	23	170	877	218549
24	1047	YUSUF SARI		12B	21	16	17,00	10	9	7,75	10	3	9,25	3	4	2,00	44	32	36,00	219,330	12	24	174	882	219552
25	1040	RABİA YAMAN		12B	25	15	21,25	10	7	8,25	8	7	6,25				43	29	35,75	217,195	13	25	177	894	224122
26	1014	SELCAN AYDIN		12C	26	8	24,00	9	8	7,00	7	7	5,25	0	4	-1,00	42	27	35,25	215,173	8	26	178	909	228363
27	1035	ALEYNA ÇELİK		12A	27	7	25,25	5	0	5,00	5	2	4,50	1	2	0,50	38	11	35,25	214,270	6	27	179	913	230223
28	1011	İBRAHİM KOÇUM		12B	24	8	22,00	10	3	9,25	4	1	3,75	0	1	-0,25	38	13	34,75	212,618	14	28	182	923	233583
29	1066	SUDENAZ ÜNAL		12B	25	15	21,25	8	11	5,25	9	5	7,75	0	1	-0,25	42	32	34,00	212,488	15	29	184	925	233854
30	0	MELEHAT TAŞKIRAN			26	8	24,00				7	4	6,00	5	7	3,25	38	19	33,25	207,983	1	30	188	950	243244
31	1037	İLAYDA ÇELİK		12A	22	7	20,25	2	1	1,75	10	0	10,00				34	8	32,00	207,308	7	31	189	952	244575
32	1030	GÖZDE GÜLTEKİN		12B	21	16	17,00	10	3	9,25	7	3	6,25				38	22	32,50	206,975	16	32	190	956	245258
33	103	SEFER GÜNDOĞDUU		12C	25	11	22,25	9	5	7,75	4	7	2,25	0	1	-0,25	38	24	32,00	202,938	9	33	192	966	253318
34	1028	ECEM İŞİK		12B	25	13	21,75	9	6	7,50	3	4	2,00				37	23	31,25	200,345	17	34	196	979	258329
35	1063	SUDENAZ ÇETİN		12C	25	11	22,25	9	5	7,75	2	3	1,25	0	1	-0,25	36	20	31,00	199,168	10	35	199	989	260658
36	998	ENES MURATOĞLU		12B	22	11	19,25	11	5	9,75	3	5	1,75				36	21	30,75	198,725	18	36	200	991	261495
37	1056	AŞIR PEHLİVAN		12	25	11	22,25	7	8	5,00	2	1	1,75				34	20	29,00	192,958	1	37	205	1013	272248
38	1019			12C	15	7	13,25	9	9	6,75	9	5	7,75				33	21	27,75	192,755	11	38	206	1015	272629
39	995	ROJİN POLAT		12B	22	11	19,25	9	5	7,75	2	2	1,50				33	18	28,50	191,363	19	39	207	1023	275179
40	1044	OSMAN ATAR		12C	19	11	16,25	5	3	4,25	7	6	5,50				31	20	26,00	185,728	12	40	209	1039	284953
41	1029	ORÇUN ÖZDEMİR		12B	14	21	8,75	10	2	9,50	7	1	6,75				31	24	25,00	183,593	20	41	211	1046	288585
42	999	ALİ MELİKOĞLU		12B	21	14	17,50	7	5	5,75	3	4	2,00				31	23	25,25	181,298	21	42	212	1049	292446
43	907	MERVE BUSE ÜNLÜ		12C	22	18	17,50	7	4	6,00	2	1	1,75				31	23	25,25	181,158	13	43	213	1051	292675
44	1039	İLKNUR TOSUN		12A	22	12	19,00	1	1	0,75	5	7	3,25	2	4	1,00	30	24	24,00	177,630	8	44	215	1062	298316
45	1062	SAFİYE ERDAL		12B	17	17	12,75	9	7	7,25	4	3	3,25				30	27	23,25	175,815	22	45	217	1067	301103
46	1004	ŞEVVAL BEKTAŞ		12A	20	10	17,50				5	0	5,00	1	3	0,25	26	13	22,75	174,883	9	46	218	1069	302553
47	1041	SELDA BALLYEMZZ		12A	19	9	16,75	1	2	0,50	5	2	4,50	1	0	1,00	26	13	22,75	174,430	10	47	219	1070	303211
48	1010	BİRGÜL ER		12A	22	6	20,50				3	4	2,00				25	10	22,50	172,320	11	48	220	1081	306272

OKUL TEST BAZLI NET LİSTESİ (TYT sıralı)

İL		İLÇE		OKUL						SINAV ADI						KATILIMLAR									
																Okul	İlçe	İl	Genel						
KIRŞEHİR		KAMAN		Kaman Şehit Gökhan Yıldırım Anadolu Lisesi						B SARMAL TÜRKİYE GENELİ TYT 23						50	230	1171	376887						
Sıra	Ö.No	İsim	Sınıf	TYT Türkçe			TYT Sosyal			TYT Matematik			TYT Fen			Toplam			TYT						
				D	Y	N	D	Y	N	D	Y	N	D	Y	N	D	Y	N	Puan	Sn	Okul	İlçe	İl	Genel	
Genel Ortalama				23,9	10,3	21,32	9,9	4,7	8,77	9,6	3,6	8,70	4,8	3,8	3,87	48,3	22,5	42,66	237,800						
Okul Ortalaması				23,8	11,0	21,06	8,7	4,3	7,65	6,8	3,3	6,02	1,1	1,3	0,76	40,5	19,9	35,49	216,060						
49	1055	AYNUR SAMANCI	12A	18	12	15,00	2	3	1,25	6	3	5,25	1	4	0,00	27	22	21,50	171,205	12	49	221	1084	307855	
50	997	DİLAN GÜLER	12B	16	10	13,50	2	3	1,25	5	4	4,00				23	17	18,75	161,753	23	50	223	1100	320545	

TESTLERİ NET ORTALAMALARINA GÖRE KIYASLAMA

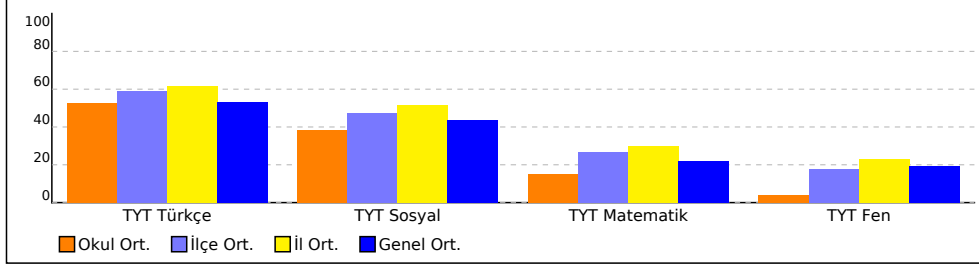

PUAN ORT. GÖRE KIYAS

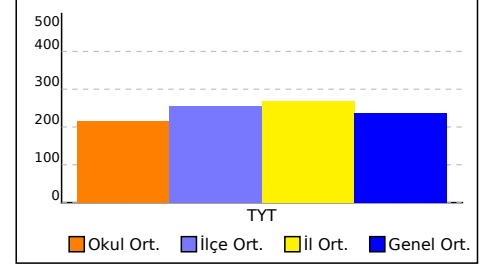

NET ORTALAMASINA GÖRE ŞUBE KARŞILAŞTIRMA

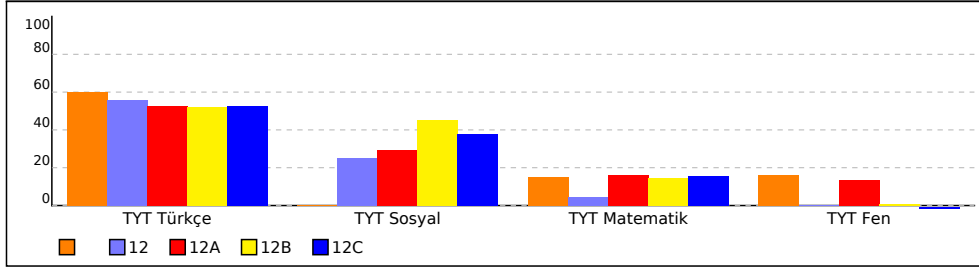

PUANA GÖRE ŞUBE KIYAS

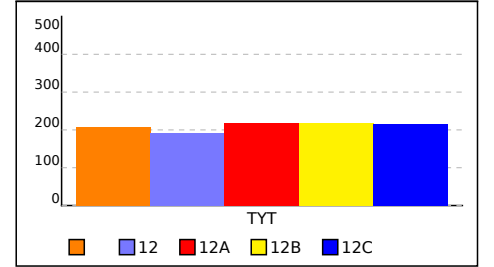

OKUL TEST BAZLI NET LİSTESİ (Puan-1 sıralı)																				KATILIMLAR				
İL		İLÇE		OKUL						SINAV ADI						Okul	İlçe	İl	Genel					
KIRŞEHİR		KAMAN		Kaman Şehit Gökhan Yıldırım Anadolu Lisesi						B SARMAL TÜRKİYE GENELİ TYT 23						50	230	1171	376887					
Sıra	Ö.No	İsim	Sınıf	TYT Türkçe			TYT Sosyal			TYT Matematik			TYT Fen			Toplam			TYT					
				D	Y	N	D	Y	N	D	Y	N	D	Y	N	D	Y	N	Puan	Sn	Okul	İlçe	İl	Genel
Genel Ortalama				23,9	10,3	21,32	9,9	4,7	8,77	9,6	3,6	8,70	4,8	3,8	3,87	48,3	22,5	42,66	237,800					
Okul Ortalaması				23,8	11,0	21,06	8,7	4,3	7,65	6,8	3,3	6,02	1,1	1,3	0,76	40,5	19,9	35,49	216,060					
1	343	EMRE BATIN YAMAN	12A	26	11	23,25	16	4	15,00	12	7	10,25	15	3	14,25	69	25	62,75	302,015	1	1	40	361	77800
2	607	NEVZAT GÖNÇ	12B	33	4	32,00	13	0	13,00	13	0	13,00				59	4	58,00	291,860	1	2	54	432	90663
3	1000	EGE TAŞ	12A	25	10	22,50	10	1	9,75	14	1	13,75	10	4	9,00	59	16	55,00	280,605	2	3	71	513	106504
4	903	ESMA ÖZDEMİR	12B	32	7	30,25	13	4	12,00	9	2	8,50	1	3	0,25	55	16	51,00	266,888	2	4	96	595	128037
5	1020	SILA TURHAN	12A	28	10	25,50	13	2	12,50	8	3	7,25	5	9	2,75	54	24	48,00	256,095	3	5	108	665	146692
6	1002	EMİRHAN KARAGÖZ	12A	26	10	23,50	15	1	14,75	5	2	4,50	4	6	2,50	50	19	45,25	245,898	4	6	120	720	165645
7	1022	GÜRKAN KARGILI	12B	29	8	27,00	13	6	11,50	6	3	5,25				48	17	43,75	242,028	3	7	126	736	173149
8	1031	GÜL BERK	12C	29	7	27,25	10	6	8,50	8	3	7,25				47	16	43,00	240,728	1	8	128	746	175750
9	1017	NURULLAH ATAK	12B	23	13	19,75	8	4	7,00	15	2	14,50				46	19	41,25	239,545	4	9	130	755	178143
10	0	SULTAN KURT	12C	25	12	22,00	11	4	10,00	11	4	10,00				47	20	42,00	239,320	2	10	131	756	178575
11	1045	MERYEM ÇOPUR	12A	27	11	24,25	10	1	9,75	7	0	7,00	3	6	1,50	47	18	42,50	238,713	5	11	132	761	179807
12	1025	YAREN ERDAL	12B	24	14	20,50	14	4	13,00	9	2	8,50	0	1	-0,25	47	21	41,75	237,823	5	12	135	772	181609
13	622	BATUHAN TEMİR	12C	30	8	28,00	8	10	5,50	8	6	6,50	1	0	1,00	47	24	41,00	233,570	3	13	140	797	190269
14	1007	SERAP ÇERİBAŞI	12B	27	10	24,50	11	2	10,50	6	2	5,50				44	14	40,50	231,860	6	14	145	811	193663
15	1033	SEZGİN ÇÖKLÜ	12B	25	8	23,00	14	5	12,75	5	2	4,50				44	15	40,25	230,573	7	15	150	821	196226
16	608	ŞEVVAL AYDOĞAN	12B	27	10	24,50	10	2	9,50	6	2	5,50				43	14	39,50	228,650	8	16	152	831	200229
17	1016	KAHRAMAN GÜR	12C	26	11	23,25	10	8	8,00	9	6	7,50				45	25	38,75	227,425	4	17	153	836	202714
18	1001	TUĞBA TAN	12C	24	14	20,50	10	4	9,00	10	5	8,75				44	23	38,25	226,658	5	18	154	840	204294
19	0	KAĞAN ATASOY	12C	24	12	21,00	10	8	8,00	10	6	8,50				44	26	37,50	224,085	6	19	160	855	209636
20	994	BÜNYAMİN DOĞAN	12B	23	11	20,25	13	3	12,25	6	2	5,50				42	16	38,00	224,048	9	20	161	856	209703
21	1046	BEDİA TURHAN	12C	21	16	17,00	11	6	9,50	11	4	10,00				43	26	36,50	221,915	7	21	165	867	214148
22	1012	HÜSEYİN G KOÇYİĞİT	12B	26	9	23,75	11	6	9,50	5	3	4,25				42	18	37,50	221,568	10	22	167	870	214866
23	1053	DEFNE TOSUN	12B	25	11	22,25	11	8	9,00	5	2	4,50	2	3	1,25	43	24	37,00	219,828	11	23	170	877	218549
24	1047	YUSUF SARI	12B	21	16	17,00	10	9	7,75	10	3	9,25	3	4	2,00	44	32	36,00	219,330	12	24	174	882	219552
25	1040	RABİA YAMAN	12B	25	15	21,25	10	7	8,25	8	7	6,25				43	29	35,75	217,195	13	25	177	894	224122
26	1014	SELCAN AYDIN	12C	26	8	24,00	9	8	7,00	7	7	5,25	0	4	-1,00	42	27	35,25	215,173	8	26	178	909	228363
27	1035	ALEYNA ÇELİK	12A	27	7	25,25	5	0	5,00	5	2	4,50	1	2	0,50	38	11	35,25	214,270	6	27	179	913	230223
28	1011	İBRAHİM KOÇUM	12B	24	8	22,00	10	3	9,25	4	1	3,75	0	1	-0,25	38	13	34,75	212,618	14	28	182	923	233583
29	1066	SUDENAZ ÜNAL	12B	25	15	21,25	8	11	5,25	9	5	7,75	0	1	-0,25	42	32	34,00	212,488	15	29	184	925	233854
30	0	MELEHAT TAŞKIRAN		26	8	24,00				7	4	6,00	5	7	3,25	38	19	33,25	207,983	1	30	188	950	243244
31	1037	İLAYDA ÇELİK	12A	22	7	20,25	2	1	1,75	10	0	10,00				34	8	32,00	207,308	7	31	189	952	244575
32	1030	GÖZDE GÜLTEKİN	12B	21	16	17,00	10	3	9,25	7	3	6,25				38	22	32,50	206,975	16	32	190	956	245258
33	103	SEFER GÜNDOĞDUU	12C	25	11	22,25	9	5	7,75	4	7	2,25	0	1	-0,25	38	24	32,00	202,938	9	33	192	966	253318
34	1028	ECEM İŞİK	12B	25	13	21,75	9	6	7,50	3	4	2,00				37	23	31,25	200,345	17	34	196	979	258329
35	1063	SUDENAZ ÇETİN	12C	25	11	22,25	9	5	7,75	2	3	1,25	0	1	-0,25	36	20	31,00	199,168	10	35	199	989	260658
36	998	ENES MURATOĞLU	12B	22	11	19,25	11	5	9,75	3	5	1,75				36	21	30,75	198,725	18	36	200	991	261495
37	1056	AŞIR PEHLİVAN	12	25	11	22,25	7	8	5,00	2	1	1,75				34	20	29,00	192,958	1	37	205	1013	272248
38	1019		12C	15	7	13,25	9	9	6,75	9	5	7,75				33	21	27,75	192,755	11	38	206	1015	272629
39	995	ROJİN POLAT	12B	22	11	19,25	9	5	7,75	2	2	1,50				33	18	28,50	191,363	19	39	207	1023	275179
40	1044	OSMAN ATAR	12C	19	11	16,25	5	3	4,25	7	6	5,50				31	20	26,00	185,728	12	40	209	1039	284953
41	1029	ORÇUN ÖZDEMİR	12B	14	21	8,75	10	2	9,50	7	1	6,75				31	24	25,00	183,593	20	41	211	1046	288585
42	999	ALİ MELİKOĞLU	12B	21	14	17,50	7	5	5,75	3	4	2,00				31	23	25,25	181,298	21	42	212	1049	292446
43	907	MERVE BUSE ÜNLÜ	12C	22	18	17,50	7	4	6,00	2	1	1,75				31	23	25,25	181,158	13	43	213	1051	292675
44	1039	İLKNUR TOSUN	12A	22	12	19,00	1	1	0,75	5	7	3,25	2	4	1,00	30	24	24,00	177,630	8	44	215	1062	298316
45	1062	SAFİYE ERDAL	12B	17	17	12,75	9	7	7,25	4	3	3,25				30	27	23,25	175,815	22	45	217	1067	301103
46	1004	ŞEVVAL BEKTAŞ	12A	20	10	17,50				5	0	5,00	1	3	0,25	26	13	22,75	174,883	9	46	218	1069	302553
47	1041	SELDA BALLYEMEZ	12A	19	9	16,75	1	2	0,50	5	2	4,50	1	0	1,00	26	13	22,75	174,430	10	47	219	1070	303211
48	1010	BİRGÜL ER	12A	22	6	20,50				3	4	2,00				25	10	22,50	172,320	11	48	220	1081	306272

OKUL TEST BAZLI NET LİSTESİ (Puan-1 sıralı)

İL		İLÇE		OKUL						SINAV ADI						KATILIMLAR									
																Okul	İlçe	İl	Genel						
KIRŞEHİR		KAMAN		Kaman Şehit Gökhan Yıldırım Anadolu Lisesi						B SARMAL TÜRKİYE GENELİ TYT 23						50	230	1171	376887						
Sıra	Ö.No	İsim	Sınıf	TYT Türkçe			TYT Sosyal			TYT Matematik			TYT Fen			Toplam			TYT						
				D	Y	N	D	Y	N	D	Y	N	D	Y	N	D	Y	N	Puan	Sn	Okul	İlçe	İl	Genel	
Genel Ortalama				23,9	10,3	21,32	9,9	4,7	8,77	9,6	3,6	8,70	4,8	3,8	3,87	48,3	22,5	42,66	237,800						
Okul Ortalaması				23,8	11,0	21,06	8,7	4,3	7,65	6,8	3,3	6,02	1,1	1,3	0,76	40,5	19,9	35,49	216,060						
49	1055	AYNUR SAMANCI	12A	18	12	15,00	2	3	1,25	6	3	5,25	1	4	0,00	27	22	21,50	171,205	12	49	221	1084	307855	
50	997	DİLAN GÜLER	12B	16	10	13,50	2	3	1,25	5	4	4,00				23	17	18,75	161,753	23	50	223	1100	320545	

TESTLERİ NET ORTALAMALARINA GÖRE KIYASLAMA

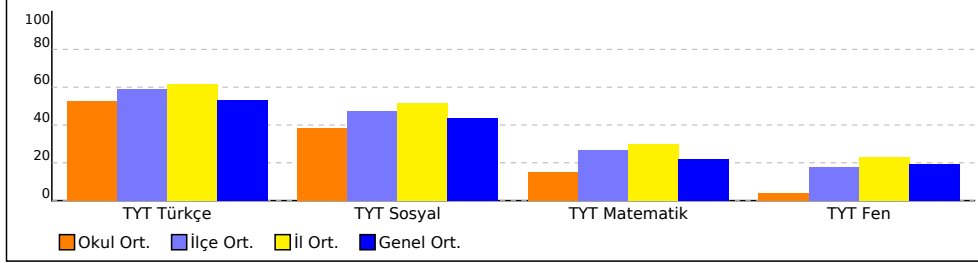

PUAN ORT. GÖRE KIYAS

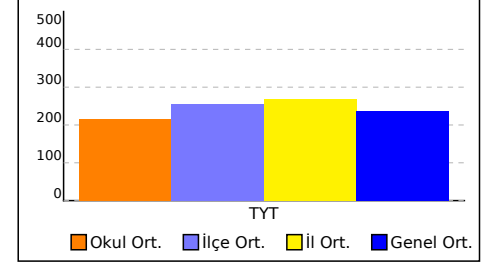

NET ORTALAMASINA GÖRE ŞUBE KARŞILAŞTIRMA

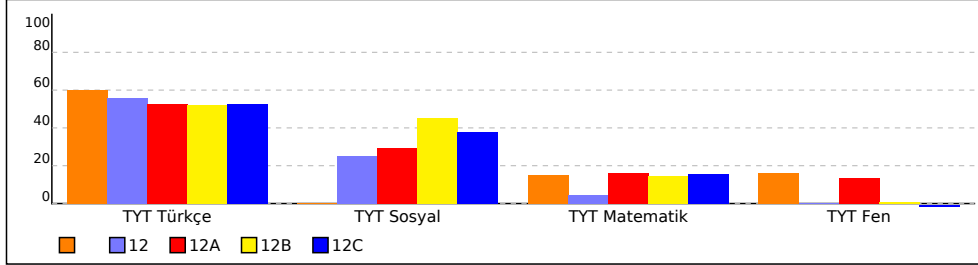

PUANA GÖRE ŞUBE KIYAS

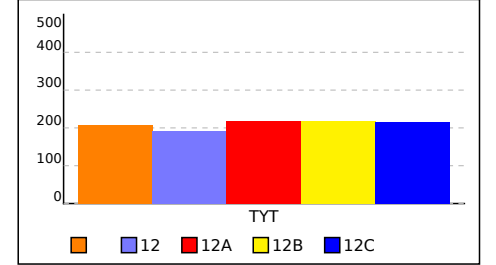

OKUL TEST BAZLI NET LİSTESİ (Puan-1 sıralı)																			KATILIMLAR					
İL		İLÇE		OKUL						SINAV ADI						Okul	İlçe	İl	Genel					
KIRŞEHİR		KAMAN		Kaman Şehit Gökhan Yıldırım Anadolu Lisesi						B SARMAL TÜRKİYE GENELİ TYT 23						50	230	1171	376887					
Sıra	Ö.No	İsim	Sınıf	TYT Türkçe			TYT Sosyal			TYT Matematik			TYT Fen			Toplam			TYT					
				D	Y	N	D	Y	N	D	Y	N	D	Y	N	D	Y	N	Puan	Sn	Okul	İlçe	İl	Genel
Genel Ortalama				23,9	10,3	21,32	9,9	4,7	8,77	9,6	3,6	8,70	4,8	3,8	3,87	48,3	22,5	42,66	237,800					
Okul Ortalaması				23,8	11,0	21,06	8,7	4,3	7,65	6,8	3,3	6,02	1,1	1,3	0,76	40,5	19,9	35,49	216,060					
1	343	EMRE BATIN YAMAN	12A	26	11	23,25	16	4	15,00	12	7	10,25	15	3	14,25	69	25	62,75	302,015	1	1	40	361	77800
2	607	NEVZAT GÖNÇ	12B	33	4	32,00	13	0	13,00	13	0	13,00				59	4	58,00	291,860	1	2	54	432	90663
3	1000	EGE TAŞ	12A	25	10	22,50	10	1	9,75	14	1	13,75	10	4	9,00	59	16	55,00	280,605	2	3	71	513	106504
4	903	ESMA ÖZDEMİR	12B	32	7	30,25	13	4	12,00	9	2	8,50	1	3	0,25	55	16	51,00	266,888	2	4	96	595	128037
5	1020	SILA TURHAN	12A	28	10	25,50	13	2	12,50	8	3	7,25	5	9	2,75	54	24	48,00	256,095	3	5	108	665	146692
6	1002	EMİRHAN KARAGÖZ	12A	26	10	23,50	15	1	14,75	5	2	4,50	4	6	2,50	50	19	45,25	245,898	4	6	120	720	165645
7	1022	GÜRKAN KARGILI	12B	29	8	27,00	13	6	11,50	6	3	5,25				48	17	43,75	242,028	3	7	126	736	173149
8	1031	GÜL BERK	12C	29	7	27,25	10	6	8,50	8	3	7,25				47	16	43,00	240,728	1	8	128	746	175750
9	1017	NURULLAH ATAK	12B	23	13	19,75	8	4	7,00	15	2	14,50				46	19	41,25	239,545	4	9	130	755	178143
10	0	SULTAN KURT	12C	25	12	22,00	11	4	10,00	11	4	10,00				47	20	42,00	239,320	2	10	131	756	178575
11	1045	MERYEM ÇOPUR	12A	27	11	24,25	10	1	9,75	7	0	7,00	3	6	1,50	47	18	42,50	238,713	5	11	132	761	179807
12	1025	YAREN ERDAL	12B	24	14	20,50	14	4	13,00	9	2	8,50	0	1	-0,25	47	21	41,75	237,823	5	12	135	772	181609
13	622	BATUHAN TEMİR	12C	30	8	28,00	8	10	5,50	8	6	6,50	1	0	1,00	47	24	41,00	233,570	3	13	140	797	190269
14	1007	SERAP ÇERİBAŞI	12B	27	10	24,50	11	2	10,50	6	2	5,50				44	14	40,50	231,860	6	14	145	811	193663
15	1033	SEZGİN ÇÖKLÜ	12B	25	8	23,00	14	5	12,75	5	2	4,50				44	15	40,25	230,573	7	15	150	821	196226
16	608	ŞEVVAL AYDOĞAN	12B	27	10	24,50	10	2	9,50	6	2	5,50				43	14	39,50	228,650	8	16	152	831	200229
17	1016	KAHRAMAN GÜR	12C	26	11	23,25	10	8	8,00	9	6	7,50				45	25	38,75	227,425	4	17	153	836	202714
18	1001	TUĞBA TAN	12C	24	14	20,50	10	4	9,00	10	5	8,75				44	23	38,25	226,658	5	18	154	840	204294
19	0	KAĞAN ATASOY	12C	24	12	21,00	10	8	8,00	10	6	8,50				44	26	37,50	224,085	6	19	160	855	209636
20	994	BÜNYAMİN DOĞAN	12B	23	11	20,25	13	3	12,25	6	2	5,50				42	16	38,00	224,048	9	20	161	856	209703
21	1046	BEDİA TURHAN	12C	21	16	17,00	11	6	9,50	11	4	10,00				43	26	36,50	221,915	7	21	165	867	214148
22	1012	HÜSEYİN G KOÇYİĞİT	12B	26	9	23,75	11	6	9,50	5	3	4,25				42	18	37,50	221,568	10	22	167	870	214866
23	1053	DEFNE TOSUN	12B	25	11	22,25	11	8	9,00	5	2	4,50	2	3	1,25	43	24	37,00	219,828	11	23	170	877	218549
24	1047	YUSUF SARI	12B	21	16	17,00	10	9	7,75	10	3	9,25	3	4	2,00	44	32	36,00	219,330	12	24	174	882	219552
25	1040	RABİA YAMAN	12B	25	15	21,25	10	7	8,25	8	7	6,25				43	29	35,75	217,195	13	25	177	894	224122
26	1014	SELCAN AYDIN	12C	26	8	24,00	9	8	7,00	7	7	5,25	0	4	-1,00	42	27	35,25	215,173	8	26	178	909	228363
27	1035	ALEYNA ÇELİK	12A	27	7	25,25	5	0	5,00	5	2	4,50	1	2	0,50	38	11	35,25	214,270	6	27	179	913	230223
28	1011	İBRAHİM KOÇUM	12B	24	8	22,00	10	3	9,25	4	1	3,75	0	1	-0,25	38	13	34,75	212,618	14	28	182	923	233583
29	1066	SUDENAZ ÜNAL	12B	25	15	21,25	8	11	5,25	9	5	7,75	0	1	-0,25	42	32	34,00	212,488	15	29	184	925	233854
30	0	MELEHAT TAŞKIRAN		26	8	24,00				7	4	6,00	5	7	3,25	38	19	33,25	207,983	1	30	188	950	243244
31	1037	İLAYDA ÇELİK	12A	22	7	20,25	2	1	1,75	10	0	10,00				34	8	32,00	207,308	7	31	189	952	244575
32	1030	GÖZDE GÜLTEKİN	12B	21	16	17,00	10	3	9,25	7	3	6,25				38	22	32,50	206,975	16	32	190	956	245258
33	103	SEFER GÜNDOĞDUU	12C	25	11	22,25	9	5	7,75	4	7	2,25	0	1	-0,25	38	24	32,00	202,938	9	33	192	966	253318
34	1028	ECEM İŞİK	12B	25	13	21,75	9	6	7,50	3	4	2,00				37	23	31,25	200,345	17	34	196	979	258329
35	1063	SUDENAZ ÇETİN	12C	25	11	22,25	9	5	7,75	2	3	1,25	0	1	-0,25	36	20	31,00	199,168	10	35	199	989	260658
36	998	ENES MURATOĞLU	12B	22	11	19,25	11	5	9,75	3	5	1,75				36	21	30,75	198,725	18	36	200	991	261495
37	1056	AŞIR PEHLİVAN	12	25	11	22,25	7	8	5,00	2	1	1,75				34	20	29,00	192,958	1	37	205	1013	272248
38	1019		12C	15	7	13,25	9	9	6,75	9	5	7,75				33	21	27,75	192,755	11	38	206	1015	272629
39	995	ROJİN POLAT	12B	22	11	19,25	9	5	7,75	2	2	1,50				33	18	28,50	191,363	19	39	207	1023	275179
40	1044	OSMAN ATAR	12C	19	11	16,25	5	3	4,25	7	6	5,50				31	20	26,00	185,728	12	40	209	1039	284953
41	1029	ORÇUN ÖZDEMİR	12B	14	21	8,75	10	2	9,50	7	1	6,75				31	24	25,00	183,593	20	41	211	1046	288585
42	999	ALİ MELİKOĞLU	12B	21	14	17,50	7	5	5,75	3	4	2,00				31	23	25,25	181,298	21	42	212	1049	292446
43	907	MERVE BUSE ÜNLÜ	12C	22	18	17,50	7	4	6,00	2	1	1,75				31	23	25,25	181,158	13	43	213	1051	292675
44	1039	İLKNUR TOSUN	12A	22	12	19,00	1	1	0,75	5	7	3,25	2	4	1,00	30	24	24,00	177,630	8	44	215	1062	298316
45	1062	SAFİYE ERDAL	12B	17	17	12,75	9	7	7,25	4	3	3,25				30	27	23,25	175,815	22	45	217	1067	301103
46	1004	ŞEVVAL BEKTAŞ	12A	20	10	17,50				5	0	5,00	1	3	0,25	26	13	22,75	174,883	9	46	218	1069	302553
47	1041	SELDA BALYEMEZ	12A	19	9	16,75	1	2	0,50	5	2	4,50	1	0	1,00	26	13	22,75	174,430	10	47	219	1070	303211
48	1010	BİRGÜL ER	12A	22	6	20,50				3	4	2,00				25	10	22,50	172,320	11	48	220	1081	306272

OKUL TEST BAZLI NET LİSTESİ (Puan-1 sıralı)

İL		İLÇE		OKUL						SINAV ADI						KATILIMLAR									
																Okul	İlçe	İl	Genel						
KIRŞEHİR		KAMAN		Kaman Şehit Gökhan Yıldırım Anadolu Lisesi						B SARMAL TÜRKİYE GENELİ TYT 23						50	230	1171	376887						
Sıra	Ö.No	İsim	Sınıf	TYT Türkçe			TYT Sosyal			TYT Matematik			TYT Fen			Toplam			TYT						
				D	Y	N	D	Y	N	D	Y	N	D	Y	N	D	Y	N	Puan	Sn	Okul	İlçe	İl	Genel	
Genel Ortalama				23,9	10,3	21,32	9,9	4,7	8,77	9,6	3,6	8,70	4,8	3,8	3,87	48,3	22,5	42,66	237,800						
Okul Ortalaması				23,8	11,0	21,06	8,7	4,3	7,65	6,8	3,3	6,02	1,1	1,3	0,76	40,5	19,9	35,49	216,060						
49	1055	AYNUR SAMANCI	12A	18	12	15,00	2	3	1,25	6	3	5,25	1	4	0,00	27	22	21,50	171,205	12	49	221	1084	307855	
50	997	DİLAN GÜLER	12B	16	10	13,50	2	3	1,25	5	4	4,00				23	17	18,75	161,753	23	50	223	1100	320545	

TESTLERİ NET ORTALAMALARINA GÖRE KIYASLAMA

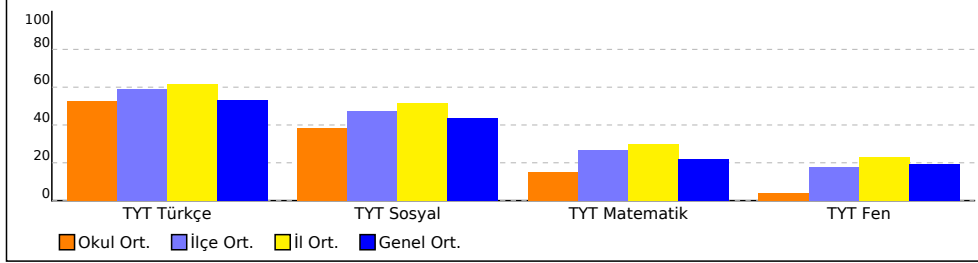

PUAN ORT. GÖRE KIYAS

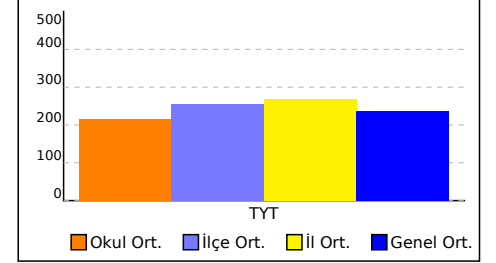

NET ORTALAMASINA GÖRE ŞUBE KARŞILAŞTIRMA

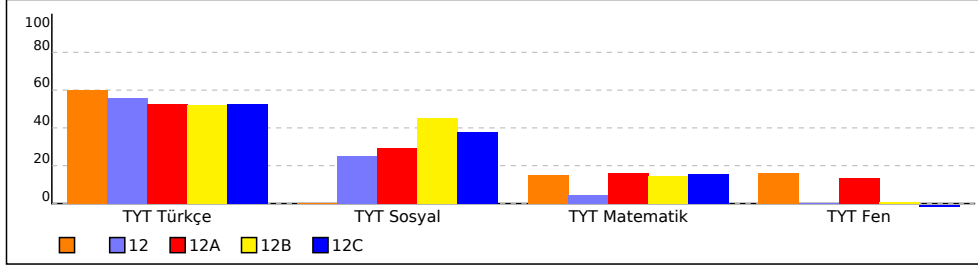

PUANA GÖRE ŞUBE KIYAS

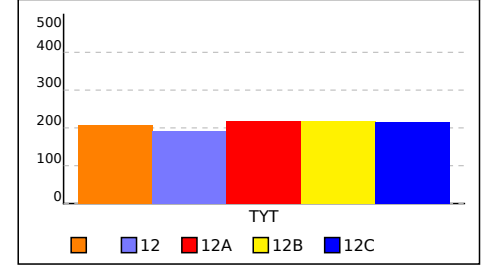

SINIFI TEST BAZLI NET LİSTESİ (TYT sıralı)

İL		İLÇE		OKUL						SINAV ADI									KATILIMLAR							
																			Okul	İlçe	İl	Genel				
KIRŞEHİR		KAMAN		Kaman Şehit Gökhan Yıldırım Anadolu Lisesi						B SARMAL TÜRKİYE GENELİ TYT 23									50	230	1171	376887				
Sıra	Ö.No	İsim	Sınıf	TYT Türkçe			TYT Sosyal			TYT Matematik			TYT Fen			Toplam			TYT							
				D	Y	N	D	Y	N	D	Y	N	D	Y	N	D	Y	N	Puan	Sn	Okul	İlçe	İl	Genel		
Genel Ortalama				23,9	10,3	21,32	9,9	4,7	8,77	9,6	3,6	8,70	4,8	3,8	3,87	48,3	22,5	42,66	237,800							
Okul Ortalaması				23,8	11,0	21,06	8,7	4,3	7,65	6,8	3,3	6,02	1,1	1,3	0,76	40,5	19,9	35,49	216,060							
SINIF:																										
1	0	MELEHAT TAŞKIRAN		26	8	24,00				7	4	6,00		5	7	3,25		38	19	33,25	207,983	1	30	188	950	243244

TESTLERİ NET ORTALAMALARINA GÖRE KIYASLAMA

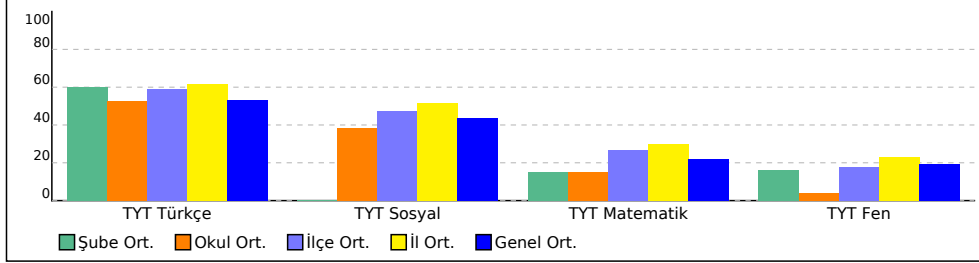

PUAN ORT. GÖRE KIYAS

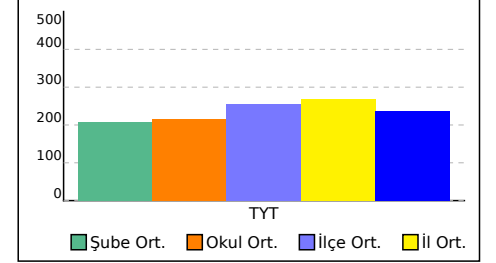

12 SINIFI TEST BAZLI NET LİSTESİ (TYT sıralı)

İL		İLÇE		OKUL						SINAV ADI									KATILIMLAR							
																			Okul	İlçe	İl	Genel				
KIRŞEHİR		KAMAN		Kaman Şehit Gökhan Yıldırım Anadolu Lisesi						B SARMAL TÜRKİYE GENELİ TYT 23									50	230	1171	376887				
Sıra	Ö.No	İsim	Sınıf	TYT Türkçe			TYT Sosyal			TYT Matematik			TYT Fen			Toplam			TYT							
				D	Y	N	D	Y	N	D	Y	N	D	Y	N	D	Y	N	Puan	Sn	Okul	İlçe	İl	Genel		
Genel Ortalama				23,9	10,3	21,32	9,9	4,7	8,77	9,6	3,6	8,70	4,8	3,8	3,87	48,3	22,5	42,66	237,800							
Okul Ortalaması				23,8	11,0	21,06	8,7	4,3	7,65	6,8	3,3	6,02	1,1	1,3	0,76	40,5	19,9	35,49	216,060							
SINIF: 12																										
1	1056	AŞIR PEHLIVAN	12	25	11	22,25	7	8	5,00	2	1	1,75						34	20	29,00	192,958	1	37	205	1013	272248

TESTLERİ NET ORTALAMALARINA GÖRE KIYASLAMA

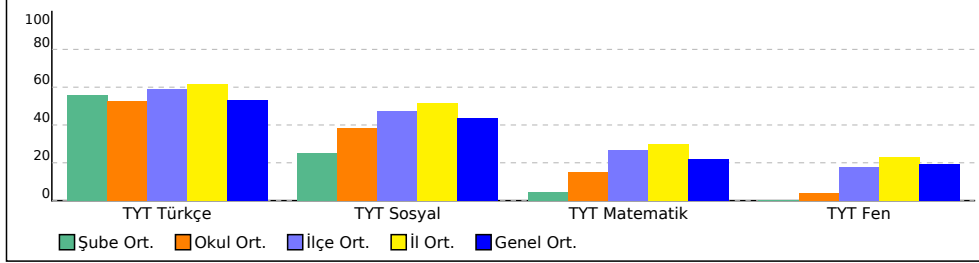

PUAN ORT. GÖRE KIYAS

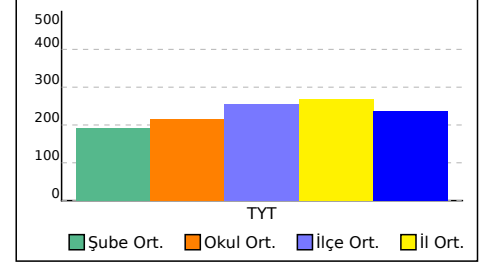

12A SINIFI TEST BAZLI NET LİSTESİ (TYT sıralı)

İL		İLÇE		OKUL						SINAV ADI						KATILIMLAR									
																Okul	İlçe	İl	Genel						
KIRŞEHİR		KAMAN		Kaman Şehit Gökhan Yıldırım Anadolu Lisesi						B SARMAL TÜRKİYE GENELİ TYT 23						50	230	1171	376887						
Sıra	Ö.No	İsim		Sınıf	TYT Türkçe			TYT Sosyal			TYT Matematik			TYT Fen			Toplam			TYT					
					D	Y	N	D	Y	N	D	Y	N	D	Y	N	D	Y	N	Puan	Sn	Okul	İlçe	İl	Genel
Genel Ortalama					23,9	10,3	21,32	9,9	4,7	8,77	9,6	3,6	8,70	4,8	3,8	3,87	48,3	22,5	42,66	237,800					
Okul Ortalaması					23,8	11,0	21,06	8,7	4,3	7,65	6,8	3,3	6,02	1,1	1,3	0,76	40,5	19,9	35,49	216,060					
SINIF: 12A																									
1	343	EMRE BATIN YAMAN		12A	26	11	23,25	16	4	15,00	12	7	10,25	15	3	14,25	69	25	62,75	302,015	1	1	40	361	77800
2	1000	EGE TAŞ		12A	25	10	22,50	10	1	9,75	14	1	13,75	10	4	9,00	59	16	55,00	280,605	2	3	71	513	106504
3	1020	SILA TURHAN		12A	28	10	25,50	13	2	12,50	8	3	7,25	5	9	2,75	54	24	48,00	256,095	3	5	108	665	146692
4	1002	EMİRHAN KARAGÖZ		12A	26	10	23,50	15	1	14,75	5	2	4,50	4	6	2,50	50	19	45,25	245,898	4	6	120	720	165645
5	1045	MERYEM ÇOPUR		12A	27	11	24,25	10	1	9,75	7	0	7,00	3	6	1,50	47	18	42,50	238,713	5	11	132	761	179807
6	1035	ALEYNA ÇELİK		12A	27	7	25,25	5	0	5,00	5	2	4,50	1	2	0,50	38	11	35,25	214,270	6	27	179	913	230223
7	1037	İLAYDA ÇELİK		12A	22	7	20,25	2	1	1,75	10	0	10,00				34	8	32,00	207,308	7	31	189	952	244575
8	1039	İLKUR TOSUN		12A	22	12	19,00	1	1	0,75	5	7	3,25	2	4	1,00	30	24	24,00	177,630	8	44	215	1062	298316
9	1004	ŞEVVAL BEKTAŞ		12A	20	10	17,50				5	0	5,00	1	3	0,25	26	13	22,75	174,883	9	46	218	1069	302553
10	1041	SELDA BALYEMZZ		12A	19	9	16,75	1	2	0,50	5	2	4,50	1	0	1,00	26	13	22,75	174,430	10	47	219	1070	303211
11	1010	BİRGÜL ER		12A	22	6	20,50				3	4	2,00				25	10	22,50	172,320	11	48	220	1081	306272
12	1055	AYNUR SAMANCI		12A	18	12	15,00	2	3	1,25	6	3	5,25	1	4	0,00	27	22	21,50	171,205	12	49	221	1084	307855

TESTLERİ NET ORTALAMALARINA GÖRE KIYASLAMA

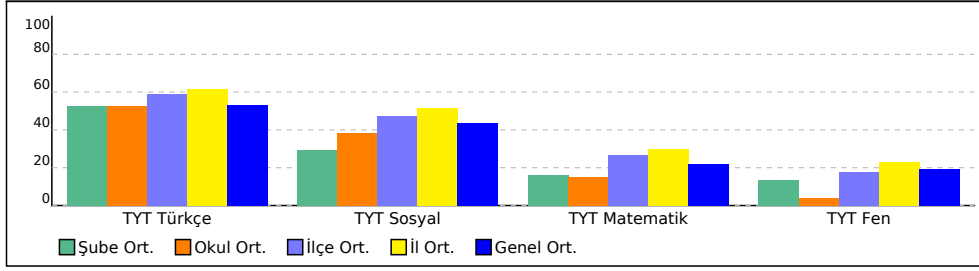

PUAN ORT. GÖRE KIYAS

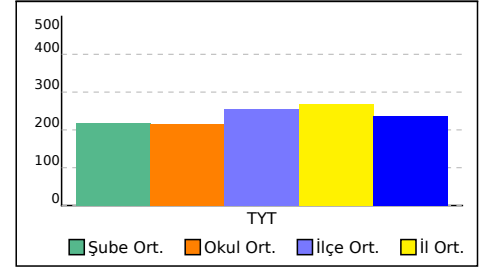

12B SINIFI TEST BAZLI NET LİSTESİ (TYT sıralı)

İL		İLÇE		OKUL						SINAV ADI						KATILIMLAR										
																Okul	İlçe	İl	Genel							
KIRŞEHİR		KAMAN		Kaman Şehit Gökhan Yıldırım Anadolu Lisesi						B SARMAL TÜRKİYE GENELİ TYT 23						50	230	1171	376887							
Sıra	Ö.No	İsim	Sınıf	TYT Türkçe			TYT Sosyal			TYT Matematik			TYT Fen			Toplam			TYT							
				D	Y	N	D	Y	N	D	Y	N	D	Y	N	D	Y	N	Puan	Sn	Okul	İlçe	İl	Genel		
Genel Ortalama				23,9	10,3	21,32	9,9	4,7	8,77	9,6	3,6	8,70	4,8	3,8	3,87	48,3	22,5	42,66	237,800							
Okul Ortalaması				23,8	11,0	21,06	8,7	4,3	7,65	6,8	3,3	6,02	1,1	1,3	0,76	40,5	19,9	35,49	216,060							
SINIF: 12B																										
1	607	NEVZAT GÖNÇ	12B	33	4	32,00	13	0	13,00	13	0	13,00						59	4	58,00	291,860	1	2	54	432	90663
2	903	ESMA ÖZDEMİR	12B	32	7	30,25	13	4	12,00	9	2	8,50	1	3	0,25			55	16	51,00	266,888	2	4	96	595	128037
3	1022	GÜRKAN KARGILI	12B	29	8	27,00	13	6	11,50	6	3	5,25						48	17	43,75	242,028	3	7	126	736	173149
4	1017	NURULLAH ATAK	12B	23	13	19,75	8	4	7,00	15	2	14,50						46	19	41,25	239,545	4	9	130	755	178143
5	1025	YAREN ERDAL	12B	24	14	20,50	14	4	13,00	9	2	8,50	0	1	-0,25			47	21	41,75	237,823	5	12	135	772	181609
6	1007	SERAP ÇERİBAŞI	12B	27	10	24,50	11	2	10,50	6	2	5,50						44	14	40,50	231,860	6	14	145	811	193663
7	1033	SEZGİN ÇÖKLÜ	12B	25	8	23,00	14	5	12,75	5	2	4,50						44	15	40,25	230,573	7	15	150	821	196226
8	608	ŞEVAL AYDOĞAN	12B	27	10	24,50	10	2	9,50	6	2	5,50						43	14	39,50	228,650	8	16	152	831	200229
9	994	BÜNYAMİN DOĞAN	12B	23	11	20,25	13	3	12,25	6	2	5,50						42	16	38,00	224,048	9	20	161	856	209703
10	1012	HÜSEYİN G KOÇYİĞİT	12B	26	9	23,75	11	6	9,50	5	3	4,25						42	18	37,50	221,568	10	22	167	870	214866
11	1053	DEFNE TOSUN	12B	25	11	22,25	11	8	9,00	5	2	4,50	2	3	1,25			43	24	37,00	219,828	11	23	170	877	218549
12	1047	YUSUF SARI	12B	21	16	17,00	10	9	7,75	10	3	9,25	3	4	2,00			44	32	36,00	219,330	12	24	174	882	219552
13	1040	RABİA YAMAN	12B	25	15	21,25	10	7	8,25	8	7	6,25						43	29	35,75	217,195	13	25	177	894	224122
14	1011	İBRAHİM KOÇUM	12B	24	8	22,00	10	3	9,25	4	1	3,75	0	1	-0,25			38	13	34,75	212,618	14	28	182	923	233583
15	1066	SUDENAZ ÜNAL	12B	25	15	21,25	8	11	5,25	9	5	7,75	0	1	-0,25			42	32	34,00	212,488	15	29	184	925	233854
16	1030	GÖZDE GÜLTEKİN	12B	21	16	17,00	10	3	9,25	7	3	6,25						38	22	32,50	206,975	16	32	190	956	245258
17	1028	ECEM İŞİK	12B	25	13	21,75	9	6	7,50	3	4	2,00						37	23	31,25	200,345	17	34	196	979	258329
18	998	ENES MURATOĞLU	12B	22	11	19,25	11	5	9,75	3	5	1,75						36	21	30,75	198,725	18	36	200	991	261495
19	995	ROJİN POLAT	12B	22	11	19,25	9	5	7,75	2	2	1,50						33	18	28,50	191,363	19	39	207	1023	275179
20	1029	ORÇUN ÖZDEMİR	12B	14	21	8,75	10	2	9,50	7	1	6,75						31	24	25,00	183,593	20	41	211	1046	288585
21	999	ALİ MELİKOĞLU	12B	21	14	17,50	7	5	5,75	3	4	2,00						31	23	25,25	181,298	21	42	212	1049	292446
22	1062	SAFİYE ERDAL	12B	17	17	12,75	9	7	7,25	4	3	3,25						30	27	23,25	175,815	22	45	217	1067	301103
23	997	DİLAN GÜLER	12B	16	10	13,50	2	3	1,25	5	4	4,00						23	17	18,75	161,753	23	50	223	1100	320545

TESTLERİ NET ORTALAMALARINA GÖRE KIYASLAMA

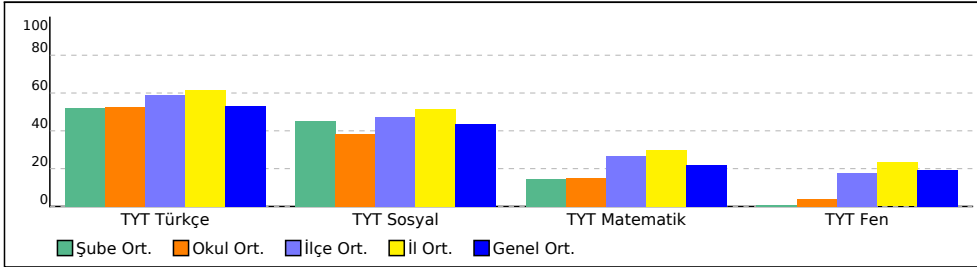

PUAN ORT. GÖRE KIYAS

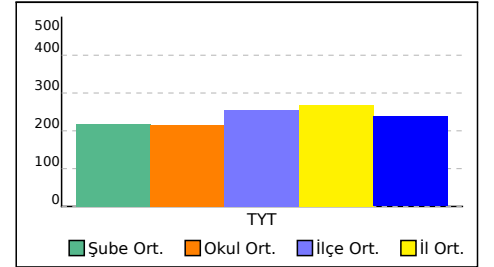

12C SINIFI TEST BAZLI NET LİSTESİ (TYT sıralı)

İL		İLÇE		OKUL						SINAV ADI						KATILIMLAR										
																Okul	İlçe	İl	Genel							
KIRŞEHİR		KAMAN		Kaman Şehit Gökhan Yıldıırım Anadolu Lisesi						B SARMAL TÜRKİYE GENELİ TYT 23						50	230	1171	376887							
Sıra	Ö.No	İsim	Sınıf	TYT Türkçe			TYT Sosyal			TYT Matematik			TYT Fen			Toplam			TYT							
				D	Y	N	D	Y	N	D	Y	N	D	Y	N	D	Y	N	Puan	Sn	Okul	İlçe	İl	Genel		
Genel Ortalama				23,9	10,3	21,32	9,9	4,7	8,77	9,6	3,6	8,70	4,8	3,8	3,87	48,3	22,5	42,66	237,800							
Okul Ortalaması				23,8	11,0	21,06	8,7	4,3	7,65	6,8	3,3	6,02	1,1	1,3	0,76	40,5	19,9	35,49	216,060							
SINIF: 12C																										
1	1031	GÜL BERK	12C	29	7	27,25	10	6	8,50	8	3	7,25						47	16	43,00	240,728	1	8	128	746	175750
2	0	SULTAN KURT	12C	25	12	22,00	11	4	10,00	11	4	10,00						47	20	42,00	239,320	2	10	131	756	178575
3	622	BATUHAN TEMİR	12C	30	8	28,00	8	10	5,50	8	6	6,50	1	0	1,00			47	24	41,00	233,570	3	13	140	797	190269
4	1016	KAHRAMAN GÜR	12C	26	11	23,25	10	8	8,00	9	6	7,50						45	25	38,75	227,425	4	17	153	836	202714
5	1001	TUĞBA TAN	12C	24	14	20,50	10	4	9,00	10	5	8,75						44	23	38,25	226,658	5	18	154	840	204294
6	0	KAĞAN ATASOY	12C	24	12	21,00	10	8	8,00	10	6	8,50						44	26	37,50	224,085	6	19	160	855	209636
7	1046	BEDİA TURHAN	12C	21	16	17,00	11	6	9,50	11	4	10,00						43	26	36,50	221,915	7	21	165	867	214148
8	1014	SELCAN AYDIN	12C	26	8	24,00	9	8	7,00	7	7	5,25	0	4	-1,00			42	27	35,25	215,173	8	26	178	909	228363
9	103	SEFER GÜNDOĞDUUU	12C	25	11	22,25	9	5	7,75	4	7	2,25	0	1	-0,25			38	24	32,00	202,938	9	33	192	966	253318
10	1063	SUDENAZ ÇETİN	12C	25	11	22,25	9	5	7,75	2	3	1,25	0	1	-0,25			36	20	31,00	199,168	10	35	199	989	260658
11	1019		12C	15	7	13,25	9	9	6,75	9	5	7,75						33	21	27,75	192,755	11	38	206	1015	272629
12	1044	OSMAN ATAR	12C	19	11	16,25	5	3	4,25	7	6	5,50						31	20	26,00	185,728	12	40	209	1039	284953
13	907	MERVE BUSE ÜNLÜ	12C	22	18	17,50	7	4	6,00	2	1	1,75						31	23	25,25	181,158	13	43	213	1051	292675

TESTLERİ NET ORTALAMALARINA GÖRE KIYASLAMA

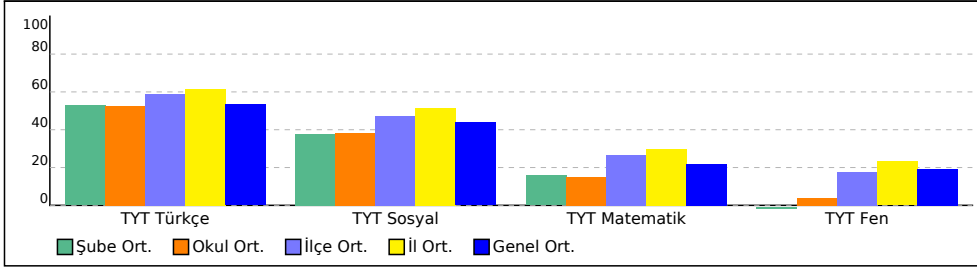

PUAN ORT. GÖRE KIYAS

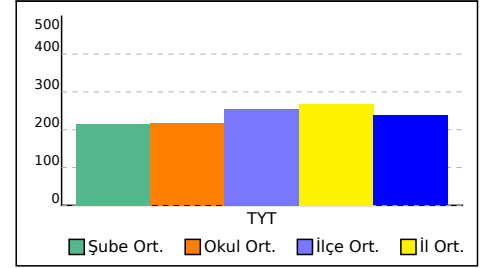

SINIFI TEST BAZLI NET LİSTESİ (Puan-1 sıralı)

İL		İLÇE		OKUL						SINAV ADI						KATILIMLAR										
																Okul	İlçe	İl	Genel							
KIRŞEHİR		KAMAN		Kaman Şehit Gökhan Yıldırım Anadolu Lisesi						B SARMAL TÜRKİYE GENELİ TYT 23						50	230	1171	376887							
Sıra	Ö.No	İsim	Sınıf	TYT Türkçe			TYT Sosyal			TYT Matematik			TYT Fen			Toplam			TYT							
				D	Y	N	D	Y	N	D	Y	N	D	Y	N	D	Y	N	Puan	Sn	Okul	İlçe	İl	Genel		
Genel Ortalama				23,9	10,3	21,32	9,9	4,7	8,77	9,6	3,6	8,70	4,8	3,8	3,87	48,3	22,5	42,66	237,800							
Okul Ortalaması				23,8	11,0	21,06	8,7	4,3	7,65	6,8	3,3	6,02	1,1	1,3	0,76	40,5	19,9	35,49	216,060							
SINIF:																										
1	0	MELEHAT TAŞKIRAN		26	8	24,00				7	4	6,00		5	7	3,25		38	19	33,25	207,983	1	30	188	950	243244

TESTLERİ NET ORTALAMALARINA GÖRE KIYASLAMA

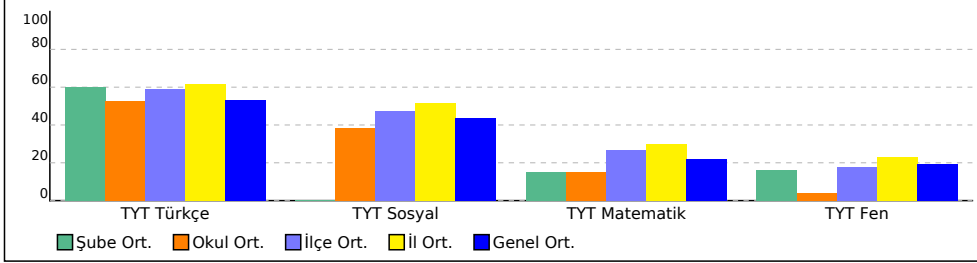

PUAN ORT. GÖRE KIYAS

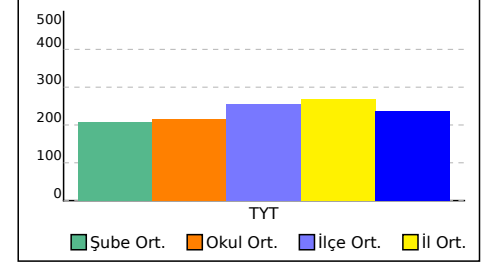

12 SINIFI TEST BAZLI NET LİSTESİ (Puan-1 sıralı)

İL		İLÇE		OKUL						SINAV ADI									KATILIMLAR							
																			Okul	İlçe	İl	Genel				
KIRŞEHİR		KAMAN		Kaman Şehit Gökhan Yıldırım Anadolu Lisesi						B SARMAL TÜRKİYE GENELİ TYT 23									50	230	1171	376887				
Sıra	Ö.No	İsim	Sınıf	TYT Türkçe			TYT Sosyal			TYT Matematik			TYT Fen			Toplam			TYT							
				D	Y	N	D	Y	N	D	Y	N	D	Y	N	D	Y	N	Puan	Sn	Okul	İlçe	İl	Genel		
Genel Ortalama				23,9	10,3	21,32	9,9	4,7	8,77	9,6	3,6	8,70	4,8	3,8	3,87	48,3	22,5	42,66	237,800							
Okul Ortalaması				23,8	11,0	21,06	8,7	4,3	7,65	6,8	3,3	6,02	1,1	1,3	0,76	40,5	19,9	35,49	216,060							
SINIF: 12																										
1	1056	AŞIR PEHLIVAN	12	25	11	22,25	7	8	5,00	2	1	1,75						34	20	29,00	192,958	1	37	205	1013	272248

TESTLERİ NET ORTALAMALARINA GÖRE KIYASLAMA

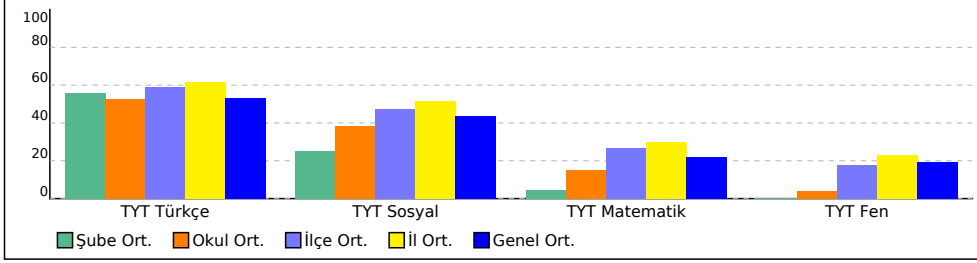

PUAN ORT. GÖRE KIYAS

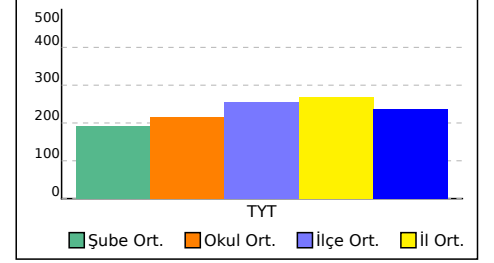

12A SINIFI TEST BAZLI NET LİSTESİ (Puan-1 sıralı)

İL		İLÇE		OKUL						SINAV ADI						KATILIMLAR									
																Okul	İlçe	İl	Genel						
KIRŞEHİR		KAMAN		Kaman Şehit Gökhan Yıldırım Anadolu Lisesi						B SARMAL TÜRKİYE GENELİ TYT 23						50	230	1171	376887						
Sıra	Ö.No	İsim	Sınıf	TYT Türkçe			TYT Sosyal			TYT Matematik			TYT Fen			Toplam			TYT						
				D	Y	N	D	Y	N	D	Y	N	D	Y	N	D	Y	N	Puan	Sn	Okul	İlçe	İl	Genel	
Genel Ortalama				23,9	10,3	21,32	9,9	4,7	8,77	9,6	3,6	8,70	4,8	3,8	3,87	48,3	22,5	42,66	237,800						
Okul Ortalaması				23,8	11,0	21,06	8,7	4,3	7,65	6,8	3,3	6,02	1,1	1,3	0,76	40,5	19,9	35,49	216,060						
SINIF: 12A																									
1	343	EMRE BATIN YAMAN	12A	26	11	23,25	16	4	15,00	12	7	10,25	15	3	14,25	69	25	62,75	302,015	1	1	40	361	77800	
2	1000	EGE TAŞ	12A	25	10	22,50	10	1	9,75	14	1	13,75	10	4	9,00	59	16	55,00	280,605	2	3	71	513	106504	
3	1020	SILA TURHAN	12A	28	10	25,50	13	2	12,50	8	3	7,25	5	9	2,75	54	24	48,00	256,095	3	5	108	665	146692	
4	1002	EMİRHAN KARAGÖZ	12A	26	10	23,50	15	1	14,75	5	2	4,50	4	6	2,50	50	19	45,25	245,898	4	6	120	720	165645	
5	1045	MERYEM ÇOPUR	12A	27	11	24,25	10	1	9,75	7	0	7,00	3	6	1,50	47	18	42,50	238,713	5	11	132	761	179807	
6	1035	ALEYNA ÇELİK	12A	27	7	25,25	5	0	5,00	5	2	4,50	1	2	0,50	38	11	35,25	214,270	6	27	179	913	230223	
7	1037	İLAYDA ÇELİK	12A	22	7	20,25	2	1	1,75	10	0	10,00				34	8	32,00	207,308	7	31	189	952	244575	
8	1039	İLKUR TOSUN	12A	22	12	19,00	1	1	0,75	5	7	3,25	2	4	1,00	30	24	24,00	177,630	8	44	215	1062	298316	
9	1004	ŞEVVAL BEKTAŞ	12A	20	10	17,50				5	0	5,00	1	3	0,25	26	13	22,75	174,883	9	46	218	1069	302553	
10	1041	SELDA BALLYEMZZ	12A	19	9	16,75	1	2	0,50	5	2	4,50	1	0	1,00	26	13	22,75	174,430	10	47	219	1070	303211	
11	1010	BİRGÜL ER	12A	22	6	20,50				3	4	2,00				25	10	22,50	172,320	11	48	220	1081	306272	
12	1055	AYNUR SAMANCI	12A	18	12	15,00	2	3	1,25	6	3	5,25	1	4	0,00	27	22	21,50	171,205	12	49	221	1084	307855	

TESTLERİ NET ORTALAMALARINA GÖRE KIYASLAMA

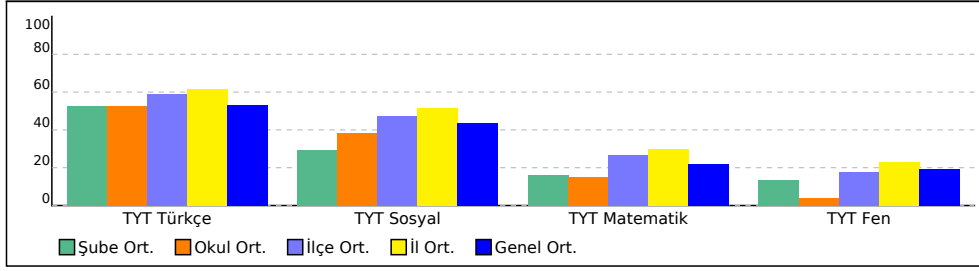

PUAN ORT. GÖRE KIYAS

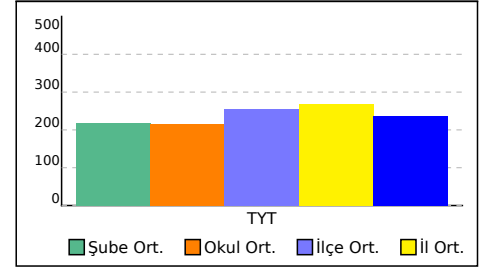

12B SINIFI TEST BAZLI NET LİSTESİ (Puan-1 sıralı)

İL		İLÇE		OKUL						SINAV ADI						KATILIMLAR										
																Okul	İlçe	İl	Genel							
KIRŞEHİR		KAMAN		Kaman Şehit Gökhan Yıldırım Anadolu Lisesi						B SARMAL TÜRKİYE GENELİ TYT 23						50	230	1171	376887							
Sıra	Ö.No	İsim	Sınıf	TYT Türkçe			TYT Sosyal			TYT Matematik			TYT Fen			Toplam			TYT							
				D	Y	N	D	Y	N	D	Y	N	D	Y	N	D	Y	N	Puan	Sn	Okul	İlçe	İl	Genel		
Genel Ortalama				23,9	10,3	21,32	9,9	4,7	8,77	9,6	3,6	8,70	4,8	3,8	3,87	48,3	22,5	42,66	237,800							
Okul Ortalaması				23,8	11,0	21,06	8,7	4,3	7,65	6,8	3,3	6,02	1,1	1,3	0,76	40,5	19,9	35,49	216,060							
SINIF: 12B																										
1	607	NEVZAT GÖNÇ	12B	33	4	32,00	13	0	13,00	13	0	13,00						59	4	58,00	291,860	1	2	54	432	90663
2	903	ESMA ÖZDEMİR	12B	32	7	30,25	13	4	12,00	9	2	8,50	1	3	0,25			55	16	51,00	266,888	2	4	96	595	128037
3	1022	GÜRKAN KARGILI	12B	29	8	27,00	13	6	11,50	6	3	5,25						48	17	43,75	242,028	3	7	126	736	173149
4	1017	NURULLAH ATAĞ	12B	23	13	19,75	8	4	7,00	15	2	14,50						46	19	41,25	239,545	4	9	130	755	178143
5	1025	YAREN ERDAL	12B	24	14	20,50	14	4	13,00	9	2	8,50	0	1	-0,25			47	21	41,75	237,823	5	12	135	772	181609
6	1007	SERAP ÇERİBAŞI	12B	27	10	24,50	11	2	10,50	6	2	5,50						44	14	40,50	231,860	6	14	145	811	193663
7	1033	SEZGİN ÇÖKLÜ	12B	25	8	23,00	14	5	12,75	5	2	4,50						44	15	40,25	230,573	7	15	150	821	196226
8	608	ŞEVAL AYDOĞAN	12B	27	10	24,50	10	2	9,50	6	2	5,50						43	14	39,50	228,650	8	16	152	831	200229
9	994	BÜNYAMİN DOĞAN	12B	23	11	20,25	13	3	12,25	6	2	5,50						42	16	38,00	224,048	9	20	161	856	209703
10	1012	HÜSEYİN G KOÇYİĞİT	12B	26	9	23,75	11	6	9,50	5	3	4,25						42	18	37,50	221,568	10	22	167	870	214866
11	1053	DEFNE TOSUN	12B	25	11	22,25	11	8	9,00	5	2	4,50	2	3	1,25			43	24	37,00	219,828	11	23	170	877	218549
12	1047	YUSUF SARI	12B	21	16	17,00	10	9	7,75	10	3	9,25	3	4	2,00			44	32	36,00	219,330	12	24	174	882	219552
13	1040	RABİA YAMAN	12B	25	15	21,25	10	7	8,25	8	7	6,25						43	29	35,75	217,195	13	25	177	894	224122
14	1011	İBRAHİM KOÇUM	12B	24	8	22,00	10	3	9,25	4	1	3,75	0	1	-0,25			38	13	34,75	212,618	14	28	182	923	233583
15	1066	SUDENAZ ÜNAL	12B	25	15	21,25	8	11	5,25	9	5	7,75	0	1	-0,25			42	32	34,00	212,488	15	29	184	925	233854
16	1030	GÖZDE GÜLTEKİN	12B	21	16	17,00	10	3	9,25	7	3	6,25						38	22	32,50	206,975	16	32	190	956	245258
17	1028	ECEM İŞİK	12B	25	13	21,75	9	6	7,50	3	4	2,00						37	23	31,25	200,345	17	34	196	979	258329
18	998	ENES MURATOĞLU	12B	22	11	19,25	11	5	9,75	3	5	1,75						36	21	30,75	198,725	18	36	200	991	261495
19	995	ROJİN POLAT	12B	22	11	19,25	9	5	7,75	2	2	1,50						33	18	28,50	191,363	19	39	207	1023	275179
20	1029	ORÇUN ÖZDEMİR	12B	14	21	8,75	10	2	9,50	7	1	6,75						31	24	25,00	183,593	20	41	211	1046	288585
21	999	ALİ MELİKOĞLU	12B	21	14	17,50	7	5	5,75	3	4	2,00						31	23	25,25	181,298	21	42	212	1049	292446
22	1062	SAFİYE ERDAL	12B	17	17	12,75	9	7	7,25	4	3	3,25						30	27	23,25	175,815	22	45	217	1067	301103
23	997	DİLAN GÜLER	12B	16	10	13,50	2	3	1,25	5	4	4,00						23	17	18,75	161,753	23	50	223	1100	320545

TESTLERİ NET ORTALAMALARINA GÖRE KIYASLAMA

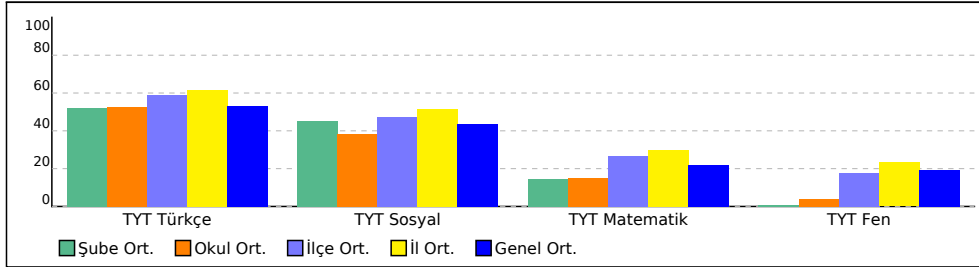

PUAN ORT. GÖRE KIYAS

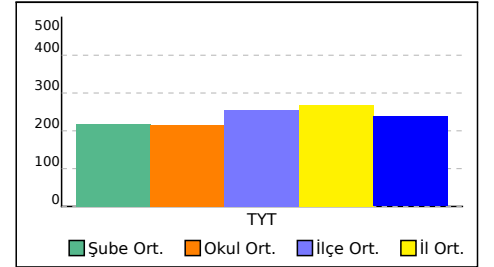

12C SINIFI TEST BAZLI NET LİSTESİ (Puan-1 sıralı)

İL		İLÇE		OKUL						SINAV ADI						KATILIMLAR								
																Okul	İlçe	İl	Genel					
KIRŞEHİR		KAMAN		Kaman Şehit Gökhan Yıldıırım Anadolu Lisesi						B SARMAL TÜRKİYE GENELİ TYT 23						50	230	1171	376887					
Sıra	Ö.No	İsim	Sınıf	TYT Türkçe			TYT Sosyal			TYT Matematik			TYT Fen			Toplam			TYT					
				D	Y	N	D	Y	N	D	Y	N	D	Y	N	D	Y	N	Puan	Sn	Okul	İlçe	İl	Genel
Genel Ortalama				23,9	10,3	21,32	9,9	4,7	8,77	9,6	3,6	8,70	4,8	3,8	3,87	48,3	22,5	42,66	237,800					
Okul Ortalaması				23,8	11,0	21,06	8,7	4,3	7,65	6,8	3,3	6,02	1,1	1,3	0,76	40,5	19,9	35,49	216,060					
SINIF: 12C																								
1	1031	GÜL BERK	12C	29	7	27,25	10	6	8,50	8	3	7,25												
2	0	SULTAN KURT	12C	25	12	22,00	11	4	10,00	11	4	10,00												
3	622	BATUHAN TEMİR	12C	30	8	28,00	8	10	5,50	8	6	6,50	1	0	1,00									
4	1016	KAHRAMAN GÜR	12C	26	11	23,25	10	8	8,00	9	6	7,50												
5	1001	TUĞBA TAN	12C	24	14	20,50	10	4	9,00	10	5	8,75												
6	0	KAĞAN ATASOY	12C	24	12	21,00	10	8	8,00	10	6	8,50												
7	1046	BEDİA TURHAN	12C	21	16	17,00	11	6	9,50	11	4	10,00												
8	1014	SELCAN AYDIN	12C	26	8	24,00	9	8	7,00	7	7	5,25	0	4	-1,00									
9	103	SEFER GÜNDOĞDUUU	12C	25	11	22,25	9	5	7,75	4	7	2,25	0	1	-0,25									
10	1063	SUDENAZ ÇETİN	12C	25	11	22,25	9	5	7,75	2	3	1,25	0	1	-0,25									
11	1019		12C	15	7	13,25	9	9	6,75	9	5	7,75												
12	1044	OSMAN ATAR	12C	19	11	16,25	5	3	4,25	7	6	5,50												
13	907	MERVE BUSE ÜNLÜ	12C	22	18	17,50	7	4	6,00	2	1	1,75												

TESTLERİ NET ORTALAMALARINA GÖRE KIYASLAMA

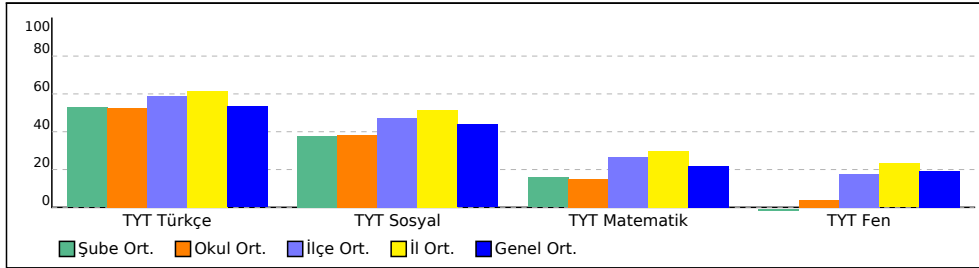

PUAN ORT. GÖRE KIYAS

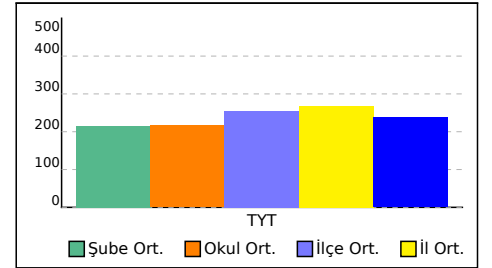

SINIFI TEST BAZLI NET LİSTESİ (Puan-1 sıralı)

İL		İLÇE		OKUL						SINAV ADI									KATILIMLAR							
																			Okul	İlçe	İl	Genel				
KIRŞEHİR		KAMAN		Kaman Şehit Gökhan Yıldırım Anadolu Lisesi						B SARMAL TÜRKİYE GENELİ TYT 23									50	230	1171	376887				
Sıra	Ö.No	İsim	Sınıf	TYT Türkçe			TYT Sosyal			TYT Matematik			TYT Fen			Toplam			TYT							
				D	Y	N	D	Y	N	D	Y	N	D	Y	N	D	Y	N	Puan	Sn	Okul	İlçe	İl	Genel		
Genel Ortalama				23,9	10,3	21,32	9,9	4,7	8,77	9,6	3,6	8,70	4,8	3,8	3,87	48,3	22,5	42,66	237,800							
Okul Ortalaması				23,8	11,0	21,06	8,7	4,3	7,65	6,8	3,3	6,02	1,1	1,3	0,76	40,5	19,9	35,49	216,060							
SINIF:																										
1	0	MELEHAT TAŞKIRAN		26	8	24,00				7	4	6,00		5	7	3,25		38	19	33,25	207,983	1	30	188	950	243244

TESTLERİ NET ORTALAMALARINA GÖRE KIYASLAMA

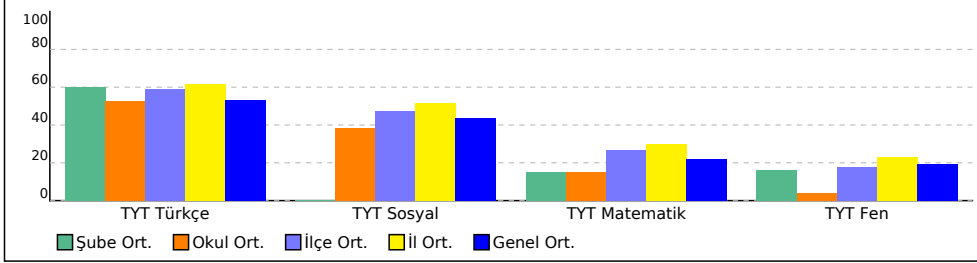

PUAN ORT. GÖRE KIYAS

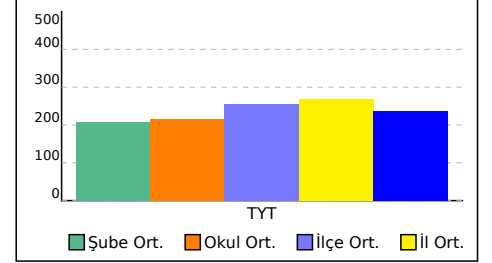

12 SINIFI TEST BAZLI NET LİSTESİ (Puan-1 sıralı)

İL		İLÇE		OKUL						SINAV ADI									KATILIMLAR							
																			Okul	İlçe	İl	Genel				
KIRŞEHİR		KAMAN		Kaman Şehit Gökhan Yıldırım Anadolu Lisesi						B SARMAL TÜRKİYE GENELİ TYT 23									50	230	1171	376887				
Sıra	Ö.No	İsim	Sınıf	TYT Türkçe			TYT Sosyal			TYT Matematik			TYT Fen			Toplam			TYT							
				D	Y	N	D	Y	N	D	Y	N	D	Y	N	D	Y	N	Puan	Sn	Okul	İlçe	İl	Genel		
Genel Ortalama				23,9	10,3	21,32	9,9	4,7	8,77	9,6	3,6	8,70	4,8	3,8	3,87	48,3	22,5	42,66	237,800							
Okul Ortalaması				23,8	11,0	21,06	8,7	4,3	7,65	6,8	3,3	6,02	1,1	1,3	0,76	40,5	19,9	35,49	216,060							
SINIF: 12																										
1	1056	AŞIR PEHLIVAN	12	25	11	22,25	7	8	5,00	2	1	1,75						34	20	29,00	192,958	1	37	205	1013	272248

TESTLERİ NET ORTALAMALARINA GÖRE KIYASLAMA

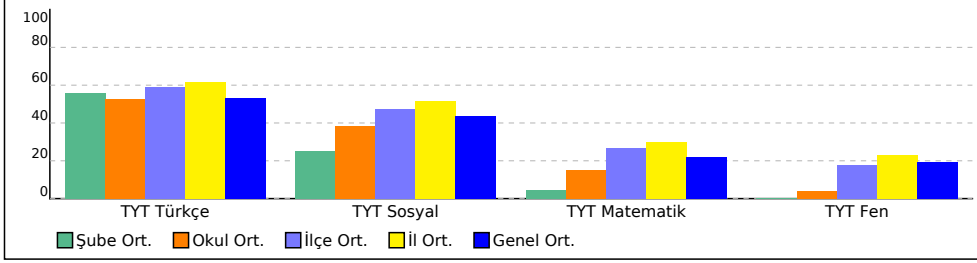

PUAN ORT. GÖRE KIYAS

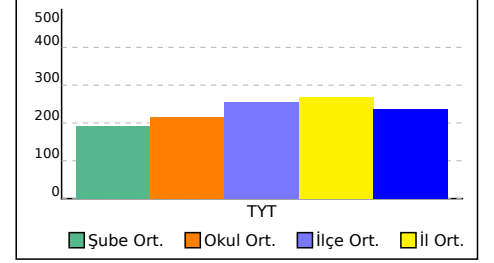

12A SINIFI TEST BAZLI NET LİSTESİ (Puan-1 sıralı)

İL		İLÇE		OKUL						SINAV ADI						KATILIMLAR									
																Okul	İlçe	İl	Genel						
KIRŞEHİR		KAMAN		Kaman Şehit Gökhan Yıldırım Anadolu Lisesi						B SARMAL TÜRKİYE GENELİ TYT 23						50	230	1171	376887						
Sıra	Ö.No	İsim		Sınıf	TYT Türkçe			TYT Sosyal			TYT Matematik			TYT Fen			Toplam			TYT					
					D	Y	N	D	Y	N	D	Y	N	D	Y	N	D	Y	N	Puan	Sn	Okul	İlçe	İl	Genel
Genel Ortalama					23,9	10,3	21,32	9,9	4,7	8,77	9,6	3,6	8,70	4,8	3,8	3,87	48,3	22,5	42,66	237,800					
Okul Ortalaması					23,8	11,0	21,06	8,7	4,3	7,65	6,8	3,3	6,02	1,1	1,3	0,76	40,5	19,9	35,49	216,060					
SINIF: 12A																									
1	343	EMRE BATIN YAMAN		12A	26	11	23,25	16	4	15,00	12	7	10,25	15	3	14,25	69	25	62,75	302,015	1	1	40	361	77800
2	1000	EGE TAŞ		12A	25	10	22,50	10	1	9,75	14	1	13,75	10	4	9,00	59	16	55,00	280,605	2	3	71	513	106504
3	1020	SILA TURHAN		12A	28	10	25,50	13	2	12,50	8	3	7,25	5	9	2,75	54	24	48,00	256,095	3	5	108	665	146692
4	1002	EMİRHAN KARAGÖZ		12A	26	10	23,50	15	1	14,75	5	2	4,50	4	6	2,50	50	19	45,25	245,898	4	6	120	720	165645
5	1045	MERYEM ÇOPUR		12A	27	11	24,25	10	1	9,75	7	0	7,00	3	6	1,50	47	18	42,50	238,713	5	11	132	761	179807
6	1035	ALEYNA ÇELİK		12A	27	7	25,25	5	0	5,00	5	2	4,50	1	2	0,50	38	11	35,25	214,270	6	27	179	913	230223
7	1037	İLAYDA ÇELİK		12A	22	7	20,25	2	1	1,75	10	0	10,00				34	8	32,00	207,308	7	31	189	952	244575
8	1039	İLKUR TOSUN		12A	22	12	19,00	1	1	0,75	5	7	3,25	2	4	1,00	30	24	24,00	177,630	8	44	215	1062	298316
9	1004	ŞEVVAL BEKTAŞ		12A	20	10	17,50				5	0	5,00	1	3	0,25	26	13	22,75	174,883	9	46	218	1069	302553
10	1041	SELDA BALLYEMZZ		12A	19	9	16,75	1	2	0,50	5	2	4,50	1	0	1,00	26	13	22,75	174,430	10	47	219	1070	303211
11	1010	BİRGÜL ER		12A	22	6	20,50				3	4	2,00				25	10	22,50	172,320	11	48	220	1081	306272
12	1055	AYNUR SAMANCI		12A	18	12	15,00	2	3	1,25	6	3	5,25	1	4	0,00	27	22	21,50	171,205	12	49	221	1084	307855

TESTLERİ NET ORTALAMALARINA GÖRE KIYASLAMA

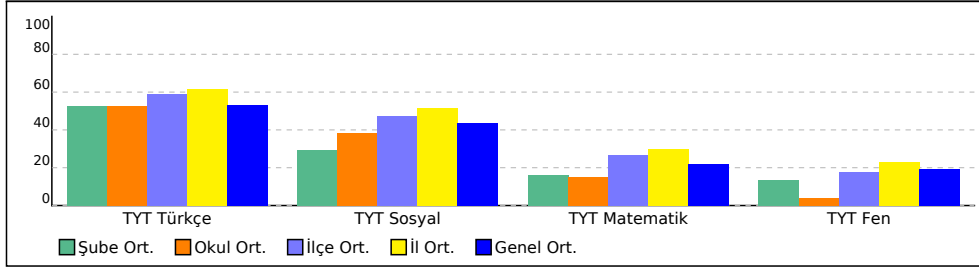

PUAN ORT. GÖRE KIYAS

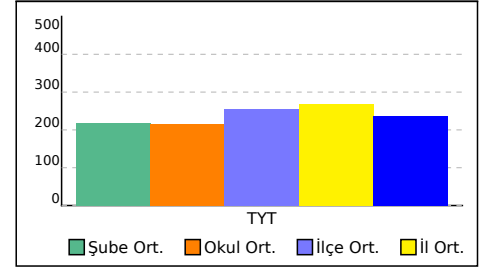

12B SINIFI TEST BAZLI NET LİSTESİ (Puan-1 sıralı)

İL		İLÇE		OKUL						SINAV ADI						KATILIMLAR										
																Okul	İlçe	İl	Genel							
KIRŞEHİR		KAMAN		Kaman Şehit Gökhan Yıldırım Anadolu Lisesi						B SARMAL TÜRKİYE GENELİ TYT 23						50	230	1171	376887							
Sıra	Ö.No	İsim	Sınıf	TYT Türkçe			TYT Sosyal			TYT Matematik			TYT Fen			Toplam			TYT							
				D	Y	N	D	Y	N	D	Y	N	D	Y	N	D	Y	N	Puan	Sn	Okul	İlçe	İl	Genel		
Genel Ortalama				23,9	10,3	21,32	9,9	4,7	8,77	9,6	3,6	8,70	4,8	3,8	3,87	48,3	22,5	42,66	237,800							
Okul Ortalaması				23,8	11,0	21,06	8,7	4,3	7,65	6,8	3,3	6,02	1,1	1,3	0,76	40,5	19,9	35,49	216,060							
SINIF: 12B																										
1	607	NEVZAT GÖNÇ	12B	33	4	32,00	13	0	13,00	13	0	13,00						59	4	58,00	291,860	1	2	54	432	90663
2	903	ESMA ÖZDEMİR	12B	32	7	30,25	13	4	12,00	9	2	8,50	1	3	0,25			55	16	51,00	266,888	2	4	96	595	128037
3	1022	GÜRKAN KARGILI	12B	29	8	27,00	13	6	11,50	6	3	5,25						48	17	43,75	242,028	3	7	126	736	173149
4	1017	NURULLAH ATAK	12B	23	13	19,75	8	4	7,00	15	2	14,50						46	19	41,25	239,545	4	9	130	755	178143
5	1025	YAREN ERDAL	12B	24	14	20,50	14	4	13,00	9	2	8,50	0	1	-0,25			47	21	41,75	237,823	5	12	135	772	181609
6	1007	SERAP ÇERİBAŞI	12B	27	10	24,50	11	2	10,50	6	2	5,50						44	14	40,50	231,860	6	14	145	811	193663
7	1033	SEZGİN ÇÖKLÜ	12B	25	8	23,00	14	5	12,75	5	2	4,50						44	15	40,25	230,573	7	15	150	821	196226
8	608	ŞEVAL AYDOĞAN	12B	27	10	24,50	10	2	9,50	6	2	5,50						43	14	39,50	228,650	8	16	152	831	200229
9	994	BÜNYAMİN DOĞAN	12B	23	11	20,25	13	3	12,25	6	2	5,50						42	16	38,00	224,048	9	20	161	856	209703
10	1012	HÜSEYİN G KOÇYİĞİT	12B	26	9	23,75	11	6	9,50	5	3	4,25						42	18	37,50	221,568	10	22	167	870	214866
11	1053	DEFNE TOSUN	12B	25	11	22,25	11	8	9,00	5	2	4,50	2	3	1,25			43	24	37,00	219,828	11	23	170	877	218549
12	1047	YUSUF SARI	12B	21	16	17,00	10	9	7,75	10	3	9,25	3	4	2,00			44	32	36,00	219,330	12	24	174	882	219552
13	1040	RABİA YAMAN	12B	25	15	21,25	10	7	8,25	8	7	6,25						43	29	35,75	217,195	13	25	177	894	224122
14	1011	İBRAHİM KOÇUM	12B	24	8	22,00	10	3	9,25	4	1	3,75	0	1	-0,25			38	13	34,75	212,618	14	28	182	923	233583
15	1066	SUDENAZ ÜNAL	12B	25	15	21,25	8	11	5,25	9	5	7,75	0	1	-0,25			42	32	34,00	212,488	15	29	184	925	233854
16	1030	GÖZDE GÜLTEKİN	12B	21	16	17,00	10	3	9,25	7	3	6,25						38	22	32,50	206,975	16	32	190	956	245258
17	1028	ECEM İŞİK	12B	25	13	21,75	9	6	7,50	3	4	2,00						37	23	31,25	200,345	17	34	196	979	258329
18	998	ENES MURATOĞLU	12B	22	11	19,25	11	5	9,75	3	5	1,75						36	21	30,75	198,725	18	36	200	991	261495
19	995	ROJİN POLAT	12B	22	11	19,25	9	5	7,75	2	2	1,50						33	18	28,50	191,363	19	39	207	1023	275179
20	1029	ORÇUN ÖZDEMİR	12B	14	21	8,75	10	2	9,50	7	1	6,75						31	24	25,00	183,593	20	41	211	1046	288585
21	999	ALİ MELİKOĞLU	12B	21	14	17,50	7	5	5,75	3	4	2,00						31	23	25,25	181,298	21	42	212	1049	292446
22	1062	SAFİYE ERDAL	12B	17	17	12,75	9	7	7,25	4	3	3,25						30	27	23,25	175,815	22	45	217	1067	301103
23	997	DİLAN GÜLER	12B	16	10	13,50	2	3	1,25	5	4	4,00						23	17	18,75	161,753	23	50	223	1100	320545

TESTLERİ NET ORTALAMALARINA GÖRE KIYASLAMA

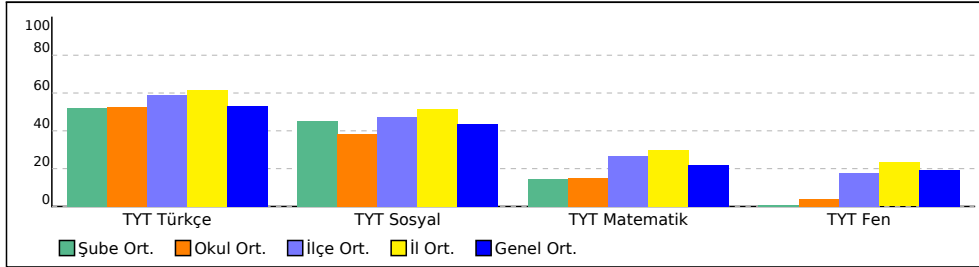

PUAN ORT. GÖRE KIYAS

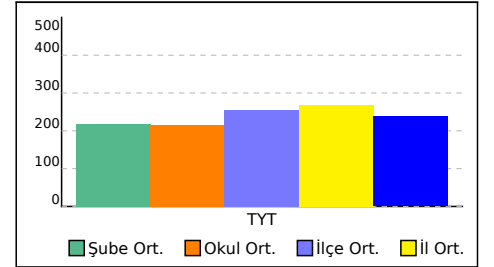

12C SINIFI TEST BAZLI NET LİSTESİ (Puan-1 sıralı)

İL		İLÇE		OKUL						SINAV ADI						KATILIMLAR										
																Okul	İlçe	İl	Genel							
KIRŞEHİR		KAMAN		Kaman Şehit Gökhan Yıldıırım Anadolu Lisesi						B SARMAL TÜRKİYE GENELİ TYT 23						50	230	1171	376887							
Sıra	Ö.No	İsim	Sınıf	TYT Türkçe			TYT Sosyal			TYT Matematik			TYT Fen			Toplam			TYT							
				D	Y	N	D	Y	N	D	Y	N	D	Y	N	D	Y	N	Puan	Sn	Okul	İlçe	İl	Genel		
Genel Ortalama				23,9	10,3	21,32	9,9	4,7	8,77	9,6	3,6	8,70	4,8	3,8	3,87	48,3	22,5	42,66	237,800							
Okul Ortalaması				23,8	11,0	21,06	8,7	4,3	7,65	6,8	3,3	6,02	1,1	1,3	0,76	40,5	19,9	35,49	216,060							
SINIF: 12C																										
1	1031	GÜL BERK	12C	29	7	27,25	10	6	8,50	8	3	7,25						47	16	43,00	240,728	1	8	128	746	175750
2	0	SULTAN KURT	12C	25	12	22,00	11	4	10,00	11	4	10,00						47	20	42,00	239,320	2	10	131	756	178575
3	622	BATUHAN TEMİR	12C	30	8	28,00	8	10	5,50	8	6	6,50	1	0	1,00			47	24	41,00	233,570	3	13	140	797	190269
4	1016	KAHRAMAN GÜR	12C	26	11	23,25	10	8	8,00	9	6	7,50						45	25	38,75	227,425	4	17	153	836	202714
5	1001	TUĞBA TAN	12C	24	14	20,50	10	4	9,00	10	5	8,75						44	23	38,25	226,658	5	18	154	840	204294
6	0	KAĞAN ATASOY	12C	24	12	21,00	10	8	8,00	10	6	8,50						44	26	37,50	224,085	6	19	160	855	209636
7	1046	BEDİA TURHAN	12C	21	16	17,00	11	6	9,50	11	4	10,00						43	26	36,50	221,915	7	21	165	867	214148
8	1014	SELCAN AYDIN	12C	26	8	24,00	9	8	7,00	7	7	5,25	0	4	-1,00			42	27	35,25	215,173	8	26	178	909	228363
9	103	SEFER GÜNDOĞDUUU	12C	25	11	22,25	9	5	7,75	4	7	2,25	0	1	-0,25			38	24	32,00	202,938	9	33	192	966	253318
10	1063	SUDENAZ ÇETİN	12C	25	11	22,25	9	5	7,75	2	3	1,25	0	1	-0,25			36	20	31,00	199,168	10	35	199	989	260658
11	1019		12C	15	7	13,25	9	9	6,75	9	5	7,75						33	21	27,75	192,755	11	38	206	1015	272629
12	1044	OSMAN ATAR	12C	19	11	16,25	5	3	4,25	7	6	5,50						31	20	26,00	185,728	12	40	209	1039	284953
13	907	MERVE BUSE ÜNLÜ	12C	22	18	17,50	7	4	6,00	2	1	1,75						31	23	25,25	181,158	13	43	213	1051	292675

TESTLERİ NET ORTALAMALARINA GÖRE KIYASLAMA

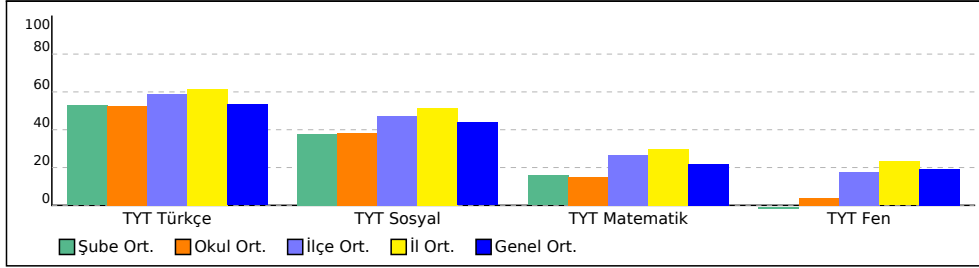

PUAN ORT. GÖRE KIYAS

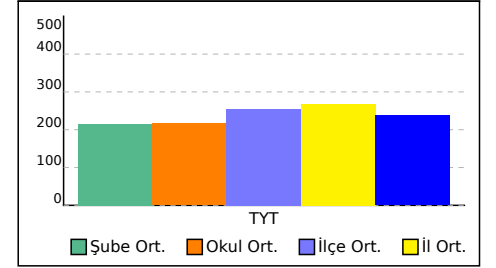

KURUM KARNESİ

İL	İLÇE	OKUL				SINAV					
KIRŞEHİR	KAMAN	Kaman Şehit Gökhan Yıldırım Anadolu Lisesi				B SARMAL TÜRKİYE GENELİ TYT 23					

Okul (50)	TYT Türkçe	TYT Sosyal					TYT Matematik	TYT Fen			Toplam	TYT Puan
	Türkçe	Tarih-1	Coğrafya-1	Felsefe	Din Kül. ve Ahl. Bil.	Felsefe (Seçmeli)	Matematik-1	Fizik	Kimya	Biyoloji		
	Net	Net	Net	Net	Net	Net	Net	Net	Net	Net		
	21,06	2,04	1,02	2,33	2,15	0,10	6,02	0,29	0,30	0,18	35,49	216,060
	▼	▲	▼	▼	▼	▲	▼	▼	▼	▼	▼	▼
İlçe (230)	23,57 (3)	2,30 (2)	1,38 (3)	2,88 (3)	2,82 (3)	0,04 (1)	10,68 (3)	1,58 (3)	1,43 (3)	0,52 (2)	47,20 (3)	254,930
İl (1171)	24,62 (13)	2,40 (13)	1,72 (15)	3,09 (14)	3,07 (14)	0,01 (1)	11,87 (13)	1,96 (15)	1,82 (14)	0,87 (12)	51,43 (15)	268,390
Genel (376887)	21,32 (774)	2,03 (168)	1,48 (197)	2,61 (194)	2,62 (230)	0,03 (35)	8,70 (1075)	1,59 (435)	1,49 (422)	0,79 (304)	42,66 (1655)	237,800

Yukarıdaki tabloda okul satırında yazan değerler okulunuza ait ortalamalardır. Bu satırın altındaki oklar, okul ortalamasının genel ortalamaya göre durumunu gösterir. İlçe, il ve genel satırlarında ise; ilçenize, ilinize ve genele ait ortalama gösterilir. Eğer okul ortalamanız bu değerlere göre daha iyiye yeşil yazı rengiyle, kötüye kırmızı yazı rengiyle ilgili değer gösterilir. Parantez içinde yazılan değerler katılım sayıdır.

ŞUBE ORTALAMALARI

Okul	TYT Türkçe	TYT Sosyal					TYT Matematik	TYT Fen			Toplam	TYT Puan
	Türkçe	Tarih-1	Coğrafya-1	Felsefe	Din Kül. ve Ahl. Bil.	Felsefe (Seçmeli)	Matematik-1	Fizik	Kimya	Biyoloji		
	Net	Net	Net	Net	Net	Net	Net	Net	Net	Net		
(1)	24,00						6,00	1,25	1,50	0,50	33,25	207,980
12 (1)	22,25	-0,75	2,75	1,50	1,50		1,75				29,00	192,960
12A (12)	21,10	1,46	0,56	1,92	1,98		6,44	0,90	1,19	0,65	36,20	217,950
12B (23)	20,83	2,12	1,38	2,74	2,61	0,22	5,83	0,13	-0,03	0,02	35,85	217,220
12C (13)	21,12	2,83	0,77	2,23	1,71		6,33	-0,04			34,95	214,660

Yukarıdaki şube ortalamaları tablosunda şubelerinize ait ortalamalar okul ortalaması ile kıyaslanmıştır. Şube isimlerinin altında parantez içindeki değerler şube katılımıdır.

KATILIM RAPORU

Okul	Sınava Katılan				
	Öğrenci	Sınıf	Okul	İlçe	İl
Kaman Şehit Gökhan Yıldırım Anadolu Lisesi okulunda	50	5			
KAMAN ilçesinde	230	20	3		
KIRŞEHİR ilinde	1171	112	16	2	
Genelde	376887	27862	3618	511	80

DERECELER

Genelde sınava 3618 okul katıldı, okulunuz [TYT] puanında 2156. oldu
KIRŞEHİR ilinde sınava 16 okul katıldı, okulunuz [TYT] puanında 15. oldu
KAMAN ilçesinde sınava 3 okul katıldı, okulunuz [TYT] puanında 3. oldu

KURUM KARNESİ

İL	İLÇE	OKUL	SINAV
KIRŞEHİR	KAMAN	Kaman Şehit Gökhan Yıldırım Anadolu Lisesi	B SARMAL TÜRKİYE GENELİ TYT 23

NET ORTALAMALARINA GÖRE KIYASLAMA

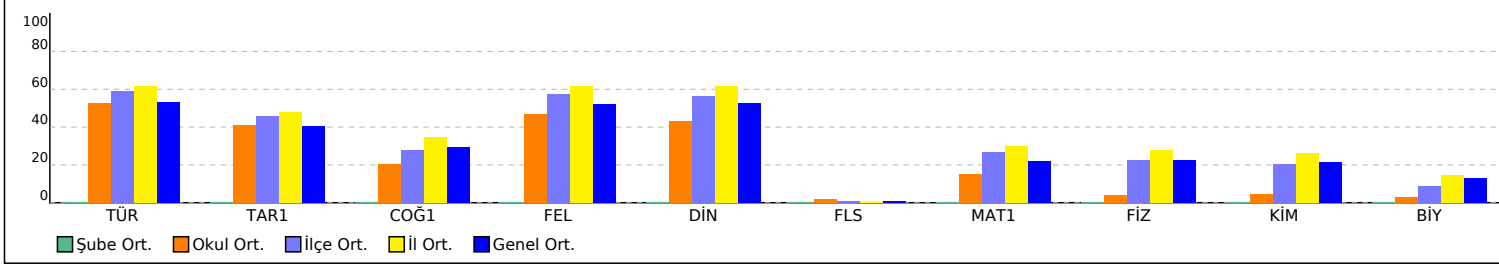

PUAN ORT. GÖRE KIYAS

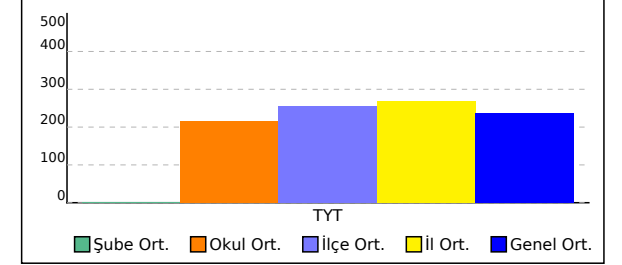

KURUM KARNESİ

İL	İLÇE	OKUL	SINAV
KIRŞEHİR	KAMAN	Kaman Şehit Gökhan Yıldırım Anadolu Lisesi	B SARMAL TÜRKİYE GENELİ TYT 23

Bu sayfada kurumunuzdaki öğrencilere ait kazanım analizi verilmektedir. Her test başlığının yanında ilgili testle ilgili işlem yapmış öğrenci sayısı verilmektedir. Her kazanım için başarı durumu hesaplanırken bu öğrenci sayıları dikkate alınmıştır. Her kazanımın başında köşeli parantez içinde + veya - işaretleri bulunur. Başarı oranı %50 ve üstünde olan kazanımlar için + değerleri için - işareti kullanılır.

TYT Türkçe	Soru	D	Y	%	TYT Sosyal	Soru	D	Y	%	TYT Matematik	Soru	D	Y	%	TYT Fen	Soru	D	Y	%
Türkçe					Tarih-1					Matematik-1					Fizik				
[+] Metindeki Boşlukların Uygun Sözcüklerle Tamamlanması	1	0,80	0,18	80	[-] İslamiyet öncesi dönemde Türklerin yaşadığı coğrafyalar ile hayat tarzları arasındaki ilişkiyi analiz eder.	1	0,42	0,38	42	[+] Sayı Kümeleri	5	3,26	0,52	65	[-] Fiziksel Niceliklerin Sınıflandırılması	1	0,02	0,24	2
[+] Sözcüğü Anlamca Karşılıyabilecek Kullanımlar	3	1,84	1,08	61	[-] Büyük Selçuklu Devleti Dönemi ndeki başlıca siyasi gelişmeleri Türk tarihi içerisindeki önemi bağlamında açıklar.	1	0,36	0,18	36	[-] Köklü ifadeleri içeren denklemleri çözer.	1	0,02	0,12	2	[-] Hareket	1	0,18	0,12	18
[+] Cümlelerin Yorumlanması ve Açıklanması (Yakın veya Çelişen Anlamlı Cümleler)	2	1,38	0,60	69	[+] Osmanlı devlet idaresi ve toplum düzenindeki çözümleri önleme çabalarını analiz eder.	1	0,66	0,08	66	[+] Üslû ifadeleri içeren denklemleri çözer.	1	0,50	0,02	50	[-] Renk	1	0,14	0,02	14
[+] Parçadaki Numaralanmış Cümlelerin İçerik ve Özellikleri	1	0,62	0,38	62	[-] I. Dünya Savaşı nın sonuçlarını Osmanlı Devleti ve Batılı devletler açısından değerlendirir.	1	0,44	0,22	44	[-] Gerçek hayatta periyodik olarak tekrar eden durumları içeren problemleri çözer.	1	0,46	0,22	46	[-] Basınç	1	0,02	0,08	2
[-] Ses Olayları	1	0,48	0,26	48	[-] I. Dünya Savaşı nın temeli olan Atatürk ilkelerini kavrar.	1	0,42	0,16	42	[-] Birinci dereceden bir bilinmeyenli denklem ve eşitsizliklerin çözüm kümelerini bulur.	1	0,18	0,24	18	[-] Isı ve Sıcaklık	1	0,04	0,06	4
[-] Çekim Ekleri	1	0,06	0,38	6	[-] Eğitim ve kültür alanında yapılan inkılapları ve gelişmeleri kavrar.	1	0,42	0,16	42	[-] Kümelerde birleşim, kesişim, fark, tümlenme işlemleri yardımıyla problemler çözer.	1	0,22	0,06	22	[-] Akım ve Manyetik Alan	1	0,02	0,06	2
[-] Karma Dil Bilgisi	1	0,14	0,12	14	[-] Coğrafyanın konularını ve bölümlenmesini açıklar.	1	0,36	0,36	36	[-] Mutlak değer içeren birinci dereceden bir bilinmeyenli denklem ve eşitsizliklerin çözüm kümelerini bulur.	1	0,12	0,20	12	[-] Dalgalar	1	0,04	0,10	4
[-] Noktalamaya İşaretleri	2	0,98	0,54	49	[-] Yeryüzündeki su varlıklarını özelliklerine göre sınıflandırır.	1	0,22	0,24	22	[-] Fonksiyonların grafiklerini yorumlar.	1	0	0,02	0	Kimya				
[-] Yazım Kuralları	2	0,86	0,56	43	[+] İstatistik verilerden yararlanarak nüfus özellikleri ve nüfusun önemi hakkında çıkarımlarda bulunur.	1	0,68	0,12	68	[-] DENKLEM VE EŞİTSİZLİKLER	1	0,14	0,08	14	[-] Kimya Uygulamalarında İş Sağlığı ve Güvenliği	1	0,18	0,02	18
[-] Sözcük Türleri Karma	1	0,34	0,22	34	[-] Dünyadaki farklı bölge örneklerini, özellikleri ve bölge belirlemede kullanılan kriterler açısından değerlendirir.	1	0,08	0,36	8	[-] Denklem ve eşitsizlikler ile ilgili problemler çözer.	12	1,24	1,06	10	[-] Kimyanın Sembolik Dili	1	0,18	0,02	18
[+] Düşüncenin Akışını Bozan Cümle	1	0,68	0,32	68	[-] Afetlerin oluşum nedenlerini ve özelliklerini açıklar.	1	0,12	0,66	12	[-] VERİ	1	0,22	0,38	22	[-] Elektron, proton ve nötronun yüklerini, kütlelerini ve atomda buldukları yerleri karşılaştırır.	1	0,06	0,08	6
[+] Paragrafı İkiye Ayırma	1	0,84	0,12	84	Felsefe					[-] MANTIK	1	0,12	0,20	12	[-] Elementlerin periyodik sistemdeki yerleşim esaslarını açıklar.	1	0,06	0,08	6
[+] Paragraftaki Cümlelerin Yerini Düzenleme	1	0,78	0,20	78	[+] Felsefi düşüncenin özelliklerini açıklar.	1	0,54	0,08	54	[-] SAYMA VE OLASILIK	1	0,14	0,10	14	[-] Kovalent bağın oluşumunu atomlar arası elektron ortaklaşması temelinde açıklar.	1	0,04	0,04	4
[+] Paragrafın Ana Fikri (Düşüncesi)	4	2,52	1,22	63	[+] Bilim felsefesinin konusunu ve problemlerini açıklar.	1	0,54	0,16	54	[-] Basit Olayların Olasılıkları	1	0	0	0	[-] Çözünmüş madde oranını belirten ifadeleri yorumlar.	1	0	0,06	0
[+] Paragrafta Boş Bırakılan Yerleri Tamamlama	1	0,96	0,04	96	[+] Ahlak felsefesinin konusunu ve problemlerini açıklar.	1	0,62	0,18	62	[-] Üçgende açı özellikleri ile ilgili işlemler yapar.	1	0	0,02	0	[-] Asitlerin ve bazların günlük hayat açısından önemli tepkimelerini açıklar.	1	0,04	0	4
[+] Paragrafın Konusu ve Başlığı	8	4,92	2,28	62	[+] Örnek felsefi metinlerinden hareketle 18. yüzyıl -19. yüzyıl filozoflarının felsefi görüşlerini analiz eder.	1	0,68	0,14	68	[-] Üçgende açılış teoremi ile ilgili problemler çözer.	1	0,14	0,10	14	[-] Sıvılarda viskoziteyi etkileyen faktörleri açıklar.	1	0,04	0,12	4
[+] Paragrafın Yardımcı Fikirleri (Düşünceleri)	7	4,12	2,08	59	[-] Bilgi felsefesinin konusunu ve problemlerini açıklar.	1	0,12	0,12	12	[-] Üçgenin Alanı	1	0	0	0	[-] Kimyasal Tepkimelerde Hesaplamalar	1	0,02	0	2
[+] Paragrafta Sorulara Karşılık Bulma	2	1,50	0,46	75	Din Kül. ve Ahl. Bil.					[-] Çokgenler	1	0	0	0	Biyoloji				
					[-] Allah ın varlığı ve birliği konusunda akli ve nakli delilleri analiz eder.	1	0,12	0,20	12	[-] Özel Dörtgenler	3	0	0	0	[-] Ekosistemde madde ve enerji akışını analiz eder.	1	0,12	0,08	12
					[+] Bazı genç sahabilerin öne çıkan özelliklerini örnek alır.	1	0,54	0,18	54	[-] Katı Cisimler	2	0,02	0	1	[-] Hücresel yapıları ve görevlerini açıklar.	1	0,02	0,10	2
					[+] Âl-i İmrân suresi 103-105. ayetlerdeki mesajları değerlendirir.	1	0,64	0,10	64					[-] Kalıtımın genel esaslarını açıklar.	1	0	0,08	0	
					[-] İslam inancında iman mahiyetini araştırır.	1	0,30	0,34	30					[-] Mayozu açıklar.	1	0,02	0	2	
					[+] Temel değerleri ayet ve hadislerle ilişkilendirir.	1	0,76	0,02	76					[-] Canlıların yapısını oluşturan organik ve inorganik bileşiklerini açıklar.	1	0,04	0,04	4	
					Felsefe (Seçmeli)									[-] Virüslerin genel özelliklerini açıklar.	1	0,06	0,04	6	

KURUM KARNESİ

İL	İLÇE	OKUL	SINAV
KIRŞEHİR	KAMAN	Kaman Şehit Gökhan Yıldırım Anadolu Lisesi	B SARMAL TÜRKİYE GENELİ TYT 23

[-] Sanat felsefesinin konusunu ve problemlerini açıklar.	1	0,02	0	2
[-] Felsefenin ortaya çıkışını hazırlayan düşünce ortamını açıklar.	1	0,02	0	2
[-] Felsefenin anlamını açıklar.	1	0,02	0	2
[-] Din felsefesinin konusunu ve sorularını açıklar.	1	0,02	0	2
[-] MS 2. yüzyıl-MS 15. yüzyıl felsefesini hazırlayan düşünce ortamını açıklar.	1	0,02	0	2

OKUL TYT NET LİSTESİ (TYT sıralı)

															KATILIMLAR																							
															OKUL	İLÇE	İL	GENEL																				
İL	İLÇE		OKUL						SINAV ADI						OKUL	İLÇE	İL	GENEL																				
KİRŞEHİR	KAMAN		Kaman Şehit Gökhan Yıldırım Anadolu Lisesi						B SARMAL TÜRKİYE GENELİ TYT 23						50	230	1171	376887																				
Sıra	Ö.No	İsim	Sınıf	TYT Türkçe			TYT Sosyal						TYT Matematik			TYT Fen						Toplam			TYT													
				Türkçe			Tarih-1			Coğrafya-1			Felsefe			Din Kült. ve Ahl. Bilgisi			Felsefe (Seçmeli)			Matematik-1			Fizik			Kimya			Biyoloji			Puan			Genel	
				D	Y	N	D	Y	N	D	Y	N	D	Y	N	D	Y	N	D	Y	N	D	Y	N	D	Y	N	D	Y	N	D	Y	N	D	Y	N	Puan	Genel
Genel Ortalama				23,90	10,34	21,32	2,34	1,22	2,03	1,90	1,68	1,48	2,81	0,80	2,61	2,85	0,94	2,62	0,03	0,02	0,03	9,61	3,64	8,70	1,96	1,49	1,59	1,80	1,23	1,49	1,06	1,10	0,79	48,26	22,46	42,66	237,800	
Okul Ortalaması				23,82	11,04	21,06	2,30	1,02	2,04	1,46	1,74	1,02	2,50	0,68	2,33	2,36	0,84	2,15	0,10	0,00	0,10	6,84	3,26	6,02	0,46	0,68	0,29	0,38	0,32	0,30	0,26	0,34	0,18	40,48	19,92	35,49	216,060	
1	343	EMRE BATIN YAMAN	12A	26	11	23,25	4	1	3,75	3	2	2,50	4	1	3,75	5	0	5,00				12	7	10,25	5	1	4,75	5	2	4,50	5	0	5,00	69	25	62,75	302,015	77800
2	607	NEVZAT GÖNÇ	12B	33	4	32,00	4	0	4,00	2	0	2,00	4	0	4,00	3	0	3,00				13	0	13,00										59	4	58,00	291,860	90663
3	1000	EGE TAŞ	12A	25	10	22,50	3	0	3,00				4	1	3,75	3	0	3,00				14	1	13,75	3	1	2,75	5	1	4,75	2	2	1,50	59	16	55,00	280,605	106504
4	903	ESMA ÖZDEMİR	12B	32	7	30,25	3	1	2,75	2	2	1,50	5	0	5,00	3	1	2,75				9	2	8,50	1	1	0,75	0	1	-0,25	0	1	-0,25	55	16	51,00	266,888	128037
5	1020	SILA TURHAN	12A	28	10	25,50	4	0	4,00	1	1	0,75	4	0	4,00	4	1	3,75				8	3	7,25	2	5	0,75	1	2	0,50	2	2	1,50	54	24	48,00	256,095	146692
6	1002	EMİRHAN KARAGÖZ	12A	26	10	23,50	5	0	5,00	2	1	1,75	4	0	4,00	4	0	4,00				5	2	4,50	2	3	1,25	1	2	0,50	1	1	0,75	50	19	45,25	245,898	165645
7	1022	GÜRKAN KARGILI	12B	29	8	27,00	4	1	3,75	1	4	0,00	4	0	4,00	4	1	3,75				6	3	5,25										48	17	43,75	242,028	173149
8	1031	GÜL BERK	12C	29	7	27,25	2	2	1,50	2	2	1,50	4	0	4,00	2	2	1,50				8	3	7,25										47	16	43,00	240,728	175750
9	1017	NURULLAH ATAK	12B	23	13	19,75	3	0	3,00	0	2	-0,50	1	1	0,75	4	1	3,75				15	2	14,50										46	19	41,25	239,545	178143
10	0	SULTAN KURT	12C	25	12	22,00	3	1	2,75	2	2	1,50	4	0	4,00	2	1	1,75				11	4	10,00										47	20	42,00	239,320	178575
11	1045	MERYEM ÇOPUR	12A	27	11	24,25				1	0	1,00	4	1	3,75	5	0	5,00				7	0	7,00	1	1	0,75	2	2	1,50	0	3	-0,75	47	18	42,50	238,713	179807
12	1025	YAREN ERDAL	12B	24	14	20,50	4	1	3,75	4	1	3,75	3	1	2,75	3	1	2,75				9	2	8,50	0	1	-0,25							47	21	41,75	237,823	181609
13	622	BATUHAN TEMİR	12C	30	8	28,00	3	2	2,50	1	3	0,25	1	3	0,25	3	2	2,50				8	6	6,50	1	0	1,00							47	24	41,00	233,570	190269
14	1007	SERAP ÇERİBAŞI	12B	27	10	24,50	2	0	2,00	2	1	1,75	3	1	2,75	4	0	4,00				6	2	5,50										44	14	40,50	231,860	193663
15	1033	SEZGİN ÇÖKLÜ	12B	25	8	23,00	3	2	2,50	2	2	1,50	4	1	3,75				5	0	5,00				5	2	4,50							44	15	40,25	230,573	196226
16	608	ŞEVVAL AYDOĞAN	12B	27	10	24,50	2	0	2,00	2	1	1,75	3	1	2,75	3	0	3,00				6	2	5,50										43	14	39,50	228,650	200229
17	1016	KAHRAMAN GÜR	12C	26	11	23,25	4	1	3,75	1	4	0,00	3	0	3,00	2	3	1,25				9	6	7,50										45	25	38,75	227,425	202714
18	1001	TUĞBA TAN	12C	24	14	20,50	4	1	3,75	2	1	1,75	2	0	2,00	2	2	1,50				10	5	8,75										44	23	38,25	226,658	204294
19	0	KAĞAN ATASOY	12C	24	12	21,00	4	1	3,75	1	4	0,00	3	0	3,00	2	3	1,25				10	6	8,50										44	26	37,50	224,085	209636
20	994	BÜNYAMİN DOĞAN	12B	23	11	20,25	2	0	2,00	2	2	1,50	5	0	5,00	4	1	3,75				6	2	5,50										42	16	38,00	224,048	209703
21	1046	BEDİA TURHAN	12C	21	16	17,00	4	1	3,75	2	2	1,50	3	2	2,50	2	1	1,75				11	4	10,00										43	26	36,50	221,915	214148
22	1012	HÜSEYİN G KOÇYİĞİT	12B	26	9	23,75	3	2	2,50	1	3	0,25	4	0	4,00	3	1	2,75				5	3	4,25										42	18	37,50	221,568	214866
23	1053	DEFNE TOSUN	12B	25	11	22,25	3	2	2,50	2	2	1,50	3	2	2,50	3	2	2,50				5	2	4,50	2	3	1,25							43	24	37,00	219,828	218549
24	1047	YUSUF SARI	12B	21	16	17,00	4	1	3,75	1	4	0,00	2	2	1,50	3	2	2,50				10	3	9,25	2	2	1,50	0	2	-0,50	1	0	1,00	44	32	36,00	219,330	219552
25	1040	RABİA YAMAN	12B	25	15	21,25	1	4	0,00	3	1	2,75	3	1	2,75	3	1	2,75				8	7	6,25										43	29	35,75	217,195	224122
26	1014	SELCAN AYDIN	12C	26	8	24,00	2	3	1,25	1	3	0,25	4	0	4,00	2	2	1,50				7	7	5,25	0	4	-1,00							42	27	35,25	215,173	228363
27	1035	ALEYNA ÇELİK	12A	27	7	25,25							2	0	2,00	3	0	3,00				5	2	4,50	0	1	-0,25	1	0	1,00	0	1	-0,25	38	11	35,25	214,270	230223
28	1011	İBRAHİM KOÇUM	12B	24	8	22,00	3	0	3,00	2	2	1,50	3	1	2,75	2	0	2,00				4	1	3,75	0	1	-0,25							38	13	34,75	212,618	233583
29	1066	SUDENAZ ÜNAL	12B	25	15	21,25	1	4	0,00	1	4	0,00	3	1	2,75	3	2	2,50				9	5	7,75				0	1	-0,25				42	32	34,00	212,488	233854

OKUL TYT NET LİSTESİ (TYT sıralı)

															KATILIMLAR																							
İL		İLÇE		OKUL						SINAV ADI						OKUL	İLÇE	İL	GENEL																			
KİRŞEHİR		KAMAN		Kaman Şehit Gökhan Yıldırım Anadolu Lisesi						B SARMAL TÜRKİYE GENELİ TYT 23						50	230	1171	376887																			
Sıra	Ö.No	İsim	Sınıf	TYT Türkçe			TYT Sosyal						TYT Matematik			TYT Fen						Toplam		TYT														
				Türkçe			Tarih-1		Coğrafya-1		Felsefe		Din Kül. ve Ahl.		Felsefe (Seçmeli)			Matematik-1			Fizik			Kimya			Biyoloji			Puan		Genel						
				D	Y	N	D	Y	N	D	Y	N	D	Y	N	D	Y	N	D	Y	N	D	Y	N	D	Y	N	D	Y	N	D	Y	N	Puan	Genel			
Genel Ortalama				23,90	10,34	21,32	2,34	1,22	2,03	1,90	1,68	1,48	2,81	0,80	2,61	2,85	0,94	2,62	0,03	0,02	0,03	9,61	3,64	8,70	1,96	1,49	1,59	1,80	1,23	1,49	1,06	1,10	0,79	48,26	22,46	42,66	237,800	
Okul Ortalaması				23,82	11,04	21,06	2,30	1,02	2,04	1,46	1,74	1,02	2,50	0,68	2,33	2,36	0,84	2,15	0,10	0,00	0,10	6,84	3,26	6,02	0,46	0,68	0,29	0,38	0,32	0,30	0,26	0,34	0,18	40,48	19,92	35,49	216,060	
30	0	MELEHAT TAŞKIRAN		26	8	24,00													7	4	6,00	2	3	1,25	2	2	1,50	1	2	0,50	38	19	33,25	207,983	243244			
31	1037	İLAYDA ÇELİK	12A	22	7	20,25			1 0 1,00	1	1	0,75							10	0	10,00										34	8	32,00	207,308	244575			
32	1030	GÖZDE GÜLTEKİN	12B	21	16	17,00	2	1	1,75	2	2	1,50	3	0	3,00	3	0	3,00				7	3	6,25							38	22	32,50	206,975	245258			
33	103	SEFER GÜNDOĞDUUU	12C	25	11	22,25	2	1	1,75	1	3	0,25	2	1	1,75	4	0	4,00				4	7	2,25	0	1	-0,25				38	24	32,00	202,938	253318			
34	1028	ECEM IŞIK	12B	25	13	21,75	2	3	1,25	1	2	0,50	3	1	2,75	3	0	3,00				3	4	2,00							37	23	31,25	200,345	258329			
35	1063	SUDENAZ ÇETİN	12C	25	11	22,25	2	1	1,75	1	3	0,25	2	1	1,75	4	0	4,00				2	3	1,25	0	1	-0,25				36	20	31,00	199,168	260658			
36	998	ENES MURATOĞLU	12B	22	11	19,25	2	2	1,50	3	1	2,75	4	0	4,00	2	2	1,50				3	5	1,75							36	21	30,75	198,725	261495			
37	1056	AŞIR PEHLİVAN	12	25	11	22,25	0	3	-0,75	3	1	2,75	2	2	1,50	2	2	1,50				2	1	1,75							34	20	29,00	192,958	272248			
38	1019		12C	15	7	13,25	4	1	3,75	1	4	0,00	2	1	1,75	2	3	1,25				9	5	7,75							33	21	27,75	192,755	272629			
39	995	ROJİN POLAT	12B	22	11	19,25	1	1	0,75	3	1	2,75	2	2	1,50	3	1	2,75				2	2	1,50							33	18	28,50	191,363	275179			
40	1044	OSMAN ATAR	12C	19	11	16,25	3	1	2,75	2	2	1,50							7	6	5,50							31	20	26,00	185,728	284953						
41	1029	ORÇUN ÖZDEMİR	12B	14	21	8,75	1	0	1,00	5	0	5,00	0	1	-0,25	4	1	3,75				7	1	6,75							31	24	25,00	183,593	288585			
42	999	ALİ MELİKOĞLU	12B	21	14	17,50	3	2	2,50	1	3	0,25	1	0	1,00	2	0	2,00				3	4	2,00							31	23	25,25	181,298	292446			
43	907	MERVE BUSE ÜNLÜ	12C	22	18	17,50	4	1	3,75	2	3	1,25	1	0	1,00				2	1	1,75							31	23	25,25	181,158	292675						
44	1039	İLKNUYR TOSUN	12A	22	12	19,00	1	1	0,75										5	7	3,25	2	3	1,25			0 1 -0,25	30	24	24,00	177,630	298316						
45	1062	SAFİYE ERDAL	12B	17	17	12,75	3	2	2,50	1	3	0,25	4	0	4,00	1	2	0,50				4	3	3,25							30	27	23,25	175,815	301103			
46	1004	ŞEVVAL BEKTAŞ	12A	20	10	17,50													5	0	5,00			1 1 0,75	0 2 -0,50	26	13	22,75	174,883	302553								
47	1041	SELDA BALYEMEZ	12A	19	9	16,75						1 2 0,50							5	2	4,50			1 0 1,00				26	13	22,75	174,430	303211						
48	1010	BİRGÜL ER	12A	22	6	20,50													3	4	2,00							25	10	22,50	172,320	306272						
49	1055	AYNUR SAMANCI	12A	18	12	15,00	1	0	1,00	0	1	-0,25	1	2	0,50				6	3	5,25	0	2	-0,50	0	1	-0,25	1	1	0,75	27	22	21,50	171,205	307855			
50	997	DİLAN GÜLER	12B	16	10	13,50			0 2 -0,50				2	1	1,75				5	4	4,00							23	17	18,75	161,753	320545						

NET ORTALAMALARINA GÖRE KIYASLAMA

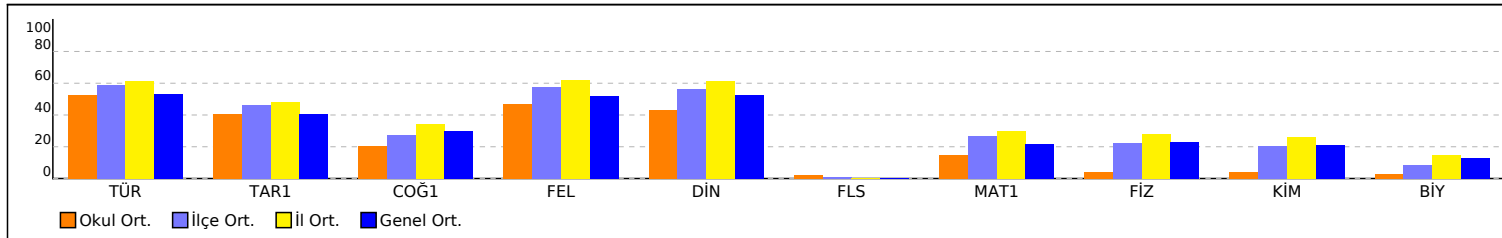

PUAN ORT. GÖRE KIYAS

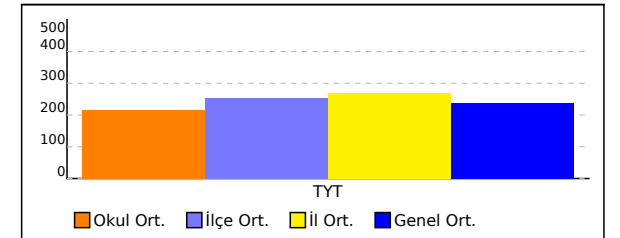

OKUL TYT NET LİSTESİ (TYT sıralı)

KATILIMLAR																																						
İL		İLÇE		OKUL						SINAV ADI						OKUL	İLÇE	İL	GENEL																			
KIRŞEHİR		KAMAN		Kaman Şehit Gökhan Yıldırım Anadolu Lisesi						B SARMAL TÜRKİYE GENELİ TYT 23						50	230	1171	376887																			
Sıra	Ö.No	İsim	Sınıf	TYT Türkçe			TYT Sosyal						TYT Matematik			TYT Fen						Toplam		TYT														
				Türkçe			Tarih-1		Coğrafya-1			Felsefe			Din Kül. ve Ahl.			Felsefe (Seçmeli)			Matematik-1			Fizik			Kimya			Biyoloji			Puan		Genel			
				D	Y	N	D	Y	N	D	Y	N	D	Y	N	D	Y	N	D	Y	N	D	Y	N	D	Y	N	D	Y	N	D	Y	N	D	Y	N	Puan	Genel
Genel Ortalama				23,90	10,34	21,32	2,34	1,22	2,03	1,90	1,68	1,48	2,81	0,80	2,61	2,85	0,94	2,62	0,03	0,02	0,03	9,61	3,64	8,70	1,96	1,49	1,59	1,80	1,23	1,49	1,06	1,10	0,79	48,26	22,46	42,66	237,800	
Okul Ortalaması				23,82	11,04	21,06	2,30	1,02	2,04	1,46	1,74	1,02	2,50	0,68	2,33	2,36	0,84	2,15	0,10	0,00	0,10	6,84	3,26	6,02	0,46	0,68	0,29	0,38	0,32	0,30	0,26	0,34	0,18	40,48	19,92	35,49	216,060	

NET ORTALAMASINA GÖRE ŞUBE KARŞILAŞTIRMA

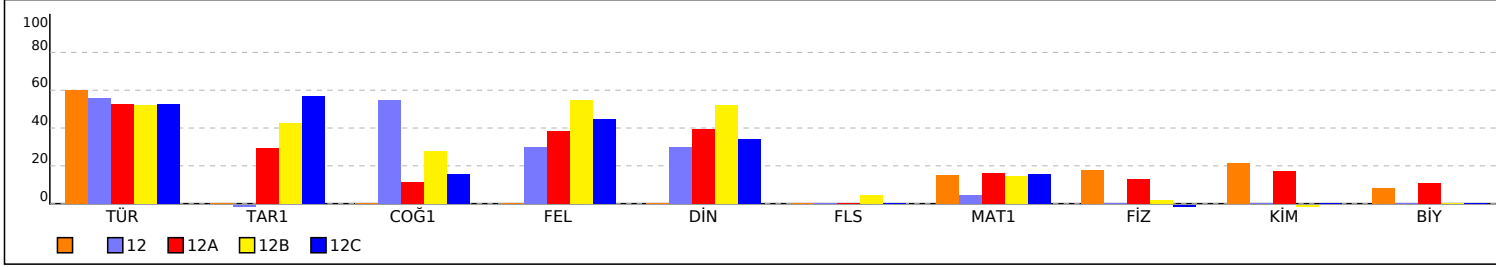

PUANA GÖRE ŞUBE KIYAS

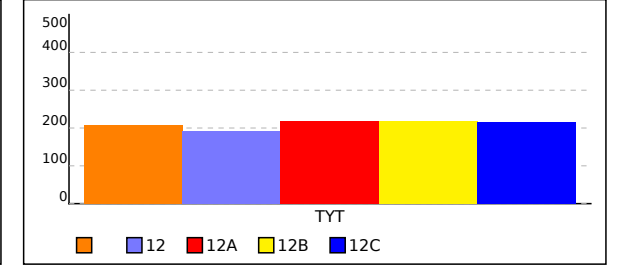

SINIFI TYT NET LİSTESİ (TYT sıralı)

															KATILIMLAR																						
															OKUL	İLÇE	İL	GENEL																			
İL	İLÇE	OKUL						SINAV ADI						OKUL	İLÇE	İL	GENEL																				
KIRŞEHİR	KAMAN	Kaman Şehit Gökhan Yıldırım Anadolu Lisesi						B SARMAL TÜRKİYE GENELİ TYT 23						50	230	1171	376887																				
Sıra	Ö.No	İsim	Sınıf	TYT Türkçe			TYT Sosyal						TYT Matematik			TYT Fen						Toplam		TYT													
				Türkçe			Tarih-1		Coğrafya-1			Felsefe			Din Kül. ve Ahl. Bil.			Felsefe (Seçmeli)			Matematik-1			Fizik			Kimya			Biyoloji			Puan		Genel		
				D	Y	N	D	Y	N	D	Y	N	D	Y	N	D	Y	N	D	Y	N	D	Y	N	D	Y	N	D	Y	N	Puan	Genel					
Genel Ortalama				23,90	10,34	21,32	2,34	1,22	2,03	1,90	1,68	1,48	2,81	0,80	2,61	2,85	0,94	2,62	0,03	0,02	0,03	9,61	3,64	8,70	1,96	1,49	1,59	1,80	1,23	1,49	1,06	1,10	0,79	48,26	22,46	42,66	237,800
Okul Ortalaması				23,82	11,04	21,06	2,30	1,02	2,04	1,46	1,74	1,02	2,50	0,68	2,33	2,36	0,84	2,15	0,10	0,00	0,10	6,84	3,26	6,02	0,46	0,68	0,29	0,38	0,32	0,30	0,26	0,34	0,18	40,48	19,92	35,49	216,060
SINIF:																																					
1	0	MELEHAT TAŞKIRAN		26	8	24,00														7	4	6,00	2	3	1,25	2	2	1,50	1	2	0,50	38	19	33,25	207,983	243244	

NET ORTALAMALARINA GÖRE KIYASLAMA

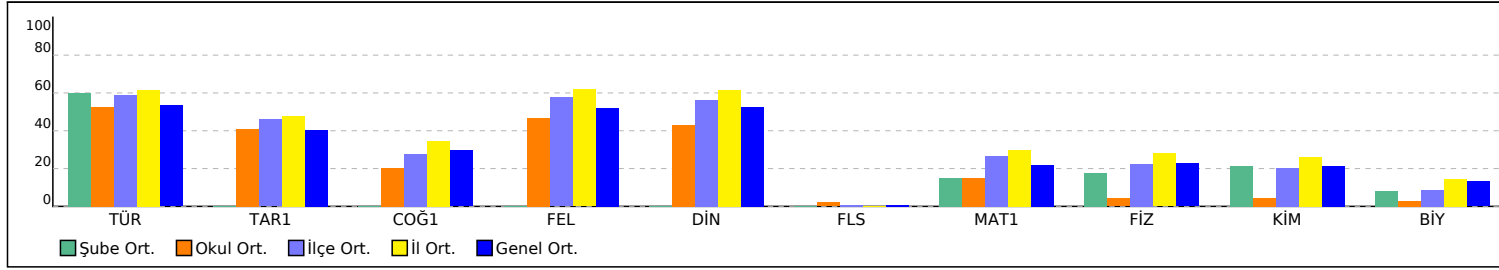

PUAN ORT. GÖRE KIYAS

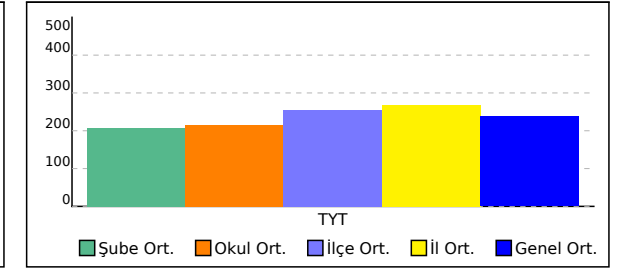

12 SINIFI TYT NET LİSTESİ (TYT sıralı)

													KATILIMLAR																									
İL		İLÇE		OKUL						SINAV ADI						OKUL	İLÇE	İL	GENEL																			
KIRŞEHİR		KAMAN		Kaman Şehit Gökhan Yıldırım Anadolu Lisesi						B SARMAL TÜRKİYE GENELİ TYT 23						50	230	1171	376887																			
Sıra	Ö.No	İsim	Sınıf	TYT Türkçe			TYT Sosyal						TYT Matematik			TYT Fen						Toplam		TYT														
				Türkçe			Tarih-1			Coğrafya-1			Felsefe			Din Kül. ve Ahl.			Felsefe (Seçmeli)			Matematik-1			Fizik			Kimya			Biyoloji			Puan		Genel		
				D	Y	N	D	Y	N	D	Y	N	D	Y	N	D	Y	N	D	Y	N	D	Y	N	D	Y	N	D	Y	N	D	Y	N	D	Y	N	Puan	Genel
Genel Ortalama				23,90	10,34	21,32	2,34	1,22	2,03	1,90	1,68	1,48	2,81	0,80	2,61	2,85	0,94	2,62	0,03	0,02	0,03	9,61	3,64	8,70	1,96	1,49	1,59	1,80	1,23	1,49	1,06	1,10	0,79	48,26	22,46	42,66	237,800	
Okul Ortalaması				23,82	11,04	21,06	2,30	1,02	2,04	1,46	1,74	1,02	2,50	0,68	2,33	2,36	0,84	2,15	0,10	0,00	0,10	6,84	3,26	6,02	0,46	0,68	0,29	0,38	0,32	0,30	0,26	0,34	0,18	40,48	19,92	35,49	216,060	
SINIF: 12																																						
1	1056	AŞIR PEHLİVAN	12	25	11	22,25	0	3	-0,75	3	1	2,75	2	2	1,50	2	2	1,50				2	1	1,75										34	20	29,00	192,958	272248

NET ORTALAMALARINA GÖRE KIYASLAMA

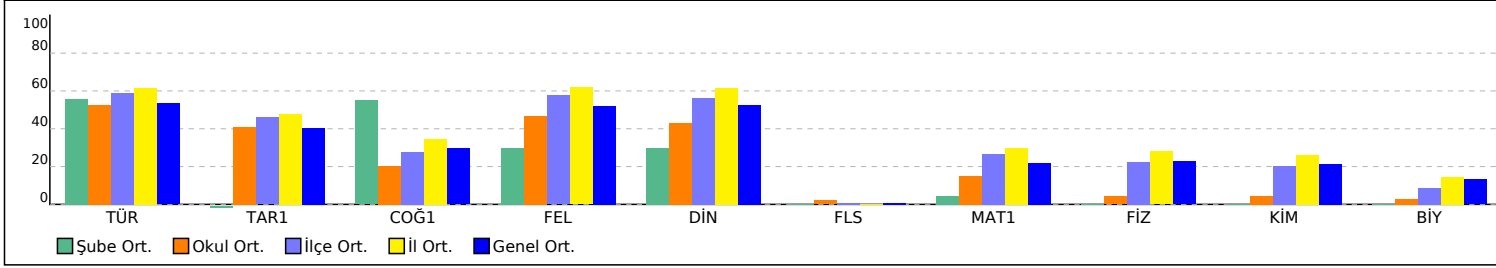

PUAN ORT. GÖRE KIYAS

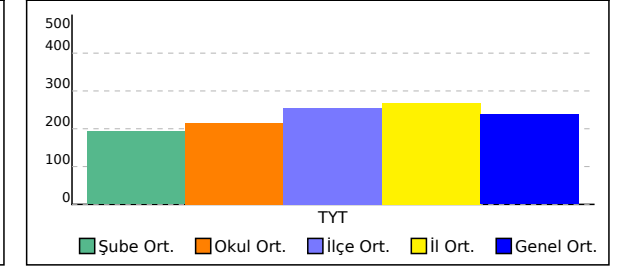

12A SINIFI TYT NET LİSTESİ (TYT sıralı)

															KATILIMLAR																							
İL		İLÇE		OKUL						SINAV ADI						OKUL	İLÇE	İL	GENEL																			
KIRŞEHİR		KAMAN		Kaman Şehit Gökhan Yıldırım Anadolu Lisesi						B SARMAL TÜRKİYE GENELİ TYT 23						50	230	1171	376887																			
Sıra	Ö.No	İsim	Sınıf	TYT Türkçe			TYT Sosyal						TYT Matematik			TYT Fen						Toplam		TYT														
				Türkçe			Tarih-1		Coğrafya-1		Felsefe		Din Kül. ve Ahl.		Felsefe (Seçmeli)			Matematik-1			Fizik			Kimya			Biyoloji			Puan		Genel						
				D	Y	N	D	Y	N	D	Y	N	D	Y	N	D	Y	N	D	Y	N	D	Y	N	D	Y	N	D	Y	N	D	Y	N	Puan	Genel			
Genel Ortalama				23,90	10,34	21,32	2,34	1,22	2,03	1,90	1,68	1,48	2,81	0,80	2,61	2,85	0,94	2,62	0,03	0,02	0,03	9,61	3,64	8,70	1,96	1,49	1,59	1,80	1,23	1,49	1,06	1,10	0,79	48,26	22,46	42,66	237,800	
Okul Ortalaması				23,82	11,04	21,06	2,30	1,02	2,04	1,46	1,74	1,02	2,50	0,68	2,33	2,36	0,84	2,15	0,10	0,00	0,10	6,84	3,26	6,02	0,46	0,68	0,29	0,38	0,32	0,30	0,26	0,34	0,18	40,48	19,92	35,49	216,060	
SINIF: 12A																																						
1	343	EMRE BATIN YAMAN	12A	26	11	23,25	4	1	3,75	3	2	2,50	4	1	3,75	5	0	5,00				12	7	10,25	5	1	4,75	5	2	4,50	5	0	5,00	69	25	62,75	302,015	77800
2	1000	EGE TAŞ	12A	25	10	22,50	3	0	3,00				4	1	3,75	3	0	3,00				14	1	13,75	3	1	2,75	5	1	4,75	2	2	1,50	59	16	55,00	280,605	106504
3	1020	SILA TURHAN	12A	28	10	25,50	4	0	4,00	1	1	0,75	4	0	4,00	4	1	3,75				8	3	7,25	2	5	0,75	1	2	0,50	2	2	1,50	54	24	48,00	256,095	146692
4	1002	EMİRHAN KARAGÖZ	12A	26	10	23,50	5	0	5,00	2	1	1,75	4	0	4,00	4	0	4,00				5	2	4,50	2	3	1,25	1	2	0,50	1	1	0,75	50	19	45,25	245,898	165645
5	1045	MERYEM ÇOPUR	12A	27	11	24,25				1	0	1,00	4	1	3,75	5	0	5,00				7	0	7,00	1	1	0,75	2	2	1,50	0	3	-0,75	47	18	42,50	238,713	179807
6	1035	ALEYNA ÇELİK	12A	27	7	25,25							2	0	2,00	3	0	3,00				5	2	4,50	0	1	-0,25	1	0	1,00	0	1	-0,25	38	11	35,25	214,270	230223
7	1037	İLAYDA ÇELİK	12A	22	7	20,25				1	0	1,00	1	1	0,75							10	0	10,00							34	8	32,00	207,308	244575			
8	1039	İLKUNUR TOSUN	12A	22	12	19,00	1	1	0,75													5	7	3,25	2	3	1,25				0	1	-0,25	30	24	24,00	177,630	298316
9	1004	ŞEVVAL BEKTAŞ	12A	20	10	17,50																5	0	5,00				1	1	0,75	0	2	-0,50	26	13	22,75	174,883	302553
10	1041	SELDA BALYEMEZ	12A	19	9	16,75							1	2	0,50							5	2	4,50				1	0	1,00				26	13	22,75	174,430	303211
11	1010	BİRGÜL ER	12A	22	6	20,50																3	4	2,00							25	10	22,50	172,320	306272			
12	1055	AYNUR SAMANCI	12A	18	12	15,00	1	0	1,00	0	1	-0,25	1	2	0,50							6	3	5,25	0	2	-0,50	0	1	-0,25	1	1	0,75	27	22	21,50	171,205	307855

NET ORTALAMALARINA GÖRE KIYASLAMA

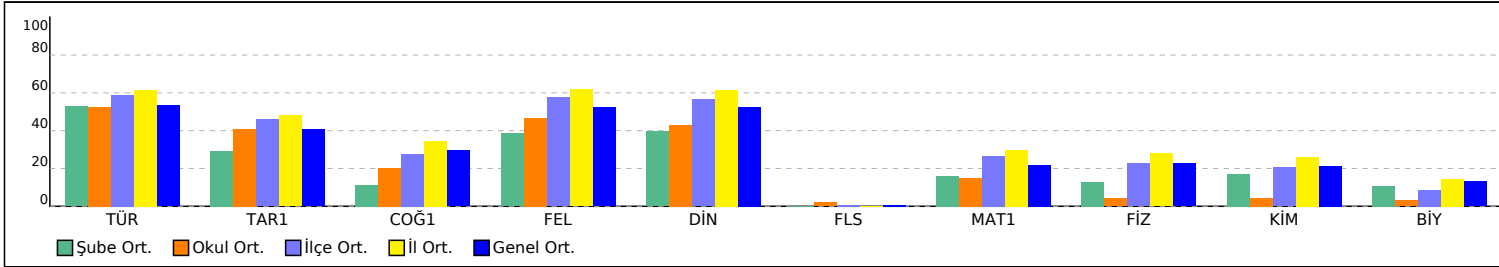

PUAN ORT. GÖRE KIYAS

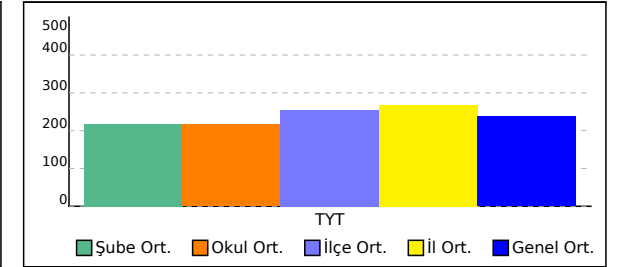

12B SINIFI TYT NET LİSTESİ (TYT sıralı)

															KATILIMLAR																							
															OKUL	İLÇE	İL	GENEL																				
İL	İLÇE	OKUL										SINAV ADI						OKUL	İLÇE	İL	GENEL																	
KIRŞEHİR	KAMAN	Kaman Şehit Gökhan Yıldırım Anadolu Lisesi										B SARMAL TÜRKİYE GENELİ TYT 23						50	230	1171	376887																	
Sıra	Ö.No	İsim	Sınıf	TYT Türkçe			TYT Sosyal						TYT Matematik			TYT Fen						Toplam			TYT													
				Türkçe			Tarih-1			Coğrafya-1			Felsefe			Din Kült. ve Ahl. Bilgisi			Felsefe (Seçmeli)			Matematik-1			Fizik			Kimya			Biyoloji			Puan			Genel	
				D	Y	N	D	Y	N	D	Y	N	D	Y	N	D	Y	N	D	Y	N	D	Y	N	D	Y	N	D	Y	N	D	Y	N	D	Y	N	Puan	Genel
Genel Ortalama				23,90	10,34	21,32	2,34	1,22	2,03	1,90	1,68	1,48	2,81	0,80	2,61	2,85	0,94	2,62	0,03	0,02	0,03	9,61	3,64	8,70	1,96	1,49	1,59	1,80	1,23	1,49	1,06	1,10	0,79	48,26	22,46	42,66	237,800	
Okul Ortalaması				23,82	11,04	21,06	2,30	1,02	2,04	1,46	1,74	1,02	2,50	0,68	2,33	2,36	0,84	2,15	0,10	0,00	0,10	6,84	3,26	6,02	0,46	0,68	0,29	0,38	0,32	0,30	0,26	0,34	0,18	40,48	19,92	35,49	216,060	
SINIF: 12B																																						
1	607	NEVZAT GÖNÇ	12B	33	4	32,00	4	0	4,00	2	0	2,00	4	0	4,00	3	0	3,00				13	0	13,00										59	4	58,00	291,860	90663
2	903	ESMA ÖZDEMİR	12B	32	7	30,25	3	1	2,75	2	2	1,50	5	0	5,00	3	1	2,75				9	2	8,50	1	1	0,75	0	1	-0,25	0	1	-0,25	55	16	51,00	266,888	128037
3	1022	GÜRKAN KARGILI	12B	29	8	27,00	4	1	3,75	1	4	0,00	4	0	4,00	4	1	3,75				6	3	5,25										48	17	43,75	242,028	173149
4	1017	NURULLAH ATAK	12B	23	13	19,75	3	0	3,00	0	2	-0,50	1	1	0,75	4	1	3,75				15	2	14,50										46	19	41,25	239,545	178143
5	1025	YAREN ERDAL	12B	24	14	20,50	4	1	3,75	4	1	3,75	3	1	2,75	3	1	2,75				9	2	8,50	0	1	-0,25							47	21	41,75	237,823	181609
6	1007	SERAP ÇERİBAŞI	12B	27	10	24,50	2	0	2,00	2	1	1,75	3	1	2,75	4	0	4,00				6	2	5,50										44	14	40,50	231,860	193663
7	1033	SEZGİN ÇÖKLÜ	12B	25	8	23,00	3	2	2,50	2	2	1,50	4	1	3,75			5	0	5,00	5	2	4,50										44	15	40,25	230,573	196226	
8	608	ŞEVVAL AYDOĞAN	12B	27	10	24,50	2	0	2,00	2	1	1,75	3	1	2,75	3	0	3,00				6	2	5,50										43	14	39,50	228,650	200229
9	994	BÜNYAMİN DOĞAN	12B	23	11	20,25	2	0	2,00	2	2	1,50	5	0	5,00	4	1	3,75				6	2	5,50										42	16	38,00	224,048	209703
10	1012	HÜSEYİN G KOÇYİĞİT	12B	26	9	23,75	3	2	2,50	1	3	0,25	4	0	4,00	3	1	2,75				5	3	4,25										42	18	37,50	221,568	214866
11	1053	DEFNE TOSUN	12B	25	11	22,25	3	2	2,50	2	2	1,50	3	2	2,50	3	2	2,50				5	2	4,50	2	3	1,25							43	24	37,00	219,828	218549
12	1047	YUSUF SARI	12B	21	16	17,00	4	1	3,75	1	4	0,00	2	2	1,50	3	2	2,50				10	3	9,25	2	2	1,50	0	2	-0,50	1	0	1,00	44	32	36,00	219,330	219552
13	1040	RABİA YAMAN	12B	25	15	21,25	1	4	0,00	3	1	2,75	3	1	2,75	3	1	2,75				8	7	6,25										43	29	35,75	217,195	224122
14	1011	İBRAHİM KOÇUM	12B	24	8	22,00	3	0	3,00	2	2	1,50	3	1	2,75	2	0	2,00				4	1	3,75	0	1	-0,25							38	13	34,75	212,618	233583
15	1066	SUDENAZ ÜNAL	12B	25	15	21,25	1	4	0,00	1	4	0,00	3	1	2,75	3	2	2,50				9	5	7,75				0	1	-0,25				42	32	34,00	212,488	233854
16	1030	GÖZDE GÜLTEKİN	12B	21	16	17,00	2	1	1,75	2	2	1,50	3	0	3,00	3	0	3,00				7	3	6,25										38	22	32,50	206,975	245258
17	1028	ECEM İŞİK	12B	25	13	21,75	2	3	1,25	1	2	0,50	3	1	2,75	3	0	3,00				3	4	2,00										37	23	31,25	200,345	258329
18	998	ENES MURATOĞLU	12B	22	11	19,25	2	2	1,50	3	1	2,75	4	0	4,00	2	2	1,50				3	5	1,75										36	21	30,75	198,725	261495
19	995	ROJİN POLAT	12B	22	11	19,25	1	1	0,75	3	1	2,75	2	2	1,50	3	1	2,75				2	2	1,50										33	18	28,50	191,363	275179
20	1029	ORÇUN ÖZDEMİR	12B	14	21	8,75	1	0	1,00	5	0	5,00	0	1	-0,25	4	1	3,75				7	1	6,75										31	24	25,00	183,593	288585
21	999	ALİ MELİKOĞLU	12B	21	14	17,50	3	2	2,50	1	3	0,25	1	0	1,00	2	0	2,00				3	4	2,00										31	23	25,25	181,298	292446
22	1062	SAFİYE ERDAL	12B	17	17	12,75	3	2	2,50	1	3	0,25	4	0	4,00	1	2	0,50				4	3	3,25										30	27	23,25	175,815	301103
23	997	DİLAN GÜLER	12B	16	10	13,50				0	2	-0,50				2	1	1,75				5	4	4,00										23	17	18,75	161,753	320545

12B SINIFI TYT NET LİSTESİ (TYT sıralı)

KATILIMLAR																																						
İL		İLÇE		OKUL						SINAV ADI						OKUL	İLÇE	İL	GENEL																			
KIRŞEHİR		KAMAN		Kaman Şehit Gökhan Yıldırım Anadolu Lisesi						B SARMAL TÜRKİYE GENELİ TYT 23						50	230	1171	376887																			
Sıra	Ö.No	İsim	Sınıf	TYT Türkçe			TYT Sosyal						TYT Matematik			TYT Fen						Toplam		TYT														
				Türkçe			Tarih-1		Coğrafya-1			Felsefe			Din Kül. ve Ahl.			Felsefe (Seçmeli)			Matematik-1			Fizik			Kimya			Biyoloji			D	Y	N	Puan	Genel	
				D	Y	N	D	Y	N	D	Y	N	D	Y	N	D	Y	N	D	Y	N	D	Y	N	D	Y	N	D	Y	N								
Genel Ortalama				23,90	10,34	21,32	2,34	1,22	2,03	1,90	1,68	1,48	2,81	0,80	2,61	2,85	0,94	2,62	0,03	0,02	0,03	9,61	3,64	8,70	1,96	1,49	1,59	1,80	1,23	1,49	1,06	1,10	0,79	48,26	22,46	42,66	237,800	
Okul Ortalaması				23,82	11,04	21,06	2,30	1,02	2,04	1,46	1,74	1,02	2,50	0,68	2,33	2,36	0,84	2,15	0,10	0,00	0,10	6,84	3,26	6,02	0,46	0,68	0,29	0,38	0,32	0,30	0,26	0,34	0,18	40,48	19,92	35,49	216,060	
SINIF: 12B																																						

NET ORTALAMALARINA GÖRE KIYASLAMA

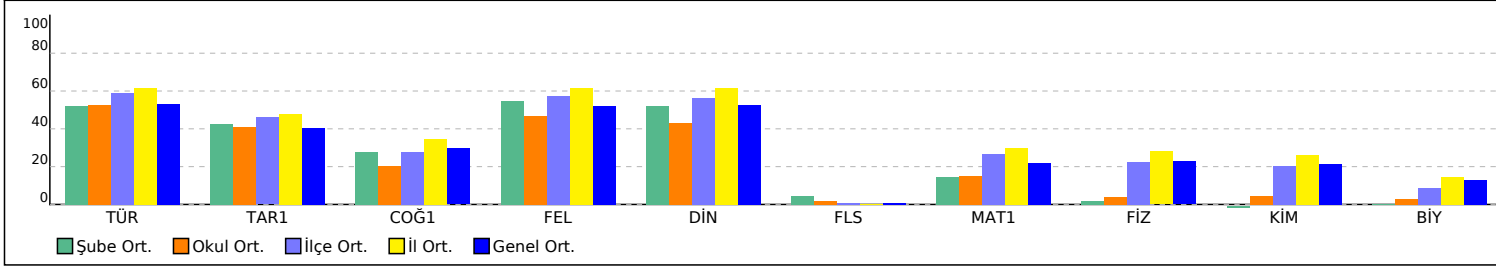

PUAN ORT. GÖRE KIYAS

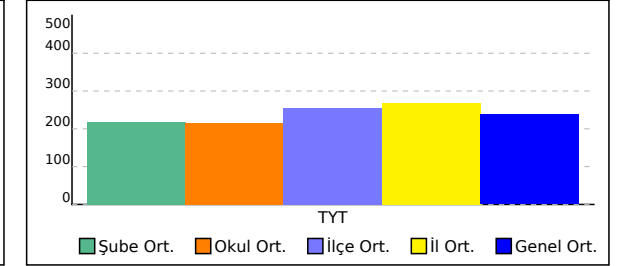

12C SINIFI TYT NET LİSTESİ (TYT sıralı)

															KATILIMLAR																							
İL		İLÇE		OKUL						SINAV ADI						OKUL	İLÇE	İL	GENEL																			
KIRŞEHİR		KAMAN		Kaman Şehit Gökhan Yıldırım Anadolu Lisesi						B SARMAL TÜRKİYE GENELİ TYT 23						50	230	1171	376887																			
Sıra	Ö.No	İsim	Sınıf	TYT Türkçe			TYT Sosyal						TYT Matematik			TYT Fen						Toplam		TYT														
				Türkçe			Tarih-1		Coğrafya-1		Felsefe		Din Kül. ve Ahl.		Felsefe (Seçmeli)			Matematik-1			Fizik			Kimya			Biyoloji			Puan		Genel						
				D	Y	N	D	Y	N	D	Y	N	D	Y	N	D	Y	N	D	Y	N	D	Y	N	D	Y	N	D	Y	N	D	Y	N	Puan	Genel			
Genel Ortalama				23,90	10,34	21,32	2,34	1,22	2,03	1,90	1,68	1,48	2,81	0,80	2,61	2,85	0,94	2,62	0,03	0,02	0,03	9,61	3,64	8,70	1,96	1,49	1,59	1,80	1,23	1,49	1,06	1,10	0,79	48,26	22,46	42,66	237,800	
Okul Ortalaması				23,82	11,04	21,06	2,30	1,02	2,04	1,46	1,74	1,02	2,50	0,68	2,33	2,36	0,84	2,15	0,10	0,00	0,10	6,84	3,26	6,02	0,46	0,68	0,29	0,38	0,32	0,30	0,26	0,34	0,18	40,48	19,92	35,49	216,060	
SINIF: 12C																																						
1	1031	GÜL BERK	12C	29	7	27,25	2	2	1,50	2	2	1,50	4	0	4,00	2	2	1,50				8	3	7,25										47	16	43,00	240,728	175750
2	0	SULTAN KURT	12C	25	12	22,00	3	1	2,75	2	2	1,50	4	0	4,00	2	1	1,75				11	4	10,00										47	20	42,00	239,320	178575
3	622	BATUHAN TEMİR	12C	30	8	28,00	3	2	2,50	1	3	0,25	1	3	0,25	3	2	2,50				8	6	6,50	1	0	1,00							47	24	41,00	233,570	190269
4	1016	KAHRAMAN GÜR	12C	26	11	23,25	4	1	3,75	1	4	0,00	3	0	3,00	2	3	1,25				9	6	7,50										45	25	38,75	227,425	202714
5	1001	TUĞBA TAN	12C	24	14	20,50	4	1	3,75	2	1	1,75	2	0	2,00	2	2	1,50				10	5	8,75										44	23	38,25	226,658	204294
6	0	KAĞAN ATASOY	12C	24	12	21,00	4	1	3,75	1	4	0,00	3	0	3,00	2	3	1,25				10	6	8,50										44	26	37,50	224,085	209636
7	1046	BEDİA TURHAN	12C	21	16	17,00	4	1	3,75	2	2	1,50	3	2	2,50	2	1	1,75				11	4	10,00										43	26	36,50	221,915	214148
8	1014	SELCAN AYDIN	12C	26	8	24,00	2	3	1,25	1	3	0,25	4	0	4,00	2	2	1,50				7	7	5,25	0	4	-1,00							42	27	35,25	215,173	228363
9	103	SEFER GÜNDOĞDUU	12C	25	11	22,25	2	1	1,75	1	3	0,25	2	1	1,75	4	0	4,00				4	7	2,25	0	1	-0,25							38	24	32,00	202,938	253318
10	1063	SUDENAZ ÇETİN	12C	25	11	22,25	2	1	1,75	1	3	0,25	2	1	1,75	4	0	4,00				2	3	1,25	0	1	-0,25							36	20	31,00	199,168	260658
11	1019		12C	15	7	13,25	4	1	3,75	1	4	0,00	2	1	1,75	2	3	1,25				9	5	7,75										33	21	27,75	192,755	272629
12	1044	OSMAN ATAR	12C	19	11	16,25	3	1	2,75	2	2	1,50										7	6	5,50										31	20	26,00	185,728	284953
13	907	MERVE BUSE ÜNLÜ	12C	22	18	17,50	4	1	3,75	2	3	1,25	1	0	1,00							2	1	1,75										31	23	25,25	181,158	292675

NET ORTALAMALARINA GÖRE KIYASLAMA

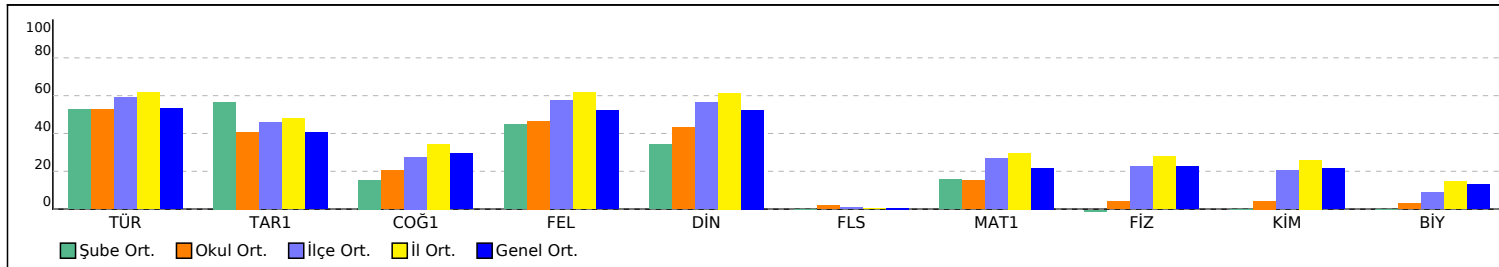

PUAN ORT. GÖRE KIYAS

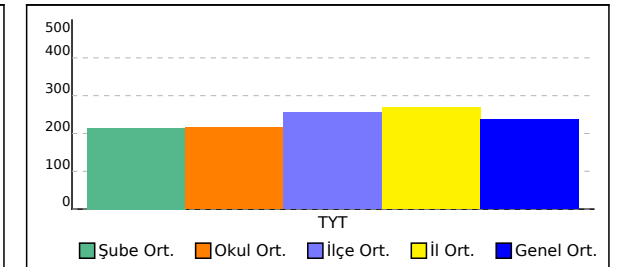

OKUL TYT TEST BAZLI NET LİSTESİ (TYT sıralı)																			KATILIMLAR					
İL		İLÇE		OKUL						SINAV ADI						Okul	İlçe	İl	Genel					
KIRŞEHİR		KAMAN		Kaman Şehit Gökhan Yıldırım Anadolu Lisesi						B SARMAL TÜRKİYE GENELİ TYT 23						50	230	1171	376887					
Sıra	Ö.No	İsim	Sınıf	TYT Türkçe			TYT Sosyal			TYT Matematik			TYT Fen			Toplam			TYT					
				D	Y	N	D	Y	N	D	Y	N	D	Y	N	D	Y	N	Puan	Sn	Okul	İlçe	İl	Genel
Genel Ortalama				23,9	10,3	21,32	9,9	4,7	8,77	9,6	3,6	8,70	4,8	3,8	3,87	48,3	22,5	42,66	237,800					
Okul Ortalaması				23,8	11,0	21,06	8,7	4,3	7,65	6,8	3,3	6,02	1,1	1,3	0,76	40,5	19,9	35,49	216,060					
1	343	EMRE BATIN YAMAN	12A	26	11	23,25	16	4	15,00	12	7	10,25	15	3	14,25	69	25	62,75	302,015	1	1	40	361	77800
2	607	NEVZAT GÖNÇ	12B	33	4	32,00	13	0	13,00	13	0	13,00				59	4	58,00	291,860	1	2	54	432	90663
3	1000	EGE TAŞ	12A	25	10	22,50	10	1	9,75	14	1	13,75	10	4	9,00	59	16	55,00	280,605	2	3	71	513	106504
4	903	ESMA ÖZDEMİR	12B	32	7	30,25	13	4	12,00	9	2	8,50	1	3	0,25	55	16	51,00	266,888	2	4	96	595	128037
5	1020	SILA TURHAN	12A	28	10	25,50	13	2	12,50	8	3	7,25	5	9	2,75	54	24	48,00	256,095	3	5	108	665	146692
6	1002	EMİRHAN KARAGÖZ	12A	26	10	23,50	15	1	14,75	5	2	4,50	4	6	2,50	50	19	45,25	245,898	4	6	120	720	165645
7	1022	GÜRKAN KARGILI	12B	29	8	27,00	13	6	11,50	6	3	5,25				48	17	43,75	242,028	3	7	126	736	173149
8	1031	GÜL BERK	12C	29	7	27,25	10	6	8,50	8	3	7,25				47	16	43,00	240,728	1	8	128	746	175750
9	1017	NURULLAH ATAK	12B	23	13	19,75	8	4	7,00	15	2	14,50				46	19	41,25	239,545	4	9	130	755	178143
10	0	SULTAN KURT	12C	25	12	22,00	11	4	10,00	11	4	10,00				47	20	42,00	239,320	2	10	131	756	178575
11	1045	MERYEM ÇOPUR	12A	27	11	24,25	10	1	9,75	7	0	7,00	3	6	1,50	47	18	42,50	238,713	5	11	132	761	179807
12	1025	YAREN ERDAL	12B	24	14	20,50	14	4	13,00	9	2	8,50	0	1	-0,25	47	21	41,75	237,823	5	12	135	772	181609
13	622	BATUHAN TEMİR	12C	30	8	28,00	8	10	5,50	8	6	6,50	1	0	1,00	47	24	41,00	233,570	3	13	140	797	190269
14	1007	SERAP ÇERİBAŞI	12B	27	10	24,50	11	2	10,50	6	2	5,50				44	14	40,50	231,860	6	14	145	811	193663
15	1033	SEZGİN ÇÖKLÜ	12B	25	8	23,00	14	5	12,75	5	2	4,50				44	15	40,25	230,573	7	15	150	821	196226
16	608	ŞEVVAL AYDOĞAN	12B	27	10	24,50	10	2	9,50	6	2	5,50				43	14	39,50	228,650	8	16	152	831	200229
17	1016	KAHRAMAN GÜR	12C	26	11	23,25	10	8	8,00	9	6	7,50				45	25	38,75	227,425	4	17	153	836	202714
18	1001	TUĞBA TAN	12C	24	14	20,50	10	4	9,00	10	5	8,75				44	23	38,25	226,658	5	18	154	840	204294
19	0	KAĞAN ATASOY	12C	24	12	21,00	10	8	8,00	10	6	8,50				44	26	37,50	224,085	6	19	160	855	209636
20	994	BÜNYAMİN DOĞAN	12B	23	11	20,25	13	3	12,25	6	2	5,50				42	16	38,00	224,048	9	20	161	856	209703
21	1046	BEDİA TURHAN	12C	21	16	17,00	11	6	9,50	11	4	10,00				43	26	36,50	221,915	7	21	165	867	214148
22	1012	HÜSEYİN G KOÇYİĞİT	12B	26	9	23,75	11	6	9,50	5	3	4,25				42	18	37,50	221,568	10	22	167	870	214866
23	1053	DEFNE TOSUN	12B	25	11	22,25	11	8	9,00	5	2	4,50	2	3	1,25	43	24	37,00	219,828	11	23	170	877	218549
24	1047	YUSUF SARI	12B	21	16	17,00	10	9	7,75	10	3	9,25	3	4	2,00	44	32	36,00	219,330	12	24	174	882	219552
25	1040	RABİA YAMAN	12B	25	15	21,25	10	7	8,25	8	7	6,25				43	29	35,75	217,195	13	25	177	894	224122
26	1014	SELCAN AYDIN	12C	26	8	24,00	9	8	7,00	7	7	5,25	0	4	-1,00	42	27	35,25	215,173	8	26	178	909	228363
27	1035	ALEYNA ÇELİK	12A	27	7	25,25	5	0	5,00	5	2	4,50	1	2	0,50	38	11	35,25	214,270	6	27	179	913	230223
28	1011	İBRAHİM KOÇUM	12B	24	8	22,00	10	3	9,25	4	1	3,75	0	1	-0,25	38	13	34,75	212,618	14	28	182	923	233583
29	1066	SUDENAZ ÜNAL	12B	25	15	21,25	8	11	5,25	9	5	7,75	0	1	-0,25	42	32	34,00	212,488	15	29	184	925	233854
30	0	MELEHAT TAŞKIRAN		26	8	24,00				7	4	6,00	5	7	3,25	38	19	33,25	207,983	1	30	188	950	243244
31	1037	İLAYDA ÇELİK	12A	22	7	20,25	2	1	1,75	10	0	10,00				34	8	32,00	207,308	7	31	189	952	244575
32	1030	GÖZDE GÜLTEKİN	12B	21	16	17,00	10	3	9,25	7	3	6,25				38	22	32,50	206,975	16	32	190	956	245258
33	103	SEFER GÜNDOĞDUUU	12C	25	11	22,25	9	5	7,75	4	7	2,25	0	1	-0,25	38	24	32,00	202,938	9	33	192	966	253318
34	1028	ECEM İŞİK	12B	25	13	21,75	9	6	7,50	3	4	2,00				37	23	31,25	200,345	17	34	196	979	258329
35	1063	SUDENAZ ÇETİN	12C	25	11	22,25	9	5	7,75	2	3	1,25	0	1	-0,25	36	20	31,00	199,168	10	35	199	989	260658
36	998	ENES MURATOĞLU	12B	22	11	19,25	11	5	9,75	3	5	1,75				36	21	30,75	198,725	18	36	200	991	261495
37	1056	AŞIR PEHLİVAN	12	25	11	22,25	7	8	5,00	2	1	1,75				34	20	29,00	192,958	1	37	205	1013	272248
38	1019		12C	15	7	13,25	9	9	6,75	9	5	7,75				33	21	27,75	192,755	11	38	206	1015	272629
39	995	ROJİN POLAT	12B	22	11	19,25	9	5	7,75	2	2	1,50				33	18	28,50	191,363	19	39	207	1023	275179
40	1044	OSMAN ATAR	12C	19	11	16,25	5	3	4,25	7	6	5,50				31	20	26,00	185,728	12	40	209	1039	284953
41	1029	ORÇUN ÖZDEMİR	12B	14	21	8,75	10	2	9,50	7	1	6,75				31	24	25,00	183,593	20	41	211	1046	288585
42	999	ALİ MELİKOĞLU	12B	21	14	17,50	7	5	5,75	3	4	2,00				31	23	25,25	181,298	21	42	212	1049	292446
43	907	MERVE BUSE ÜNLÜ	12C	22	18	17,50	7	4	6,00	2	1	1,75				31	23	25,25	181,158	13	43	213	1051	292675
44	1039	İLKNUR TOSUN	12A	22	12	19,00	1	1	0,75	5	7	3,25	2	4	1,00	30	24	24,00	177,630	8	44	215	1062	298316
45	1062	SAFİYE ERDAL	12B	17	17	12,75	9	7	7,25	4	3	3,25				30	27	23,25	175,815	22	45	217	1067	301103
46	1004	ŞEVVAL BEKTAŞ	12A	20	10	17,50				5	0	5,00	1	3	0,25	26	13	22,75	174,883	9	46	218	1069	302553
47	1041	SELDA BALLYEMEZ	12A	19	9	16,75	1	2	0,50	5	2	4,50	1	0	1,00	26	13	22,75	174,430	10	47	219	1070	303211
48	1010	BİRGÜL ER	12A	22	6	20,50				3	4	2,00				25	10	22,50	172,320	11	48	220	1081	306272

OKUL TYT TEST BAZLI NET LİSTESİ (TYT sıralı)

İL		İLÇE		OKUL						SINAV ADI						KATILIMLAR									
																Okul	İlçe	İl	Genel						
KIRŞEHİR		KAMAN		Kaman Şehit Gökhan Yıldırım Anadolu Lisesi						B SARMAL TÜRKİYE GENELİ TYT 23						50	230	1171	376887						
Sıra	Ö.No	İsim	Sınıf	TYT Türkçe			TYT Sosyal			TYT Matematik			TYT Fen			Toplam			TYT						
				D	Y	N	D	Y	N	D	Y	N	D	Y	N	D	Y	N	Puan	Sn	Okul	İlçe	İl	Genel	
Genel Ortalama				23,9	10,3	21,32	9,9	4,7	8,77	9,6	3,6	8,70	4,8	3,8	3,87	48,3	22,5	42,66	237,800						
Okul Ortalaması				23,8	11,0	21,06	8,7	4,3	7,65	6,8	3,3	6,02	1,1	1,3	0,76	40,5	19,9	35,49	216,060						
49	1055	AYNUR SAMANCI	12A	18	12	15,00	2	3	1,25	6	3	5,25	1	4	0,00	27	22	21,50	171,205	12	49	221	1084	307855	
50	997	DİLAN GÜLER	12B	16	10	13,50	2	3	1,25	5	4	4,00				23	17	18,75	161,753	23	50	223	1100	320545	

TESTLERİ NET ORTALAMALARINA GÖRE KIYASLAMA

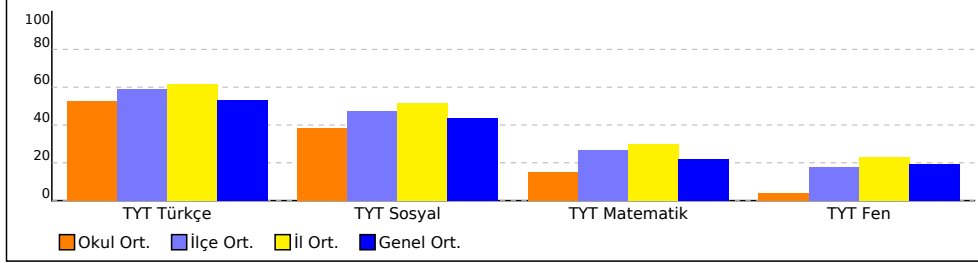

PUAN ORT. GÖRE KIYAS

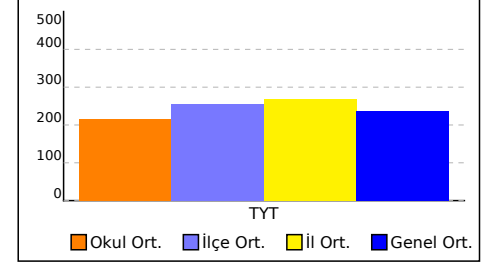

NET ORTALAMASINA GÖRE ŞUBE KARŞILAŞTIRMA

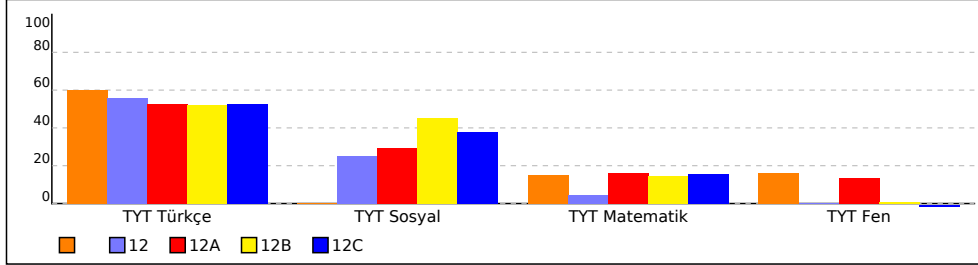

PUANA GÖRE ŞUBE KIYAS

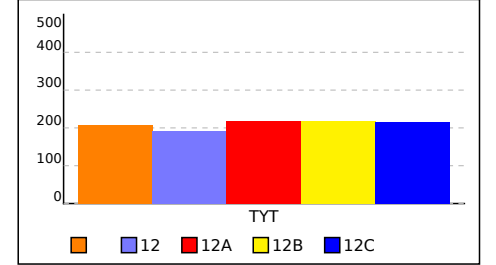

SINIFI TYT TEST BAZLI NET LİSTESİ (TYT sıralı)

İL		İLÇE		OKUL						SINAV ADI									KATILIMLAR							
																			Okul	İlçe	İl	Genel				
KIRŞEHİR		KAMAN		Kaman Şehit Gökhan Yıldırım Anadolu Lisesi						B SARMAL TÜRKİYE GENELİ TYT 23									50	230	1171	376887				
Sıra	Ö.No	İsim	Sınıf	TYT Türkçe			TYT Sosyal			TYT Matematik			TYT Fen			Toplam			TYT							
				D	Y	N	D	Y	N	D	Y	N	D	Y	N	D	Y	N	Puan	Sn	Okul	İlçe	İl	Genel		
Genel Ortalama				23,9	10,3	21,32	9,9	4,7	8,77	9,6	3,6	8,70	4,8	3,8	3,87	48,3	22,5	42,66	237,800							
Okul Ortalaması				23,8	11,0	21,06	8,7	4,3	7,65	6,8	3,3	6,02	1,1	1,3	0,76	40,5	19,9	35,49	216,060							
SINIF:																										
1	0	MELEHAT TAŞKIRAN		26	8	24,00				7	4	6,00		5	7	3,25		38	19	33,25	207,983	1	30	188	950	243244

TESTLERİ NET ORTALAMALARINA GÖRE KIYASLAMA

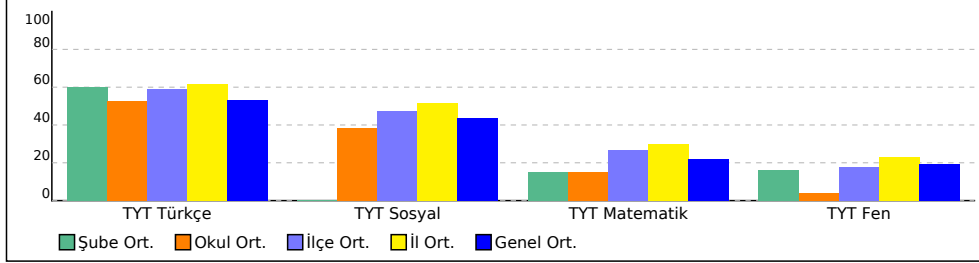

PUAN ORT. GÖRE KIYAS

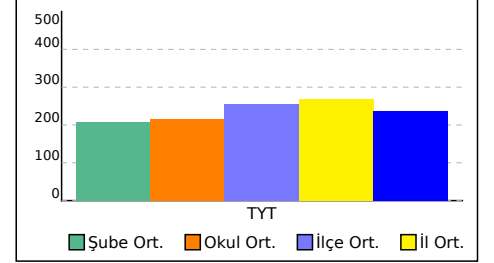

12 SINIFI TYT TEST BAZLI NET LİSTESİ (TYT sıralı)

İL		İLÇE		OKUL						SINAV ADI									KATILIMLAR							
																			Okul	İlçe	İl	Genel				
KIRŞEHİR		KAMAN		Kaman Şehit Gökhan Yıldırım Anadolu Lisesi						B SARMAL TÜRKİYE GENELİ TYT 23									50	230	1171	376887				
Sıra	Ö.No	İsim	Sınıf	TYT Türkçe			TYT Sosyal			TYT Matematik			TYT Fen			Toplam			TYT							
				D	Y	N	D	Y	N	D	Y	N	D	Y	N	D	Y	N	Puan	Sn	Okul	İlçe	İl	Genel		
Genel Ortalama				23,9	10,3	21,32	9,9	4,7	8,77	9,6	3,6	8,70	4,8	3,8	3,87	48,3	22,5	42,66	237,800							
Okul Ortalaması				23,8	11,0	21,06	8,7	4,3	7,65	6,8	3,3	6,02	1,1	1,3	0,76	40,5	19,9	35,49	216,060							
SINIF: 12																										
1	1056	AŞIR PEHLIVAN	12	25	11	22,25	7	8	5,00	2	1	1,75						34	20	29,00	192,958	1	37	205	1013	272248

TESTLERİ NET ORTALAMALARINA GÖRE KIYASLAMA

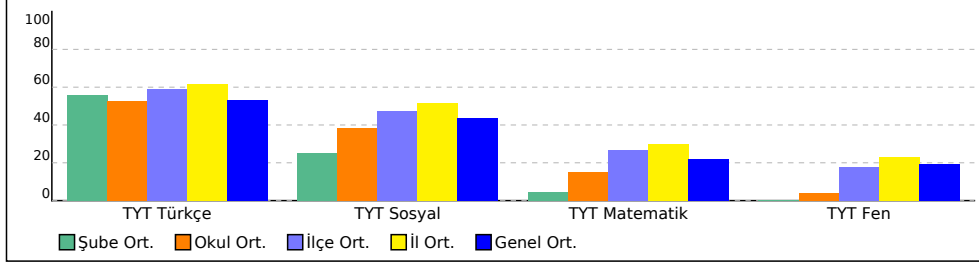

PUAN ORT. GÖRE KIYAS

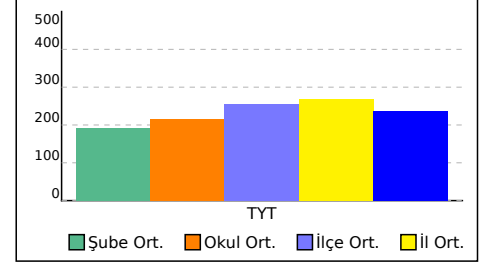

12A SINIFI TYT TEST BAZLI NET LİSTESİ (TYT sıralı)

İL		İLÇE		OKUL						SINAV ADI						KATILIMLAR									
																Okul	İlçe	İl	Genel						
KIRŞEHİR		KAMAN		Kaman Şehit Gökhan Yıldırım Anadolu Lisesi						B SARMAL TÜRKİYE GENELİ TYT 23						50	230	1171	376887						
Sıra	Ö.No	İsim		Sınıf	TYT Türkçe			TYT Sosyal			TYT Matematik			TYT Fen			Toplam			TYT					
					D	Y	N	D	Y	N	D	Y	N	D	Y	N	D	Y	N	Puan	Sn	Okul	İlçe	İl	Genel
Genel Ortalama					23,9	10,3	21,32	9,9	4,7	8,77	9,6	3,6	8,70	4,8	3,8	3,87	48,3	22,5	42,66	237,800					
Okul Ortalaması					23,8	11,0	21,06	8,7	4,3	7,65	6,8	3,3	6,02	1,1	1,3	0,76	40,5	19,9	35,49	216,060					
SINIF: 12A																									
1	343	EMRE BATIN YAMAN		12A	26	11	23,25	16	4	15,00	12	7	10,25	15	3	14,25	69	25	62,75	302,015	1	1	40	361	77800
2	1000	EGE TAŞ		12A	25	10	22,50	10	1	9,75	14	1	13,75	10	4	9,00	59	16	55,00	280,605	2	3	71	513	106504
3	1020	SILA TURHAN		12A	28	10	25,50	13	2	12,50	8	3	7,25	5	9	2,75	54	24	48,00	256,095	3	5	108	665	146692
4	1002	EMİRHAN KARAGÖZ		12A	26	10	23,50	15	1	14,75	5	2	4,50	4	6	2,50	50	19	45,25	245,898	4	6	120	720	165645
5	1045	MERYEM ÇOPUR		12A	27	11	24,25	10	1	9,75	7	0	7,00	3	6	1,50	47	18	42,50	238,713	5	11	132	761	179807
6	1035	ALEYNA ÇELİK		12A	27	7	25,25	5	0	5,00	5	2	4,50	1	2	0,50	38	11	35,25	214,270	6	27	179	913	230223
7	1037	İLAYDA ÇELİK		12A	22	7	20,25	2	1	1,75	10	0	10,00				34	8	32,00	207,308	7	31	189	952	244575
8	1039	İLKUR TOSUN		12A	22	12	19,00	1	1	0,75	5	7	3,25	2	4	1,00	30	24	24,00	177,630	8	44	215	1062	298316
9	1004	ŞEVVAL BEKTAŞ		12A	20	10	17,50				5	0	5,00	1	3	0,25	26	13	22,75	174,883	9	46	218	1069	302553
10	1041	SELDA BALLYEMZZ		12A	19	9	16,75	1	2	0,50	5	2	4,50	1	0	1,00	26	13	22,75	174,430	10	47	219	1070	303211
11	1010	BİRGÜL ER		12A	22	6	20,50				3	4	2,00				25	10	22,50	172,320	11	48	220	1081	306272
12	1055	AYNUR SAMANCI		12A	18	12	15,00	2	3	1,25	6	3	5,25	1	4	0,00	27	22	21,50	171,205	12	49	221	1084	307855

TESTLERİ NET ORTALAMALARINA GÖRE KIYASLAMA

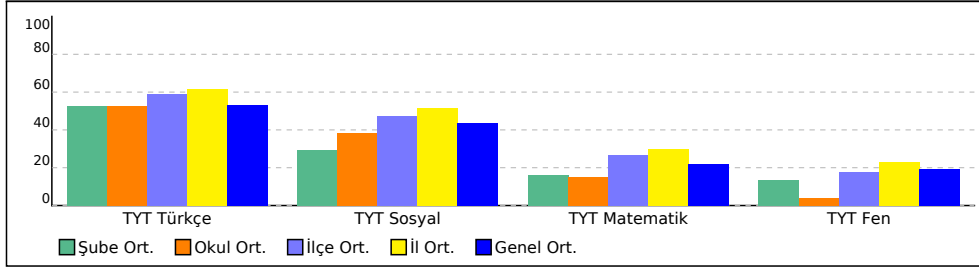

PUAN ORT. GÖRE KIYAS

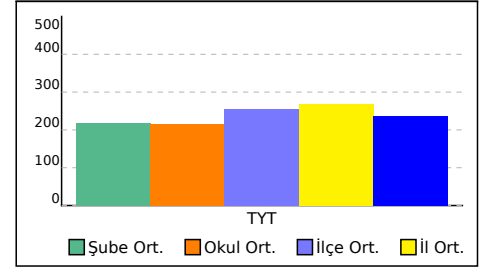

12B SINIFI TYT TEST BAZLI NET LİSTESİ (TYT sıralı)

İL		İLÇE		OKUL						SINAV ADI									KATILIMLAR							
																			Okul	İlçe	İl	Genel				
KIRŞEHİR		KAMAN		Kaman Şehit Gökhan Yıldırım Anadolu Lisesi						B SARMAL TÜRKİYE GENELİ TYT 23									50	230	1171	376887				
Sıra	Ö.No	İsim		Sınıf	TYT Türkçe			TYT Sosyal			TYT Matematik			TYT Fen			Toplam			TYT						
					D	Y	N	D	Y	N	D	Y	N	D	Y	N	D	Y	N	Puan	Sn	Okul	İlçe	İl	Genel	
Genel Ortalama					23,9	10,3	21,32	9,9	4,7	8,77	9,6	3,6	8,70	4,8	3,8	3,87	48,3	22,5	42,66	237,800						
Okul Ortalaması					23,8	11,0	21,06	8,7	4,3	7,65	6,8	3,3	6,02	1,1	1,3	0,76	40,5	19,9	35,49	216,060						
SINIF: 12B																										
1	607	NEVZAT GÖNÇ		12B	33	4	32,00	13	0	13,00	13	0	13,00				59	4	58,00	291,860	1	2	54	432	90663	
2	903	ESMA ÖZDEMİR		12B	32	7	30,25	13	4	12,00	9	2	8,50	1	3	0,25	55	16	51,00	266,888	2	4	96	595	128037	
3	1022	GÜRKAN KARGILI		12B	29	8	27,00	13	6	11,50	6	3	5,25				48	17	43,75	242,028	3	7	126	736	173149	
4	1017	NURULLAH ATAĞ		12B	23	13	19,75	8	4	7,00	15	2	14,50				46	19	41,25	239,545	4	9	130	755	178143	
5	1025	YAREN ERDAL		12B	24	14	20,50	14	4	13,00	9	2	8,50	0	1	-0,25	47	21	41,75	237,823	5	12	135	772	181609	
6	1007	SERAP ÇERİBAŞI		12B	27	10	24,50	11	2	10,50	6	2	5,50				44	14	40,50	231,860	6	14	145	811	193663	
7	1033	SEZGİN ÇÖKLÜ		12B	25	8	23,00	14	5	12,75	5	2	4,50				44	15	40,25	230,573	7	15	150	821	196226	
8	608	ŞEVAL AYDOĞAN		12B	27	10	24,50	10	2	9,50	6	2	5,50				43	14	39,50	228,650	8	16	152	831	200229	
9	994	BÜNYAMİN DOĞAN		12B	23	11	20,25	13	3	12,25	6	2	5,50				42	16	38,00	224,048	9	20	161	856	209703	
10	1012	HÜSEYİN G KOÇYİĞİT		12B	26	9	23,75	11	6	9,50	5	3	4,25				42	18	37,50	221,568	10	22	167	870	214866	
11	1053	DEFNE TOSUN		12B	25	11	22,25	11	8	9,00	5	2	4,50	2	3	1,25	43	24	37,00	219,828	11	23	170	877	218549	
12	1047	YUSUF SARI		12B	21	16	17,00	10	9	7,75	10	3	9,25	3	4	2,00	44	32	36,00	219,330	12	24	174	882	219552	
13	1040	RABİA YAMAN		12B	25	15	21,25	10	7	8,25	8	7	6,25				43	29	35,75	217,195	13	25	177	894	224122	
14	1011	İBRAHİM KOÇUM		12B	24	8	22,00	10	3	9,25	4	1	3,75	0	1	-0,25	38	13	34,75	212,618	14	28	182	923	233583	
15	1066	SUDENAZ ÜNAL		12B	25	15	21,25	8	11	5,25	9	5	7,75	0	1	-0,25	42	32	34,00	212,488	15	29	184	925	233854	
16	1030	GÖZDE GÜLTEKİN		12B	21	16	17,00	10	3	9,25	7	3	6,25				38	22	32,50	206,975	16	32	190	956	245258	
17	1028	ECEM İŞİK		12B	25	13	21,75	9	6	7,50	3	4	2,00				37	23	31,25	200,345	17	34	196	979	258329	
18	998	ENES MURATOĞLU		12B	22	11	19,25	11	5	9,75	3	5	1,75				36	21	30,75	198,725	18	36	200	991	261495	
19	995	ROJİN POLAT		12B	22	11	19,25	9	5	7,75	2	2	1,50				33	18	28,50	191,363	19	39	207	1023	275179	
20	1029	ORÇUN ÖZDEMİR		12B	14	21	8,75	10	2	9,50	7	1	6,75				31	24	25,00	183,593	20	41	211	1046	288585	
21	999	ALİ MELİKOĞLU		12B	21	14	17,50	7	5	5,75	3	4	2,00				31	23	25,25	181,298	21	42	212	1049	292446	
22	1062	SAFİYE ERDAL		12B	17	17	12,75	9	7	7,25	4	3	3,25				30	27	23,25	175,815	22	45	217	1067	301103	
23	997	DİLAN GÜLER		12B	16	10	13,50	2	3	1,25	5	4	4,00				23	17	18,75	161,753	23	50	223	1100	320545	

TESTLERİ NET ORTALAMALARINA GÖRE KIYASLAMA

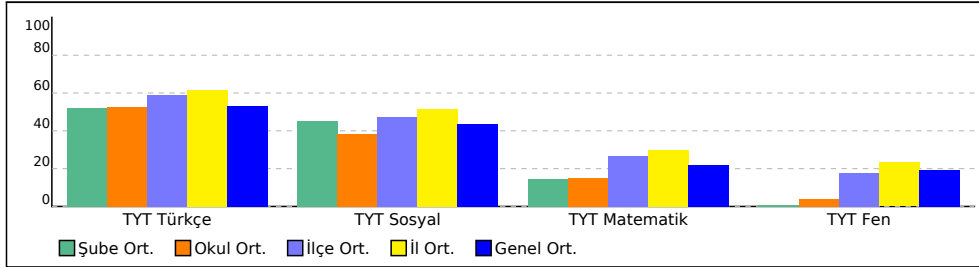

PUAN ORT. GÖRE KIYAS

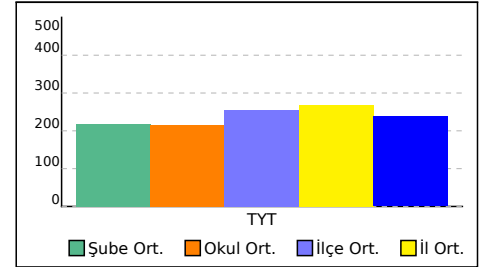

12C SINIFI TYT TEST BAZLI NET LİSTESİ (TYT sıralı)

İL		İLÇE		OKUL						SINAV ADI						KATILIMLAR										
																Okul	İlçe	İl	Genel							
KIRŞEHİR		KAMAN		Kaman Şehit Gökhan Yıldıırım Anadolu Lisesi						B SARMAL TÜRKİYE GENELİ TYT 23						50	230	1171	376887							
Sıra	Ö.No	İsim	Sınıf	TYT Türkçe			TYT Sosyal			TYT Matematik			TYT Fen			Toplam			TYT							
				D	Y	N	D	Y	N	D	Y	N	D	Y	N	D	Y	N	Puan	Sn	Okul	İlçe	İl	Genel		
Genel Ortalama				23,9	10,3	21,32	9,9	4,7	8,77	9,6	3,6	8,70	4,8	3,8	3,87	48,3	22,5	42,66	237,800							
Okul Ortalaması				23,8	11,0	21,06	8,7	4,3	7,65	6,8	3,3	6,02	1,1	1,3	0,76	40,5	19,9	35,49	216,060							
SINIF: 12C																										
1	1031	GÜL BERK	12C	29	7	27,25	10	6	8,50	8	3	7,25						47	16	43,00	240,728	1	8	128	746	175750
2	0	SULTAN KURT	12C	25	12	22,00	11	4	10,00	11	4	10,00						47	20	42,00	239,320	2	10	131	756	178575
3	622	BATUHAN TEMİR	12C	30	8	28,00	8	10	5,50	8	6	6,50	1	0	1,00			47	24	41,00	233,570	3	13	140	797	190269
4	1016	KAHRAMAN GÜR	12C	26	11	23,25	10	8	8,00	9	6	7,50						45	25	38,75	227,425	4	17	153	836	202714
5	1001	TUĞBA TAN	12C	24	14	20,50	10	4	9,00	10	5	8,75						44	23	38,25	226,658	5	18	154	840	204294
6	0	KAĞAN ATASOY	12C	24	12	21,00	10	8	8,00	10	6	8,50						44	26	37,50	224,085	6	19	160	855	209636
7	1046	BEDİA TURHAN	12C	21	16	17,00	11	6	9,50	11	4	10,00						43	26	36,50	221,915	7	21	165	867	214148
8	1014	SELCAN AYDIN	12C	26	8	24,00	9	8	7,00	7	7	5,25	0	4	-1,00			42	27	35,25	215,173	8	26	178	909	228363
9	103	SEFER GÜNDOĞDUUU	12C	25	11	22,25	9	5	7,75	4	7	2,25	0	1	-0,25			38	24	32,00	202,938	9	33	192	966	253318
10	1063	SUDENAZ ÇETİN	12C	25	11	22,25	9	5	7,75	2	3	1,25	0	1	-0,25			36	20	31,00	199,168	10	35	199	989	260658
11	1019		12C	15	7	13,25	9	9	6,75	9	5	7,75						33	21	27,75	192,755	11	38	206	1015	272629
12	1044	OSMAN ATAR	12C	19	11	16,25	5	3	4,25	7	6	5,50						31	20	26,00	185,728	12	40	209	1039	284953
13	907	MERVE BUSE ÜNLÜ	12C	22	18	17,50	7	4	6,00	2	1	1,75						31	23	25,25	181,158	13	43	213	1051	292675

TESTLERİ NET ORTALAMALARINA GÖRE KIYASLAMA

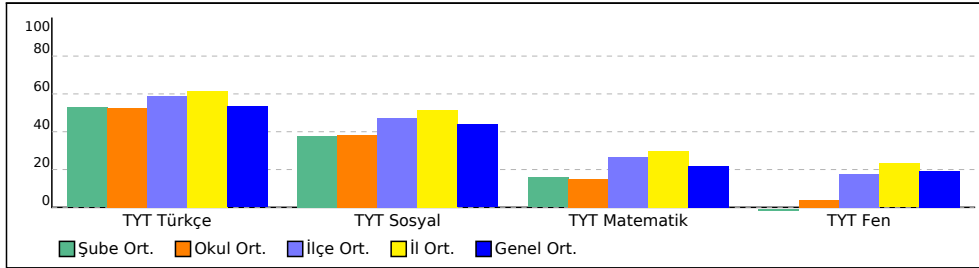

PUAN ORT. GÖRE KIYAS

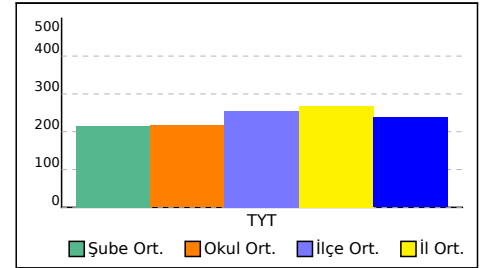

TYT KURUM ŞUBE ORTALAMALARI LİSTESİ (Puan-1 sıralı)

İL		İLÇE		OKUL												SINAV ADI												KATILIMLAR										
																												OKUL	İLÇE	İL	GENEL							
KIRŞEHİR		KAMAN		Kaman Şehit Gökhan Yıldırım Anadolu Lisesi												B SARMAL TÜRKİYE GENELİ TYT 23												50	230	1171	376887							
Sıra	Okul		Sınıf	Kat.	TYT Türkçe			TYT Sosyal									TYT Matematik			TYT Fen						Toplam			TYT									
					Türkçe			Tarih-1			Coğrafya-1			Felsefe			Din Kül. ve Ahl. B.			Felsefe (Seçmeli)			Matematik-1			Fizik			Kimya			Biyoloji			D	Y	N	Puan
					D	Y	N	D	Y	N	D	Y	N	D	Y	N	D	Y	N	D	Y	N	D	Y	N	D	Y	N	D	Y	N	D	Y	N	Puan			
Genel Ortalama					23,90	10,34	21,32	2,34	1,22	2,03	1,90	1,68	1,48	2,81	0,80	2,61	2,85	0,94	2,62	0,03	0,02	0,03	9,61	3,64	8,70	1,96	1,49	1,59	1,80	1,23	1,49	1,06	1,10	0,79	48,26	22,46	42,66	237,800
İl Ortalaması					26,85	8,92	24,62	2,68	1,13	2,40	2,12	1,59	1,72	3,25	0,62	3,09	3,25	0,72	3,07	0,01	0,00	0,01	12,77	3,60	11,87	2,28	1,28	1,96	2,12	1,19	1,82	1,15	1,14	0,87	56,48	20,19	51,43	268,390
İlçe Ortalaması					26,05	9,90	23,57	2,58	1,13	2,30	1,80	1,66	1,38	3,04	0,64	2,88	3,03	0,87	2,82	0,04	0,00	0,04	11,73	4,19	10,68	1,97	1,52	1,58	1,76	1,31	1,43	0,85	1,30	0,52	52,85	22,52	47,20	254,930
Okul Ortalaması					23,82	11,04	21,06	2,30	1,02	2,04	1,46	1,74	1,02	2,50	0,68	2,33	2,36	0,84	2,15	0,10	0,00	0,10	6,84	3,26	6,02	0,46	0,68	0,29	0,38	0,32	0,30	0,26	0,34	0,18	40,48	19,92	35,49	216,060
1	KIRŞEHİR / KAMAN Kaman Şehit Gökhan Yıldırım Anadolu Lisesi		12A	12	23,50	9,58	21,10	1,50	0,17	1,46	0,67	0,42	0,56	2,08	0,67	1,92	2,00	0,08	1,98				7,08	2,58	6,44	1,25	1,42	0,90	1,42	0,92	1,19	0,92	1,08	0,65	40,42	16,92	36,20	217,950
2	KIRŞEHİR / KAMAN Kaman Şehit Gökhan Yıldırım Anadolu Lisesi		12B	23	23,78	11,83	20,83	2,43	1,26	2,12	1,87	1,96	1,38	2,91	0,70	2,74	2,83	0,87	2,61	0,22	0,00	0,22	6,52	2,78	5,83	0,22	0,35	0,13	0,00	0,13	-0,03	0,04	0,09	0,02	40,82	19,97	35,85	217,220
3	KIRŞEHİR / KAMAN Kaman Şehit Gökhan Yıldırım Anadolu Lisesi		12C	13	23,92	11,23	21,12	3,15	1,31	2,83	1,46	2,77	0,77	2,38	0,62	2,23	2,08	1,46	1,71				7,54	4,85	6,33	0,08	0,46	-0,04							40,61	22,70	34,95	214,660
4	KIRŞEHİR / KAMAN Kaman Şehit Gökhan Yıldırım Anadolu Lisesi			1	26,00	8,00	24,00																7,00	4,00	6,00	2,00	3,00	1,25	2,00	2,00	1,50	1,00	2,00	0,50	38,00	19,00	33,25	207,980
5	KIRŞEHİR / KAMAN Kaman Şehit Gökhan Yıldırım Anadolu Lisesi		12	1	25,00	11,00	22,25	0,00	3,00	-0,75	3,00	1,00	2,75	2,00	2,00	1,50	2,00	2,00	1,50				2,00	1,00	1,75									34,00	20,00	29,00	192,960	

DERS BAŞARILARINA GÖRE KIYASLAMA

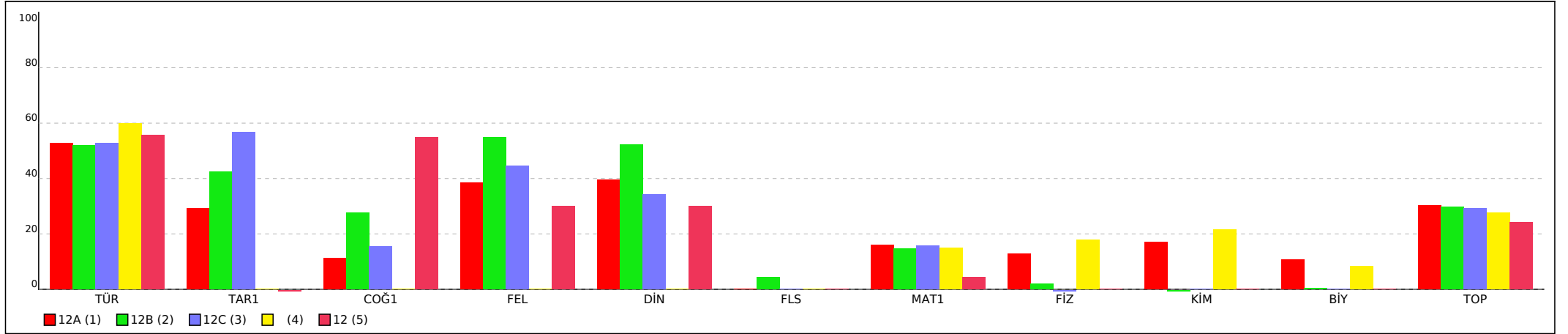

TYT KURUM ŞUBE ORTALAMALARI LİSTESİ (Puan-1 sıralı)

İL		İLÇE		OKUL												SINAV ADI												KATILIMLAR									
																												OKUL	İLÇE	İL	GENEL						
KIRŞEHİR		KAMAN		Kaman Şehit Gökhan Yıldırım Anadolu Lisesi												B SARMAL TÜRKİYE GENELİ TYT 23												50	230	1171	376887						
Sıra	Okul	Sınıf	Kat.	TYT Türkçe			TYT Sosyal									TYT Matematik			TYT Fen						Toplam			TYT									
				Türkçe			Tarih-1			Coğrafya-1			Felsefe			Din Kül. ve Ahl. Bil.			Felsefe (Seçmeli)			Matematik-1			Fizik		Kimya		Biyoloji		Puan						
				D	Y	N	D	Y	N	D	Y	N	D	Y	N	D	Y	N	D	Y	N	D	Y	N	D	Y	N	D	Y	N	D	Y	N	D	Y	N	
Genel Ortalama				23,90	10,34	21,32	2,34	1,22	2,03	1,90	1,68	1,48	2,81	0,80	2,61	2,85	0,94	2,62	0,03	0,02	0,03	9,61	3,64	8,70	1,96	1,49	1,59	1,80	1,23	1,49	1,06	1,10	0,79	48,26	22,46	42,66	237,800
İl Ortalaması				26,85	8,92	24,62	2,68	1,13	2,40	2,12	1,59	1,72	3,25	0,62	3,09	3,25	0,72	3,07	0,01	0,00	0,01	12,77	3,60	11,87	2,28	1,28	1,96	2,12	1,19	1,82	1,15	1,14	0,87	56,48	20,19	51,43	268,390
İlçe Ortalaması				26,05	9,90	23,57	2,58	1,13	2,30	1,80	1,66	1,38	3,04	0,64	2,88	3,03	0,87	2,82	0,04	0,00	0,04	11,73	4,19	10,68	1,97	1,52	1,58	1,76	1,31	1,43	0,85	1,30	0,52	52,85	22,52	47,20	254,930
Okul Ortalaması				23,82	11,04	21,06	2,30	1,02	2,04	1,46	1,74	1,02	2,50	0,68	2,33	2,36	0,84	2,15	0,10	0,00	0,10	6,84	3,26	6,02	0,46	0,68	0,29	0,38	0,32	0,30	0,26	0,34	0,18	40,48	19,92	35,49	216,060

PUANA GÖRE KIYASLAMA

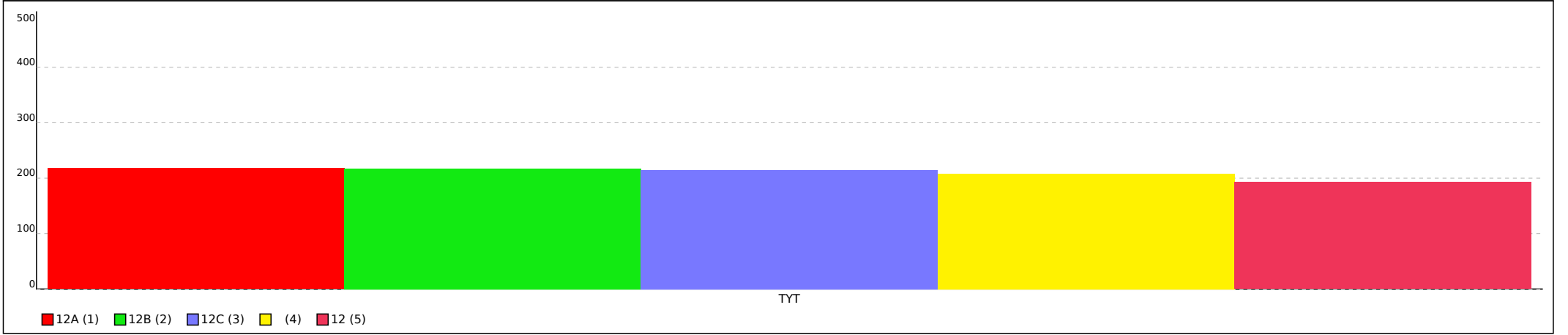

Not: Grafiklerin şube etiketlerinde ilk sütunda yer alan sıra numaraları kullanılmıştır.

KURUM SORU ANALİZİ

KATILIM

Kaman Şehit Gökhan Yıldırım Anadolu Lisesi
KIRŞEHİR / KAMAN

B SARMAL TÜRKİYE GENELİ TYT 23

Okul	İlçe	İl	Genel
50	230	1171	376887



TYT Türkçe

Soru	Kazanım	D.C.	A	B	C	D	E	Boş	Hatalı (*)	
A-1 B-8	Metindeki Boşlukların Uygun Sözcüklerle Tamamlanması	D		3 %6,00	5 %10,00	40 %80,00	1 %2,00	1 %2,00		
A-2 B-7	Sözcüğü Anlamca Karşılıyabilecek Kullanımlar	E		1 %2,00	2 %4,00	2 %4,00	45 %90,00			
A-3 B-1	Sözcüğü Anlamca Karşılıyabilecek Kullanımlar	C		1 %2,00	47 %94,00		2 %4,00			
A-4 B-2	Sözcüğü Anlamca Karşılıyabilecek Kullanımlar	B	1 %2,00		13 %26,00	31 %62,00	1 %2,00	4 %8,00		
A-5 B-3	Cümlelerin Yorumlanması ve Açıklanması (Yakın veya Çelişen Anlamlı Cümleler)	B		49 %98,00			1 %2,00			
A-6 B-4	Cümlelerin Yorumlanması ve Açıklanması (Yakın veya Çelişen Anlamlı Cümleler)	A	20 %40,00		15 %30,00		14 %28,00	1 %2,00		
A-7 B-5	Parçadaki Numaralanmış Cümlelerin İçerik ve Özellikleri	A	31 %62,00	1 %2,00	13 %26,00		5 %10,00			
A-8 B-6	Ses Olayları	D	11 %22,00			24 %48,00	2 %4,00	13 %26,00		
A-9 B-39	Çekim Ekleri	C	4 %8,00	4 %8,00	3 %6,00	9 %18,00	2 %4,00	28 %56,00		
A-10 B-40	Karma Dil Bilgisi	A	7 %14,00	1 %2,00	1 %2,00	2 %4,00	2 %4,00	37 %74,00		
A-11 B-9	Noktalama İşaretleri	D	3 %6,00			29 %58,00	11 %22,00	7 %14,00		

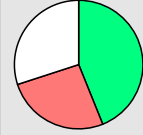
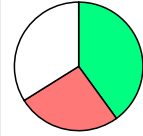
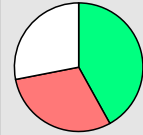
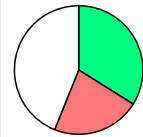
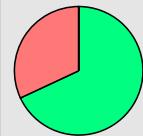
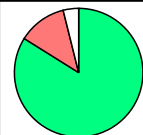
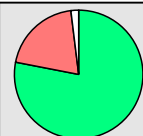
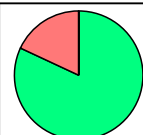
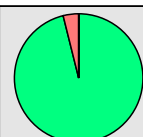
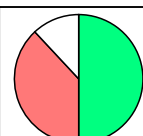
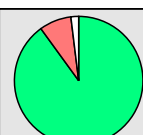
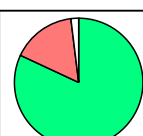
KURUM SORU ANALİZİ

Kaman Şehit Gökhan Yıldırım Anadolu Lisesi KIRŞEHİR / KAMAN		B SARMAL TÜRKİYE GENELİ TYT 23							KATILIM			
									Okul	İlçe	İl	Genel
									50	230	1171	376887
Soru	Kazanım	D.C.	A	B	C	D	E	Boş	Hatalı (*)			
A-12 B-10	Yazım Kuralları	B	5 %10,00	22 %44,00		4 %8,00	4 %8,00	15 %30,00		 <ul style="list-style-type: none"> ■ Doğru (%44,00) ■ Yanlış (%26,00) ■ Boş (%30,00) 		
A-13 B-11	Noktalama İşaretleri	C	5 %10,00	2 %4,00	20 %40,00	1 %2,00	5 %10,00	17 %34,00		 <ul style="list-style-type: none"> ■ Doğru (%40,00) ■ Yanlış (%26,00) ■ Boş (%34,00) 		
A-14 B-12	Yazım Kuralları	C	3 %6,00		21 %42,00	2 %4,00	10 %20,00	14 %28,00		 <ul style="list-style-type: none"> ■ Doğru (%42,00) ■ Yanlış (%30,00) ■ Boş (%28,00) 		
A-15 B-13	Sözcük Türleri Karma	B	4 %8,00	17 %34,00	3 %6,00	2 %4,00	2 %4,00	22 %44,00		 <ul style="list-style-type: none"> ■ Doğru (%34,00) ■ Yanlış (%22,00) ■ Boş (%44,00) 		
A-16 B-14	Düşüncenin Akışını Bozan Cümle	E		10 %20,00	5 %10,00	1 %2,00	34 %68,00			 <ul style="list-style-type: none"> ■ Doğru (%68,00) ■ Yanlış (%32,00) ■ Boş (%0,00) 		
A-17 B-15	Paragrafı İkiye Ayırma	C	1 %2,00	5 %10,00	42 %84,00			2 %4,00		 <ul style="list-style-type: none"> ■ Doğru (%84,00) ■ Yanlış (%12,00) ■ Boş (%4,00) 		
A-18 B-16	Paragraftaki Cümlelerin Yerini Düzenleme	A	39 %78,00	4 %8,00	2 %4,00		4 %8,00	1 %2,00		 <ul style="list-style-type: none"> ■ Doğru (%78,00) ■ Yanlış (%20,00) ■ Boş (%2,00) 		
A-19 B-17	Paragrafın Ana Fikri (Düşüncesi)	B		41 %82,00	9 %18,00					 <ul style="list-style-type: none"> ■ Doğru (%82,00) ■ Yanlış (%18,00) ■ Boş (%0,00) 		
A-20 B-18	Paragrafta Boş Bırakılan Yerleri Tamamlama	C	1 %2,00		48 %96,00		1 %2,00			 <ul style="list-style-type: none"> ■ Doğru (%96,00) ■ Yanlış (%4,00) ■ Boş (%0,00) 		
A-21 B-19	Paragrafın Konusu ve Başlığı	E	1 %2,00	6 %12,00	4 %8,00	8 %16,00	25 %50,00	6 %12,00		 <ul style="list-style-type: none"> ■ Doğru (%50,00) ■ Yanlış (%38,00) ■ Boş (%12,00) 		
A-22 B-20	Paragrafın Konusu ve Başlığı	D			3 %6,00	45 %90,00	1 %2,00	1 %2,00		 <ul style="list-style-type: none"> ■ Doğru (%90,00) ■ Yanlış (%8,00) ■ Boş (%2,00) 		
A-23 B-21	Paragrafın Yardımcı Fikirleri (Düşünceleri)	D	1 %2,00	3 %6,00	2 %4,00	41 %82,00	2 %4,00	1 %2,00		 <ul style="list-style-type: none"> ■ Doğru (%82,00) ■ Yanlış (%16,00) ■ Boş (%2,00) 		

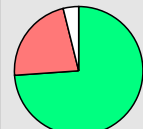
KURUM SORU ANALİZİ

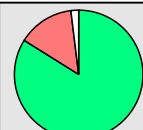
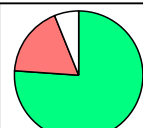
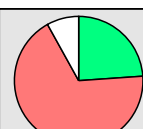
Kaman Şehit Gökhan Yıldırım Anadolu Lisesi KIRŞEHİR / KAMAN		B SARMAL TÜRKİYE GENELİ TYT 23							KATILIM			
									Okul	İlçe	İl	Genel
									50	230	1171	376887
Soru	Kazanım	D.C.	A	B	C	D	E	Boş	Hatalı (*)			
A-24 B-22	Paragrafın Ana Fikri (Düşüncesi)	E	8 %16,00	1 %2,00		1 %2,00	33 %66,00	7 %14,00		 <ul style="list-style-type: none"> ■ Doğru (%66,00) ■ Yanlış (%20,00) ■ Boş (%14,00) 		
A-25 B-23	Paragrafın Ana Fikri (Düşüncesi)	D		20 %40,00	5 %10,00	15 %30,00	6 %12,00	4 %8,00		 <ul style="list-style-type: none"> ■ Doğru (%30,00) ■ Yanlış (%62,00) ■ Boş (%8,00) 		
A-26 B-24	Paragrafın Konusu ve Başlığı	A	22 %44,00	6 %12,00	13 %26,00		2 %4,00	7 %14,00		 <ul style="list-style-type: none"> ■ Doğru (%44,00) ■ Yanlış (%42,00) ■ Boş (%14,00) 		
A-27 B-25	Paragrafta Sorulara Karşılık Bulma	D	1 %2,00	13 %26,00		28 %56,00	6 %12,00	2 %4,00		 <ul style="list-style-type: none"> ■ Doğru (%56,00) ■ Yanlış (%40,00) ■ Boş (%4,00) 		
A-28 B-26	Paragrafın Ana Fikri (Düşüncesi)	A	37 %74,00	6 %12,00			5 %10,00	2 %4,00		 <ul style="list-style-type: none"> ■ Doğru (%74,00) ■ Yanlış (%22,00) ■ Boş (%4,00) 		
A-29 B-27	Paragrafta Sorulara Karşılık Bulma	D		2 %4,00		47 %94,00	1 %2,00			 <ul style="list-style-type: none"> ■ Doğru (%94,00) ■ Yanlış (%6,00) ■ Boş (%0,00) 		
A-30 B-28	Paragrafın Yardımcı Fikirleri (Düşünceleri)	C	1 %2,00		42 %84,00	3 %6,00	3 %6,00	1 %2,00		 <ul style="list-style-type: none"> ■ Doğru (%84,00) ■ Yanlış (%14,00) ■ Boş (%2,00) 		
A-31 B-29	Paragrafın Yardımcı Fikirleri (Düşünceleri)	C	4 %8,00	3 %6,00	38 %76,00	2 %4,00		3 %6,00		 <ul style="list-style-type: none"> ■ Doğru (%76,00) ■ Yanlış (%18,00) ■ Boş (%6,00) 		
A-32 B-30	Paragrafın Yardımcı Fikirleri (Düşünceleri)	D	2 %4,00		16 %32,00	27 %54,00		5 %10,00		 <ul style="list-style-type: none"> ■ Doğru (%54,00) ■ Yanlış (%36,00) ■ Boş (%10,00) 		
A-33 B-31	Paragrafın Yardımcı Fikirleri (Düşünceleri)	E	1 %2,00	1 %2,00	11 %22,00	1 %2,00	20 %40,00	16 %32,00		 <ul style="list-style-type: none"> ■ Doğru (%40,00) ■ Yanlış (%28,00) ■ Boş (%32,00) 		
A-34 B-32	Paragrafın Yardımcı Fikirleri (Düşünceleri)	C	1 %2,00	16 %32,00	12 %24,00	3 %6,00	14 %28,00	4 %8,00		 <ul style="list-style-type: none"> ■ Doğru (%24,00) ■ Yanlış (%68,00) ■ Boş (%8,00) 		
A-35 B-33	Paragrafın Konusu ve Başlığı	B	6 %12,00	30 %60,00	2 %4,00	6 %12,00	3 %6,00	3 %6,00		 <ul style="list-style-type: none"> ■ Doğru (%60,00) ■ Yanlış (%34,00) ■ Boş (%6,00) 		

KURUM SORU ANALİZİ

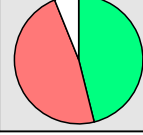
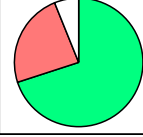
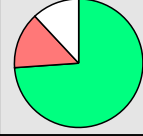
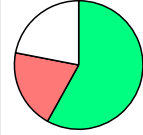
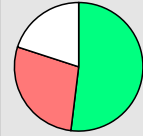
Kazanım		D.C.	B SARMAL TÜRKİYE GENELİ TYT 23						KATILIM			
			A	B	C	D	E	Boş	Hatalı (*)	Okul	İlçe	İl
Kaman Şehit Gökhan Yıldırım Anadolu Lisesi KIRŞEHİR / KAMAN									50 230 1171 376887			
Soru	Kazanım	D.C.	A	B	C	D	E	Boş	Hatalı (*)	 <ul style="list-style-type: none"> ■ Doğru (%46,00) ■ Yanlış (%48,00) ■ Boş (%6,00) 		
A-36 B-34	Paragrafın Konusu ve Başlığı	A	23 %46,00	3 %6,00	3 %6,00	3 %6,00	15 %30,00	3 %6,00				
Soru	Kazanım	D.C.	A	B	C	D	E	Boş	Hatalı (*)	 <ul style="list-style-type: none"> ■ Doğru (%70,00) ■ Yanlış (%24,00) ■ Boş (%6,00) 		
A-37 B-35	Paragrafın Konusu ve Başlığı	B	10 %20,00	35 %70,00		2 %4,00		3 %6,00				
Soru	Kazanım	D.C.	A	B	C	D	E	Boş	Hatalı (*)	 <ul style="list-style-type: none"> ■ Doğru (%74,00) ■ Yanlış (%14,00) ■ Boş (%12,00) 		
A-38 B-36	Paragrafın Konusu ve Başlığı	D	1 %2,00		6 %12,00	37 %74,00		6 %12,00				
Soru	Kazanım	D.C.	A	B	C	D	E	Boş	Hatalı (*)	 <ul style="list-style-type: none"> ■ Doğru (%58,00) ■ Yanlış (%20,00) ■ Boş (%22,00) 		
A-39 B-37	Paragrafın Konusu ve Başlığı	A	29 %58,00	7 %14,00	2 %4,00		1 %2,00	11 %22,00				
Soru	Kazanım	D.C.	A	B	C	D	E	Boş	Hatalı (*)	 <ul style="list-style-type: none"> ■ Doğru (%52,00) ■ Yanlış (%28,00) ■ Boş (%20,00) 		
A-40 B-38	Paragrafın Yardımcı Fikirleri (Düşünceleri)	E	1 %2,00	3 %6,00	8 %16,00	2 %4,00	26 %52,00	10 %20,00				

KURUM SORU ANALİZİ

KATILIM

Kaman Şehit Gökhan Yıldırım Anadolu Lisesi KIRŞEHİR / KAMAN	B SARMAL TÜRKİYE GENELİ TYT 23	Okul	İlçe	İl	Genel
		50	230	1171	376887

TYT Sosyal

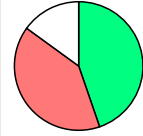
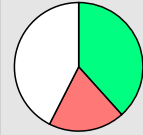
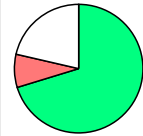
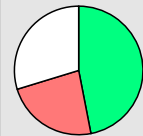
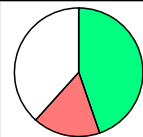
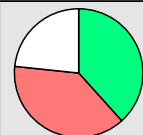
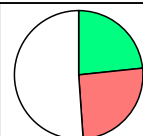
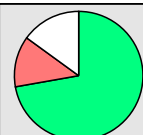
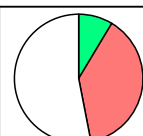
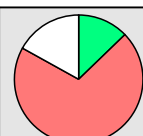
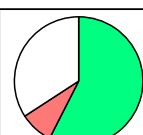
Soru	Kazanım	D.C.	A	B	C	D	E	Boş	Hatalı (*)	
A-1 B-4	İslamiyet öncesi dönemde Türklerin yaşadığı coğrafyalar ile hayat tarzları arasındaki ilişkiyi analiz eder.	D	15 %31,91		1 %2,13	21 %44,68	3 %6,38	7 %14,89		 Doğru (%44,68) Yanlış (%40,43) Boş (%14,89)
A-2 B-5	Büyük Selçuklu Devleti Dönemi ndeki başlıca siyasi gelişmeleri Türk tarihi içerisindeki önemi bağlamında açıklar.	B		18 %38,30	3 %6,38	1 %2,13	5 %10,64	20 %42,55		 Doğru (%38,30) Yanlış (%19,15) Boş (%42,55)
A-3 B-1	Osmanlı devlet idaresi ve toplum düzenindeki çözümleri önleme çabalarını analiz eder.	E	1 %2,13	1 %2,13	1 %2,13	1 %2,13	33 %70,21	10 %21,28		 Doğru (%70,21) Yanlış (%8,51) Boş (%21,28)
A-4 B-2	I. Dünya Savaşı'nın sonuçlarını Osmanlı Devleti ve Batılı devletler açısından değerlendirir.	A	22 %46,81	1 %2,13	1 %2,13	4 %8,51	5 %10,64	14 %29,79		 Doğru (%46,81) Yanlış (%23,40) Boş (%29,79)
A-5 B-3	[1] Çağdaşlaşan Türkiye'nin temeli olan Atatürk ilkelerini kavrar. [2] Eğitim ve kültür alanında yapılan inkılapları ve gelişmeleri kavrar.	C	1 %2,13	2 %4,26	21 %44,68	5 %10,64		18 %38,30		 Doğru (%44,68) Yanlış (%17,02) Boş (%38,30)
A-6 B-9	Coğrafyanın konularını ve bölümlenmesini açıklar.	D	1 %2,13	14 %29,79	1 %2,13	18 %38,30	2 %4,26	11 %23,40		 Doğru (%38,30) Yanlış (%38,30) Boş (%23,40)
A-7 B-10	Yeryüzündeki su varlıklarını özelliklerine göre sınıflandırır.	B		11 %23,40	6 %12,77	3 %6,38	3 %6,38	24 %51,06		 Doğru (%23,40) Yanlış (%25,53) Boş (%51,06)
A-8 B-6	İstatistik verilerden yararlanarak nüfus özellikleri ve nüfusun önemi hakkında çıkarımlarda bulunur.	E	2 %4,26	1 %2,13		3 %6,38	34 %72,34	7 %14,89		 Doğru (%72,34) Yanlış (%12,77) Boş (%14,89)
A-9 B-7	Dünyadaki farklı bölge örneklerini, özellikleri ve bölge belirlemede kullanılan kriterler açısından değerlendirir.	C	8 %17,02	7 %14,89	4 %8,51	3 %6,38		25 %53,19		 Doğru (%8,51) Yanlış (%38,30) Boş (%53,19)
A-10 B-8	Afetlerin oluşum nedenlerini ve özelliklerini açıklar.	B	9 %19,15	6 %12,77	1 %2,13	1 %2,13	22 %46,81	8 %17,02		 Doğru (%12,77) Yanlış (%70,21) Boş (%17,02)
A-11 B-15	Felsefi düşüncenin özelliklerini açıklar.	A	27 %57,45	2 %4,26			2 %4,26	16 %34,04		 Doğru (%57,45) Yanlış (%8,51) Boş (%34,04)

KURUM SORU ANALİZİ

Kaman Şehit Gökhan Yıldırım Anadolu Lisesi KIRŞEHİR / KAMAN		B SARMAL TÜRKİYE GENELİ TYT 23								KATILIM			
										Okul	İlçe	İl	Genel
										50	230	1171	376887
Soru	Kazanım	D.C.	A	B	C	D	E	Boş	Hatalı (*)	<ul style="list-style-type: none"> ■ Doğru (%57,45) ■ Yanlış (%17,02) ■ Boş (%25,53) 			
A-12 B-14	Bilim felsefesinin konusunu ve problemlerini açıklar.	C	1 %2,13		27 %57,45	4 %8,51	3 %6,38	12 %25,53					
Soru	Kazanım	D.C.	A	B	C	D	E	Boş	Hatalı (*)	<ul style="list-style-type: none"> ■ Doğru (%65,96) ■ Yanlış (%19,15) ■ Boş (%14,89) 			
A-13 B-11	Ahlak felsefesinin konusunu ve problemlerini açıklar.	D	1 %2,13	4 %8,51	2 %4,26	31 %65,96	2 %4,26	7 %14,89					
Soru	Kazanım	D.C.	A	B	C	D	E	Boş	Hatalı (*)	<ul style="list-style-type: none"> ■ Doğru (%72,34) ■ Yanlış (%14,89) ■ Boş (%12,77) 			
A-14 B-12	Örnek felsefi metinlerinden hareketle 18. yüzyıl -19. yüzyıl filozoflarının felsefi görüşlerini analiz eder.	E			7 %14,89		34 %72,34	6 %12,77					
Soru	Kazanım	D.C.	A	B	C	D	E	Boş	Hatalı (*)	<ul style="list-style-type: none"> ■ Doğru (%12,77) ■ Yanlış (%12,77) ■ Boş (%74,47) 			
A-15 B-13	Bilgi felsefesinin konusunu ve problemlerini açıklar.	B	2 %4,26	6 %12,77	2 %4,26	1 %2,13	1 %2,13	35 %74,47					
Soru	Kazanım	D.C.	A	B	C	D	E	Boş	Hatalı (*)	<ul style="list-style-type: none"> ■ Doğru (%12,77) ■ Yanlış (%21,28) ■ Boş (%65,96) 			
A-16 B-20	Allah'ın varlığı ve birliği konusunda akli ve nakli delilleri analiz eder.	C	4 %8,51	5 %10,64	6 %12,77		1 %2,13	31 %65,96					
Soru	Kazanım	D.C.	A	B	C	D	E	Boş	Hatalı (*)	<ul style="list-style-type: none"> ■ Doğru (%57,45) ■ Yanlış (%19,15) ■ Boş (%23,40) 			
A-17 B-19	Bazı genç sahabilerin öne çıkan özelliklerini örnek alır.	E	8 %17,02			1 %2,13	27 %57,45	11 %23,40					
Soru	Kazanım	D.C.	A	B	C	D	E	Boş	Hatalı (*)	<ul style="list-style-type: none"> ■ Doğru (%68,09) ■ Yanlış (%10,64) ■ Boş (%21,28) 			
A-18 B-16	Â-i İmrân suresi 103-105. ayetlerdeki mesajları değerlendirir.	E	2 %4,26	3 %6,38			32 %68,09	10 %21,28					
Soru	Kazanım	D.C.	A	B	C	D	E	Boş	Hatalı (*)	<ul style="list-style-type: none"> ■ Doğru (%31,91) ■ Yanlış (%36,17) ■ Boş (%31,91) 			
A-19 B-17	İslam inancında imanın mahiyetini araştırır.	D			12 %25,53	15 %31,91	5 %10,64	15 %31,91					
Soru	Kazanım	D.C.	A	B	C	D	E	Boş	Hatalı (*)	<ul style="list-style-type: none"> ■ Doğru (%80,85) ■ Yanlış (%2,13) ■ Boş (%17,02) 			
A-20 B-18	Temel değerleri ayet ve hadislerle ilişkilendirir.	C			38 %80,85		1 %2,13	8 %17,02					
Soru	Kazanım	D.C.	A	B	C	D	E	Boş	Hatalı (*)	<ul style="list-style-type: none"> ■ Doğru (%2,13) ■ Yanlış (%0,00) ■ Boş (%97,87) 			
A-21 B-25	Sanat felsefesinin konusunu ve problemlerini açıklar.	E					1 %2,13	46 %97,87					
Soru	Kazanım	D.C.	A	B	C	D	E	Boş	Hatalı (*)	<ul style="list-style-type: none"> ■ Doğru (%2,13) ■ Yanlış (%0,00) ■ Boş (%97,87) 			
A-22 B-24	Felsefenin ortaya çıkışını hazırlayan düşünce ortamını açıklar.	A	1 %2,13					46 %97,87					
Soru	Kazanım	D.C.	A	B	C	D	E	Boş	Hatalı (*)	<ul style="list-style-type: none"> ■ Doğru (%2,13) ■ Yanlış (%0,00) ■ Boş (%97,87) 			
A-23 B-21	Felsefenin anlamını açıklar.	A	1 %2,13					46 %97,87					

KURUM SORU ANALİZİ

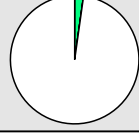
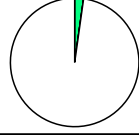
Kaman Şehit Gökhan Yıldırım Anadolu Lisesi KIRŞEHİR / KAMAN		B SARMAL TÜRKİYE GENELİ TYT 23							KATILIM			
									Okul	İlçe	İl	Genel
									50	230	1171	376887
Soru	Kazanım	D.C.	A	B	C	D	E	Boş	Hatalı (*)			
A-24 B-22	Din felsefesinin konusunu ve sorularını açıklar.	E					1 %2,13	46 %97,87		 <ul style="list-style-type: none">Doğru (%2,13)Yanlış (%0,00)Boş (%97,87)		
Soru	Kazanım	D.C.	A	B	C	D	E	Boş	Hatalı (*)			
A-25 B-23	MS 2. yüzyıl-MS 15. yüzyıl felsefesini hazırlayan düşünce ortamını açıklar.	B		1 %2,13				46 %97,87		 <ul style="list-style-type: none">Doğru (%2,13)Yanlış (%0,00)Boş (%97,87)		

KURUM SORU ANALİZİ





KATILIM

Kaman Şehit Gökhan Yıldırım Anadolu Lisesi
KIRŞEHİR / KAMAN



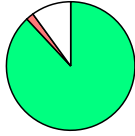

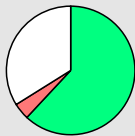

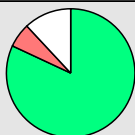
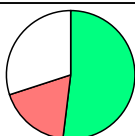
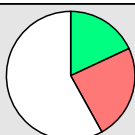
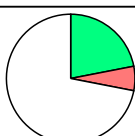
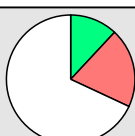
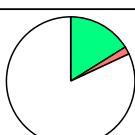

B SARMAL TÜRKİYE GENELİ TYT 23

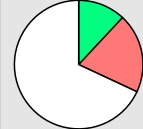
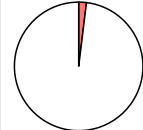
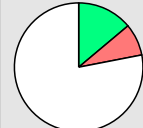
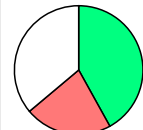
Okul	İlçe	İl	Genel
50	230	1171	376887

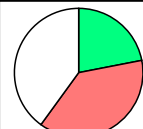
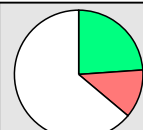

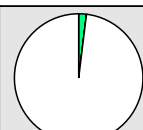

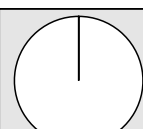

TYT Matematik

Soru	Kazanım	D.C.	A	B	C	D	E	Boş	Hatalı (*)	
A-1 B-8	Sayı Kümeleri	A	44 %88,00			1 %2,00		5 %10,00		 <ul style="list-style-type: none"> ■ Doğru (%88,00) ■ Yanlış (%2,00) ■ Boş (%10,00)
A-2 B-7	Köklü ifadeleri içeren denklemleri çözer.	C	3 %6,00		1 %2,00	3 %6,00		43 %86,00		 <ul style="list-style-type: none"> ■ Doğru (%2,00) ■ Yanlış (%12,00) ■ Boş (%86,00)
A-3 B-1	Üslü ifadeleri içeren denklemleri çözer.	A	25 %50,00		1 %2,00			24 %48,00		 <ul style="list-style-type: none"> ■ Doğru (%50,00) ■ Yanlış (%2,00) ■ Boş (%48,00)
A-4 B-2	Sayı Kümeleri	D	1 %2,00	1 %2,00		31 %62,00		17 %34,00		 <ul style="list-style-type: none"> ■ Doğru (%62,00) ■ Yanlış (%4,00) ■ Boş (%34,00)
A-5 B-3	Gerçek hayatta periyodik olarak tekrar eden durumları içeren problemleri çözer.	C	8 %16,00	3 %6,00	23 %46,00			16 %32,00		 <ul style="list-style-type: none"> ■ Doğru (%46,00) ■ Yanlış (%22,00) ■ Boş (%32,00)
A-6 B-4	Sayı Kümeleri	C		1 %2,00	41 %82,00	1 %2,00	1 %2,00	6 %12,00		 <ul style="list-style-type: none"> ■ Doğru (%82,00) ■ Yanlış (%6,00) ■ Boş (%12,00)
A-7 B-5	Sayı Kümeleri	E	6 %12,00		2 %4,00	1 %2,00	26 %52,00	15 %30,00		 <ul style="list-style-type: none"> ■ Doğru (%52,00) ■ Yanlış (%18,00) ■ Boş (%30,00)
A-8 B-6	Birinci dereceden bir bilinmeyenli denklem ve eşitsizliklerin çözüm kümelerini bulur.	A	9 %18,00	2 %4,00		10 %20,00		29 %58,00		 <ul style="list-style-type: none"> ■ Doğru (%18,00) ■ Yanlış (%24,00) ■ Boş (%58,00)
A-9 B-29	Kümelerde birleşim, kesişim, fark, tümlenme işlemleri yardımıyla problemler çözer.	A	11 %22,00	2 %4,00	1 %2,00			36 %72,00		 <ul style="list-style-type: none"> ■ Doğru (%22,00) ■ Yanlış (%6,00) ■ Boş (%72,00)
A-10 B-30	Tam sayılarda bölünebilme kurallarıyla ilgili problemler çözer.	B		6 %12,00		3 %6,00	7 %14,00	34 %68,00		 <ul style="list-style-type: none"> ■ Doğru (%12,00) ■ Yanlış (%20,00) ■ Boş (%68,00)
A-11 B-9	Mutlak değer içeren birinci dereceden bir bilinmeyenli denklem ve eşitsizliklerin çözüm kümelerini bulur.	D		1 %2,00		8 %16,00		41 %82,00		 <ul style="list-style-type: none"> ■ Doğru (%16,00) ■ Yanlış (%2,00) ■ Boş (%82,00)

KURUM SORU ANALİZİ

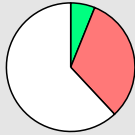
Kaman Şehit Gökhan Yıldırım Anadolu Lisesi KIRŞEHİR / KAMAN		B SARMAL TÜRKİYE GENELİ TYT 23								KATILIM			
										Okul	İlçe	İl	Genel
										50	230	1171	376887
Soru	Kazanım	D.C.	A	B	C	D	E	Boş	Hatalı (*)	 <ul style="list-style-type: none"> ■ Doğru (%12,00) ■ Yanlış (%20,00) ■ Boş (%68,00) 			
A-12 B-10	MANTIK	B		6 %12,00	5 %10,00		5 %10,00	34 %68,00					
Soru	Kazanım	D.C.	A	B	C	D	E	Boş	Hatalı (*)	 <ul style="list-style-type: none"> ■ Doğru (%0,00) ■ Yanlış (%2,00) ■ Boş (%98,00) 			
A-13 B-11	Fonksiyonların grafiklerini yorumlar.	D			1 %2,00			49 %98,00					
Soru	Kazanım	D.C.	A	B	C	D	E	Boş	Hatalı (*)	 <ul style="list-style-type: none"> ■ Doğru (%14,00) ■ Yanlış (%8,00) ■ Boş (%78,00) 			
A-14 B-12	DENKLEM VE EŞİTSİZLİKLER	E			2 %4,00	2 %4,00	7 %14,00	39 %78,00					
Soru	Kazanım	D.C.	A	B	C	D	E	Boş	Hatalı (*)	 <ul style="list-style-type: none"> ■ Doğru (%42,00) ■ Yanlış (%22,00) ■ Boş (%36,00) 			
A-15 B-13	Sayı Kümeleri	C		8 %16,00	21 %42,00	3 %6,00		18 %36,00					
Soru	Kazanım	D.C.	A	B	C	D	E	Boş	Hatalı (*)	 <ul style="list-style-type: none"> ■ Doğru (%2,00) ■ Yanlış (%6,00) ■ Boş (%92,00) 			
A-16 B-14	Denklemler ve eşitsizlikler ile ilgili problemler çözer.	C			1 %2,00	1 %2,00	2 %4,00	46 %92,00					
Soru	Kazanım	D.C.	A	B	C	D	E	Boş	Hatalı (*)	 <ul style="list-style-type: none"> ■ Doğru (%22,00) ■ Yanlış (%38,00) ■ Boş (%40,00) 			
A-17 B-15	VERİ	B	2 %4,00	11 %22,00	11 %22,00	4 %8,00	2 %4,00	20 %40,00					
Soru	Kazanım	D.C.	A	B	C	D	E	Boş	Hatalı (*)	 <ul style="list-style-type: none"> ■ Doğru (%24,00) ■ Yanlış (%12,00) ■ Boş (%64,00) 			
A-18 B-16	Denklemler ve eşitsizlikler ile ilgili problemler çözer.	C	5 %10,00		12 %24,00		1 %2,00	32 %64,00					
Soru	Kazanım	D.C.	A	B	C	D	E	Boş	Hatalı (*)	 <ul style="list-style-type: none"> ■ Doğru (%30,00) ■ Yanlış (%26,00) ■ Boş (%44,00) 			
A-19 B-17	Denklemler ve eşitsizlikler ile ilgili problemler çözer.	E	2 %4,00	3 %6,00	1 %2,00	7 %14,00	15 %30,00	22 %44,00					
Soru	Kazanım	D.C.	A	B	C	D	E	Boş	Hatalı (*)	 <ul style="list-style-type: none"> ■ Doğru (%2,00) ■ Yanlış (%0,00) ■ Boş (%98,00) 			
A-20 B-18	Denklemler ve eşitsizlikler ile ilgili problemler çözer.	C			1 %2,00			49 %98,00					
Soru	Kazanım	D.C.	A	B	C	D	E	Boş	Hatalı (*)	 <ul style="list-style-type: none"> ■ Doğru (%6,00) ■ Yanlış (%2,00) ■ Boş (%92,00) 			
A-21 B-19	Denklemler ve eşitsizlikler ile ilgili problemler çözer.	C			3 %6,00		1 %2,00	46 %92,00					
Soru	Kazanım	D.C.	A	B	C	D	E	Boş	Hatalı (*)	 <ul style="list-style-type: none"> ■ Doğru (%0,00) ■ Yanlış (%0,00) ■ Boş (%100,00) 			
A-22 B-20	Denklemler ve eşitsizlikler ile ilgili problemler çözer.	C						50 %100,00					
Soru	Kazanım	D.C.	A	B	C	D	E	Boş	Hatalı (*)	 <ul style="list-style-type: none"> ■ Doğru (%16,00) ■ Yanlış (%2,00) ■ Boş (%82,00) 			
A-23 B-21	Denklemler ve eşitsizlikler ile ilgili problemler çözer.	C			8 %16,00	1 %2,00		41 %82,00					

KURUM SORU ANALİZİ

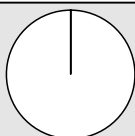
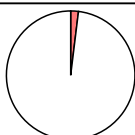
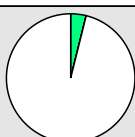
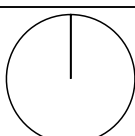
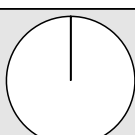
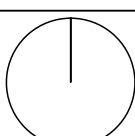
Kaman Şehit Gökhan Yıldırım Anadolu Lisesi KIRŞEHİR / KAMAN		B SARMAL TÜRKİYE GENELİ TYT 23							KATILIM			
									Okul	İlçe	İl	Genel
									50	230	1171	376887
Soru	Kazanım	D.C.	A	B	C	D	E	Boş	Hatalı (*)			
A-24 B-22	Denklemler ve eşitsizlikler ile ilgili problemler çözer.	E					19 %38,00	31 %62,00			Doğru (%38,00) Yanlış (%0,00) Boş (%62,00)	
A-25 B-23	Denklemler ve eşitsizlikler ile ilgili problemler çözer.	D					1 %2,00	49 %98,00			Doğru (%0,00) Yanlış (%2,00) Boş (%98,00)	
A-26 B-24	Denklemler ve eşitsizlikler ile ilgili problemler çözer.	C	1 %2,00	1 %2,00	3 %6,00	14 %28,00		31 %62,00			Doğru (%6,00) Yanlış (%32,00) Boş (%62,00)	
A-27 B-25	Denklemler ve eşitsizlikler ile ilgili problemler çözer.	D		2 %4,00				48 %96,00			Doğru (%0,00) Yanlış (%4,00) Boş (%96,00)	
A-28 B-26	Denklemler ve eşitsizlikler ile ilgili problemler çözer.	C		8 %16,00		1 %2,00	1 %2,00	40 %80,00			Doğru (%0,00) Yanlış (%20,00) Boş (%80,00)	
A-29 B-27	SAYMA VE OLASILIK	E		2 %4,00	1 %2,00	2 %4,00	7 %14,00	38 %76,00			Doğru (%14,00) Yanlış (%10,00) Boş (%76,00)	
A-30 B-28	Basit Olayların Olasılıkları	C						50 %100,00			Doğru (%0,00) Yanlış (%0,00) Boş (%100,00)	
A-31 B-40	Üçgende açı özellikleri ile ilgili işlemler yapar.	B				1 %2,00		49 %98,00			Doğru (%0,00) Yanlış (%2,00) Boş (%98,00)	
A-32 B-39	Üçgenlerin benzerliği ile ilgili problemler çözer.	C			2 %4,00			48 %96,00			Doğru (%4,00) Yanlış (%0,00) Boş (%96,00)	
A-33 B-31	Dik üçgende Pisagor teoremini elde ederek problemler çözer.	C						50 %100,00			Doğru (%0,00) Yanlış (%0,00) Boş (%100,00)	
A-34 B-32	Üçgenin Alanı	D						50 %100,00			Doğru (%0,00) Yanlış (%0,00) Boş (%100,00)	
A-35 B-33	Çokgenler	D						50 %100,00			Doğru (%0,00) Yanlış (%0,00) Boş (%100,00)	

KURUM SORU ANALİZİ

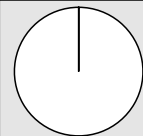
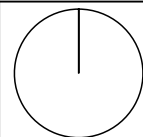
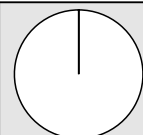
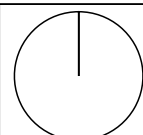
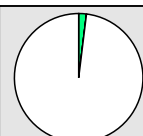
Kazanım		D.C.								KATILIM			
			A	B	C	D	E	Boş	Hatalı (*)	Okul	İlçe	İl	Genel
Kaman Şehit Gökhan Yıldırım Anadolu Lisesi KIRŞEHİR / KAMAN		B SARMAL TÜRKİYE GENELİ TYT 23							50	230	1171	376887	
Soru	Kazanım	D.C.	A	B	C	D	E	Boş	Hatalı (*)	 <ul style="list-style-type: none"> ■ Doğru (%0,00) ■ Yanlış (%0,00) ■ Boş (%100,00) 			
A-36 B-34	Özel Dörtgenler	D						50 %100,00					
Soru	Kazanım	D.C.	A	B	C	D	E	Boş	Hatalı (*)	 <ul style="list-style-type: none"> ■ Doğru (%0,00) ■ Yanlış (%0,00) ■ Boş (%100,00) 			
A-37 B-35	Özel Dörtgenler	A						50 %100,00					
Soru	Kazanım	D.C.	A	B	C	D	E	Boş	Hatalı (*)	 <ul style="list-style-type: none"> ■ Doğru (%0,00) ■ Yanlış (%0,00) ■ Boş (%100,00) 			
A-38 B-36	Özel Dörtgenler	A						50 %100,00					
Soru	Kazanım	D.C.	A	B	C	D	E	Boş	Hatalı (*)	 <ul style="list-style-type: none"> ■ Doğru (%0,00) ■ Yanlış (%0,00) ■ Boş (%100,00) 			
A-39 B-37	Katı Cisimler	C						50 %100,00					
Soru	Kazanım	D.C.	A	B	C	D	E	Boş	Hatalı (*)	 <ul style="list-style-type: none"> ■ Doğru (%2,00) ■ Yanlış (%0,00) ■ Boş (%98,00) 			
A-40 B-38	Katı Cisimler	B		1 %2,00				49 %98,00					

KURUM SORU ANALİZİ

KATILIM

Kaman Şehit Gökhan Yıldırım Anadolu Lisesi
KİRŞEHİR / KAMAN



B SARMAL TÜRKİYE GENELİ TYT 23

Okul	İlçe	İl	Genel
50	230	1171	376887

TYT Fen

Soru	Kazanım	D.C.	A	B	C	D	E	Boş	Hatalı (*)	
A-1 B-7	Fiziksel Niceliklerin Sınıflandırılması	C	1 %4,76	1 %4,76	1 %4,76	4 %19,05	6 %28,57	8 %38,10		Doğru (%4,76) Yanlış (%57,14) Boş (%38,10)
A-2 B-6	Hareket	E		2 %9,52	1 %4,76	3 %14,29	9 %42,86	6 %28,57		Doğru (%42,86) Yanlış (%28,57) Boş (%28,57)
A-3 B-1	Renk	C	1 %4,76		7 %33,33			13 %61,90		Doğru (%33,33) Yanlış (%4,76) Boş (%61,90)
A-4 B-2	Basınc	D		3 %14,29	1 %4,76	1 %4,76		16 %76,19		Doğru (%4,76) Yanlış (%19,05) Boş (%76,19)
A-5 B-3	Isı ve Sıcaklık	A	2 %9,52		3 %14,29			16 %76,19		Doğru (%9,52) Yanlış (%14,29) Boş (%76,19)
A-6 B-4	Akım ve Manyetik Alan	B	1 %4,76	1 %4,76	2 %9,52			17 %80,95		Doğru (%4,76) Yanlış (%14,29) Boş (%80,95)
A-7 B-5	Dalgalar	C			2 %9,52		5 %23,81	14 %66,67		Doğru (%9,52) Yanlış (%23,81) Boş (%66,67)
A-8 B-13	[1] Kimya Uygulamalarında İş Sağlığı ve Güvenliği [2] Kimyanın Sembolik Dili	C			9 %42,86	1 %4,76		11 %52,38		Doğru (%42,86) Yanlış (%4,76) Boş (%52,38)
A-9 B-14	[1] Elektron, proton ve nötronun yüklerini, kütlelerini ve atomda buldukları yerleri karşılaştırır. [2] Elementlerin periyodik sistemdeki yerleşim esaslarını açıklar.	E		4 %19,05			3 %14,29	14 %66,67		Doğru (%14,29) Yanlış (%19,05) Boş (%66,67)
A-10 B-8	Kovalent bağın oluşumunu atomlar arası elektron ortaklaşması temelinde açıklar.	C			2 %9,52		2 %9,52	17 %80,95		Doğru (%9,52) Yanlış (%9,52) Boş (%80,95)
A-11 B-9	Çözünmüş madde oranını belirten ifadeleri yorumlar.	D	1 %4,76		1 %4,76		1 %4,76	18 %85,71		Doğru (%0,00) Yanlış (%14,29) Boş (%85,71)

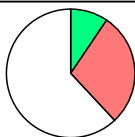
KURUM SORU ANALİZİ

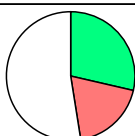
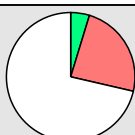
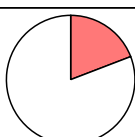
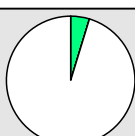
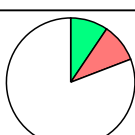
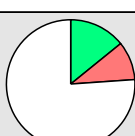
Kaman Şehit Gökhan Yıldırım Anadolu Lisesi KIRŞEHİR / KAMAN		B SARMAL TÜRKİYE GENELİ TYT 23							KATILIM			
									Okul	İlçe	İl	Genel
									50	230	1171	376887
Soru	Kazanım	D.C.	A	B	C	D	E	Boş	Hatalı (*)			
A-12 B-10	Asitlerin ve bazların günlük hayat açısından önemli tepkimelerini açıklar.	C			2 %9,52			19 %90,48			Doğru (%9,52) Yanlış (%0,00) Boş (%90,48)	
A-13 B-11	Sıvılarda viskoziteyi etkileyen faktörleri açıklar.	B	3 %14,29	2 %9,52	3 %14,29			13 %61,90			Doğru (%9,52) Yanlış (%28,57) Boş (%61,90)	
A-14 B-12	Kimyasal Tepkimelerde Hesaplamalar	A	1 %4,76					20 %95,24			Doğru (%4,76) Yanlış (%0,00) Boş (%95,24)	
A-15 B-20	Ekosistemde madde ve enerji akışını analiz eder.	E		3 %14,29		1 %4,76	6 %28,57	11 %52,38			Doğru (%28,57) Yanlış (%19,05) Boş (%52,38)	
A-16 B-19	Hücreyel yapıları ve görevlerini açıklar.	A	1 %4,76	2 %9,52		2 %9,52	1 %4,76	15 %71,43			Doğru (%4,76) Yanlış (%23,81) Boş (%71,43)	
A-17 B-15	Kalıtımın genel esaslarını açıklar.	D	2 %9,52		2 %9,52			17 %80,95			Doğru (%0,00) Yanlış (%19,05) Boş (%80,95)	
A-18 B-16	Mayozu açıklar.	E					1 %4,76	20 %95,24			Doğru (%4,76) Yanlış (%0,00) Boş (%95,24)	
A-19 B-17	Canlıların yapısını oluşturan organik ve inorganik bileşiklerini açıklar.	A	2 %9,52	1 %4,76			1 %4,76	17 %80,95			Doğru (%9,52) Yanlış (%9,52) Boş (%80,95)	
A-20 B-18	Virüslerin genel özelliklerini açıklar.	D	1 %4,76		1 %4,76	3 %14,29		16 %76,19			Doğru (%14,29) Yanlış (%9,52) Boş (%76,19)	

B SARMAL TÜRKİYE GENELİ TYT 23



207,983 % 64,54

KIRŞEHİR / KAMAN
Kaman Şehit Gökhan Yıldırım Anadolu Lisesi

- 0
MELEHAT TAŞKIRAN

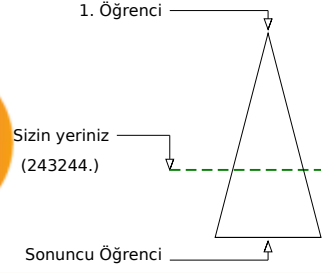
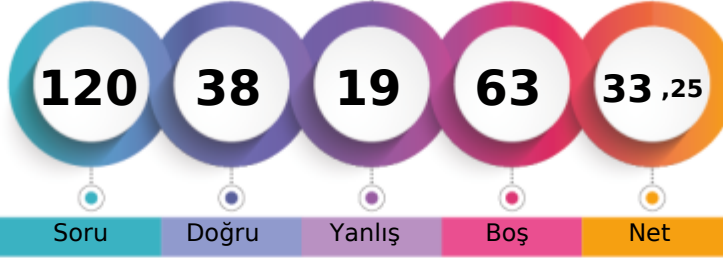

Soru Doğru Yanlış Boş Net

Şube Kurum İlçe İl Genel

Öğrenci Sıra No 1 30 188 950 243244 % 64,54

Sınava Katılan Öğrenci Sayısı 1 50 230 1171 376887

		Soru	Doğru	Yanlış	Boş	Net	Başarı
TYT Türkçe		40	26	8	6	24,00	% 60
Cevap Anahtarı	B	CBBAAEDDBCCBECABCEDEDEDADADCCDECBABDAECA					
Cevaplarınız		CdBeeDEDDBC ECABCEDaEb DADCCDabaABD E					

	S	D	Y	B%
Türkçe	1	1	0	100
Metindeki Boşlukların Uygun Sözcüklerle Tamamlanması	1	1	0	100
Sözcüğü Anlamca Karşılayabilecek Kullanımlar	3	2	1	67
Cümlenin Yorumlanması ve Açıklanması (Yakın veya Çelişen Anlamli Cümleler)	2	1	1	50
Parçadaki Numaralanmış Cümlelerin İçerik ve Özellikleri	1	0	1	0
Ses Olayları	1	1	0	100
Çekim Ekleri	1	0	0	0
Karma Dil Bilgisi	1	0	0	0
Noktalama İşaretleri	2	2	0	100
Yazım Kuralları	2	1	0	50
Sözcük Türleri Karma	1	0	0	0
Düşüncenin Akışını Bozan Cümle	1	1	0	100
Paragrafı İkiye Ayırma	1	1	0	100
Paragraftaki Cümlelerin Yerini Düzenleme	1	1	0	100
Paragrafın Ana Fikri (Düşüncesi)	4	3	1	75
Paragrafta Boş Bırakılan Yerleri Tamamlama	1	1	0	100
Paragrafın Konusu ve Başlığı	8	5	1	63
Paragrafın Yardımcı Fikirleri (Düşünceleri)	7	4	3	57
Paragrafta Sorulara Karşılık Bulma	2	2	0	100

		Soru	Doğru	Yanlış	Boş	Net	Başarı
TYT Matematik		40	7	4	29	6,00	% 15
Cevap Anahtarı	B	ADCCEACADBDECCBCECCCECDCECBACDDAACBCB					
Cevaplarınız		CaA A EbCeeE E					

	S	D	Y	B%
Matematik-1	5	2	2	40
Sayı Kümeleri	1	0	0	0
Köklü ifadeleri içeren denklemleri çözer.	1	0	0	0
Üslü ifadeleri içeren denklemleri çözer.	1	0	0	0
Gerçek hayatta periyodik olarak tekrar eden durumları içeren problemleri çözer.	1	0	0	0
Birinci dereceden bir bilinmeyenli denklem ve eşitsizliklerin çözüm kümelerini bulur.	1	1	0	100
Kümelerde birleşim, kesişim, fark, tümeleme işlemleri yardımıyla problemler çözer.	1	0	0	0
Tam sayılarda bölünebilme kurallarıyla ilgili problemler çözer.	1	0	0	0
Mutlak değer içeren birinci dereceden bir bilinmeyenli denklem ve eşitsizliklerin çözüm kümelerini bulur.	1	0	0	0
MANTIK	1	0	0	0
Fonksiyonların grafiklerini yorumlar.	1	0	0	0
DENKLEM VE EŞİTSİZLİKLER	1	1	0	100
Denklemler ve eşitsizlikler ile ilgili problemler çözer.	12	3	1	25
VERİ	1	0	1	0
SAYMA VE OLASILIK	1	0	0	0
Basit Olayların Olasılıkları	1	0	0	0
Üçgende açı özellikleri ile ilgili işlemler yapar.	1	0	0	0
Üçgenlerin benzerliği ile ilgili problemler çözer.	1	0	0	0
Dik üçgende Pisagor teoremini elde ederek problemler çözer.	1	0	0	0
Üçgenin Alanı	1	0	0	0
Çokgenler	1	0	0	0
Özel Dörtgenler	3	0	0	0
Kati Cisimler	2	0	0	0

		Soru	Doğru	Yanlış	Boş	Net	Başarı
TYT Sosyal		20	0	0	20	0,00	% 0
Cevap Anahtarı	B	EACDBCEBDBDEBCAEDCECAEBAE					
Cevaplarınız							

	S	D	Y	B%
Tarih-1	1	0	0	0
İslamiyet öncesi dönemde Türklerin yaşadığı coğrafyalar ile hayat tarzları arasındaki ilişkiyi analiz eder.	1	0	0	0
Büyük Selçuklu Devleti Dönemi'ndeki başlıca siyasi gelişmeleri Türk tarihi içerisindeki önemi bağlamında açıklar.	1	0	0	0
Osmanlı devlet idaresi ve toplum düzenindeki çözümleri önleme çabalarını analiz eder.	1	0	0	0
I. Dünya Savaşı'nın sonuçlarını Osmanlı Devleti ve Batılı devletler açısından değerlendirir.	1	0	0	0
Çağdaşlaşan Türkiye'nin temeli olan Atatürk ilkelerini kavrar.	1	0	0	0
Eğitim ve kültür alanında yapılan inkişatları ve gelişmeleri kavrar.	1	0	0	0
Coğrafya-1	1	0	0	0
Coğrafyanın konularını ve bölünmesini açıklar.	1	0	0	0
Yeryüzündeki su varlıklarını özelliklerine göre sınıflandırır.	1	0	0	0
İstatistik verilerden yararlanarak nüfus özellikleri ve nüfusun önemi hakkında çıkarımlarda bulunur.	1	0	0	0
Dünyadaki farklı bölge örneklerini, özelliklerini ve bölge belirlemede kullanılan kriterler açısından değerlendirir.	1	0	0	0
Afetlerin oluşum nedenlerini ve özelliklerini açıklar.	1	0	0	0
Felsefe	1	0	0	0
Felsefi düşüncenin özelliklerini açıklar.	1	0	0	0
Bilim felsefesinin konusunu ve problemlerini açıklar.	1	0	0	0
Ahlak felsefesinin konusunu ve problemlerini açıklar.	1	0	0	0
Örnek felsefi metinlerinden hareketle 18. yüzyıl -19. yüzyıl filozoflarının felsefi görüşlerini analiz eder.	1	0	0	0
Bilgi felsefesinin konusunu ve problemlerini açıklar.	1	0	0	0
Din Kült. ve Ahl. Bil.	1	0	0	0
Allah'ın varlığı ve birliği konusunda akli ve nakli delilleri analiz eder.	1	0	0	0
Bazı genç sahiplerinin öne çıkan özelliklerini örnek alır.	1	0	0	0
Âl-i İmrân suresi 103-105. ayetlerdeki mesajları değerlendirir.	1	0	0	0
İslam inancında iman mahiyetini araştırır.	1	0	0	0
Temel değerleri ayet ve hadislerle ilişkilendirir.	1	0	0	0
Felsefe (Seçmeli)	1	0	0	0
Sanat felsefesinin konusunu ve problemlerini açıklar.	1	0	0	0
Felsefenin ortaya çıkışını hazırlayan düşünce ortamını açıklar.	1	0	0	0
Felsefenin anlamını açıklar.	1	0	0	0
Din felsefesinin konusunu ve sorunlarını açıklar.	1	0	0	0
MS 2. yüzyıl-MS 15. yüzyıl felsefesini hazırlayan düşünce ortamını açıklar.	1	0	0	0

		Soru	Doğru	Yanlış	Boş	Net	Başarı
Fizik		7	2	3	2	1,25	% 18
Kimya		7	2	2	3	1,50	% 21
Biyoloji		6	1	2	3	0,50	% 8
TYT Fen		20	5	7	8	3,25	% 16
Cevap Anahtarı	B	CDABCECCDCBACEDEADAE					
Cevaplarınız		C BeceC c Cb A dd					

	S	D	Y	B%
Fizik	1	0	1	0
Fiziksel Niceliklerin Sınıflandırılması	1	0	1	0
Hareket	1	0	1	0
Renk	1	1	0	100
Basınç	1	0	0	0
Isı ve Sıcaklık	1	0	0	0
Akım ve Manyetik Alan	1	1	0	100
Dalgalar	1	0	1	0
Kimya	1	0	0	0
Kimya Uygulamalarında İş Sağlığı ve Güvenliği	1	1	0	100
Kimyanın Sembolik Dili	1	1	0	100
Elektron, proton ve nötronun yüklerini, kütlelerini ve atomda buldukları yerleri karşılaştırır.	1	0	1	0
Elementlerin periyodik sistemdeki yerleşim esaslarını açıklar.	1	0	1	0
Kovalent bağın oluşumunu atomlar arası elektron ortaklaşması temelinde açıklar.	1	1	0	100
Çözünmüş madde oranını belirten ifadeleri yorumlar.	1	0	0	0
Astilerin ve bazların günlük hayat açısından önemli tepkimelerini açıklar.	1	0	0	0
Sıvılarda viskoziteyi etkileyen faktörleri açıklar.	1	0	1	0
Kimyasal Tepkimelerde Hesaplamalar	1	0	0	0
Biyoloji	1	0	0	0
Ekosistemde madde ve enerji akışını analiz eder.	1	0	1	0
Hücre yapısını ve görevlerini açıklar.	1	0	1	0
Kalıtımın genel esaslarını açıklar.	1	0	0	0
Mayozu açıklar.	1	0	0	0
Canlıların yapısını oluşturan organik ve inorganik bileşikleri açıklar.	1	1	0	100
Virüslerin genel özelliklerini açıklar.	1	0	0	0

B SARMAL TÜRKİYE GENELİ TYT 23



192,958 % 72,24

KIRŞEHİR / KAMAN
Kaman Şehit Gökhan Yıldırım Anadolu Lisesi

12 - 1056
AŞIR PEHLİVAN

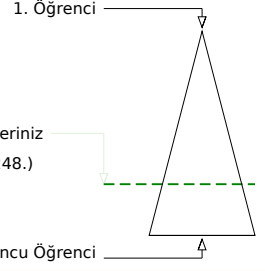

Soru Doğru Yanlış Boş Net

	Şube	Kurum	İlçe	İl	Genel
Öğrenci Sıra No	1	37	205	1013	272248 % 72,24
Sınava Katılan Öğrenci Sayısı	1	50	230	1171	376887

	Soru	Doğru	Yanlış	Boş	Net	Başarı
TYT Türkçe	40	25	11	4	22,25	% 56
Cevap Anahtarı	A DECBBAADCADEBCCBECABCEDDEDADADCCDECBABDAE					
Cevaplarınız	DECcBAADb ae e bCABCdDDaeeDADCCD CBcBDAE					

	S	D	Y	B%
Türkçe	0			
Metindeki Boşlukların Uygun Sözcüklerle Tamamlanması	1	1	0	100
Sözcüğü Anlamca Karşılayabilecek Kullanımlar	3	2	1	67
Cümlenin Yorumlanması ve Açıklanması (Yakın veya Çelişen Anlamli Cümleler)	2	2	0	100
Parçadaki Numaralanmış Cümlelerin İçerik ve Özellikleri	1	1	0	100
Ses Olayları	1	1	0	100
Çekim Ekleri	1	0	1	0
Karma Dil Bilgisi	1	0	0	0
Noktalama İşaretleri	2	0	1	0
Yazım Kuralları	2	0	2	0
Sözcük Türleri Karma	1	0	0	0
Düşüncenin Akışını Bozan Cümle	1	0	1	0
Paragrafı İkiye Ayırma	1	1	0	100
Paragraftaki Cümlelerin Yerini Düzenleme	1	1	0	100
Paragrafın Ana Fikri (Düşüncesi)	4	2	2	50
Paragrafta Boş Bırakılan Yerleri Tamamlama	1	1	0	100
Paragrafın Konusu ve Başlığı	8	5	3	63
Paragrafın Yardımcı Fikirleri (Düşünceleri)	7	6	0	86
Paragrafta Sorulara Karşılık Bulma	2	2	0	100

	Soru	Doğru	Yanlış	Boş	Net	Başarı
TYT Matematik	40	2	1	37	1,75	% 4
Cevap Anahtarı	A ACADCCEAABDBDECCBCECCCECDCECBCCDDDAACB					
Cevaplarınız	A b B					

	S	D	Y	B%
Matematik-1	0			
Sayı Kümeleri	5	1	1	20
Köklü ifadeleri içeren denklemleri çözer.	1	0	0	0
Üslü ifadeleri içeren denklemleri çözer.	1	0	0	0
Gerçek hayatta periyodik olarak tekrar eden durumları içeren problemleri çözer.	1	0	0	0
Birinci dereceden bir bilinmeyenli denklem ve eşitsizliklerin çözüm kümelerini bulur.	1	0	0	0
Kümelerde birleşim, kesişim, fark, tümeleme işlemleri yardımıyla problemler çözer.	1	0	0	0
Tam sayılarda bölünebilme kurallarıyla ilgili problemler çözer.	1	0	0	0
Mutlak değer içeren birinci dereceden bir bilinmeyenli denklem ve eşitsizliklerin çözüm kümelerini bulur.	1	0	0	0
MANTIK	1	0	0	0
Fonksiyonların grafiklerini yorumlar.	1	0	0	0
DENKLEM VE EŞİTSİZLİKLER	1	0	0	0
Denklemler ve eşitsizlikler ile ilgili problemler çözer.	12	0	0	0
VERİ	1	1	0	100
SAYMA VE OLASILIK	1	0	0	0
Basit Olayların Olasılıkları	1	0	0	0
Üçgende açı özellikleri ile ilgili işlemler yapar.	1	0	0	0
Üçgenlerin benzerliği ile ilgili problemler çözer.	1	0	0	0
Dik üçgende Pisagor teoremini elde ederek problemler çözer.	1	0	0	0
Üçgenin Alanı	1	0	0	0
Çokgenler	1	0	0	0
Özel Dörtgenler	3	0	0	0
Kati Cisimler	2	0	0	0

	Soru	Doğru	Yanlış	Boş	Net	Başarı
Tarih-1	5	0	3	2	-0,75	% 0
Coğrafya-1	5	3	1	1	2,75	% 55
Felsefe	5	2	2	1	1,50	% 30
Din Kült. ve Ahl. Bil.	5	2	2	1	1,50	% 30
Felsefe (Seçmeli)	5	0	0	5	0,00	% 0
TYT Sosyal	20	7	8	5	5,00	% 25
Cevap Anahtarı	A DBEACDBECBACDEBCEEDCEAAEB					
Cevaplarınız	a bb DeE BeeDE EEee					

	S	D	Y	B%
Tarih-1	0			
İslamiyet öncesi dönemde Türklerin yaşadığı coğrafyalar ile hayat tarzları arasındaki ilişkiyi analiz eder.	1	0	1	0
Büyük Selçuklu Devleti Dönemi ndeki başlıca siyasi gelişmeleri Türk tarihi içerisindeki önemi bağlamında açıklar.	1	0	0	0
Osmanlı devlet idaresi ve toplum düzenindeki çözümleri önleme çabalarını analiz eder.	1	0	1	0
I. Dünya Savaşı nın sonuçlarını Osmanlı Devleti ve Batılı devletler açısından değerlendirir.	1	0	1	0
Çağdaşlaşan Türkiye nin temeli olan Atatürk ilkelerini kavrar.	1	0	0	0
Eğitim ve kültür alanında yapılan inkılapları ve gelişmeleri kavrar.	1	0	0	0
Coğrafya-1	0			
Coğrafyanın konularını ve bölümlenmesini açıklar.	1	1	0	100
Yeryüzündeki su varlıklarını özelliklerine göre sınıflandırır.	1	0	1	0
İstatistik verilerden yararlanarak nüfus özellikleri ve nüfusun önemi hakkında çıkarımlarda bulunur.	1	1	0	100
Dünyadaki farklı bölge örneklerini, özellikleri ve bölge belirlemede kullanılan kriterler açısından değerlendirir.	1	0	0	0
Afetlerin oluşum nedenlerini ve özelliklerini açıklar.	1	1	0	100
Felsefe	0			
Felsefi düşüncenin özelliklerini açıklar.	1	0	1	0
Bilim felsefesinin konusunu ve problemlerini açıklar.	1	0	1	0
Ahlak felsefesinin konusunu ve problemlerini açıklar.	1	1	0	100
Örnek felsefi metinlerinden hareketle 18. yüzyıl -19. yüzyıl filozoflarının felsefi görüşlerini analiz eder.	1	1	0	100
Bilgi felsefesinin konusunu ve problemlerini açıklar.	1	0	0	0
Din Kült. ve Ahl. Bil.	0			
Allah ın varlığı ve birliği konusunda akli ve nakli delilleri analiz eder.	1	0	0	0
Bazı genç sahibinin öne çıkan özelliklerini örnek alır.	1	1	0	100

	Soru	Doğru	Yanlış	Boş	Net	Başarı
TYT Fen	20	0	0	20	0,00	% 0
Cevap Anahtarı	A CEDDABCCCECDCBAEAEDEAD					
Cevaplarınız						

	S	D	Y	B%
Fizik	0			
Fiziksel Niceliklerin Sınıflandırılması	1	0	0	0
Hareket	1	0	0	0
Renk	1	0	0	0
Basınç	1	0	0	0
Isı ve Sıcaklık	1	0	0	0
Akım ve Manyetik Alan	1	0	0	0
Dalgalar	1	0	0	0
Kimya	0			
Kimya Uygulamalarında İş Sağlığı ve Güvenliği	1	0	0	0
Kimyanın Sembolik Dili	1	0	0	0
Elektron, proton ve nötronun yüklerini, kütlelerini ve atomda buldukları yerleri karşılaştırır.	1	0	0	0
Elementlerin periyodik sistemdeki yerleşim esaslarını açıklar.	1	0	0	0
Kovalent bağın oluşumunu atomlar arası elektron ortaklaşması temelinde açıklar.	1	0	0	0
Çözünmüş madde oranını belirten ifadeleri yorumlar.	1	0	0	0
Asitlerin ve bazların günlük hayat açısından önemli tepkimelerini açıklar.	1	0	0	0
Sıvılarda viskoziteyi etkileyen faktörleri açıklar.	1	0	0	0
Kimyasal Tepkimelerde Hesaplamalar	1	0	0	0
Biyoloji	0			
Ekosistemde madde ve enerji akışını analiz eder.	1	0	0	0
Hücre sel yapıları ve görevlerini açıklar.	1	0	0	0
Kalıtımın genel esaslarını açıklar.	1	0	0	0
Mayozu açıklar.	1	0	0	0
Canlıların yapısını oluşturan organik ve inorganik bileşikler açıklar.	1	0	0	0
Virüslerin genel özelliklerini açıklar.	1	0	0	0

B SARMAL TÜRKİYE GENELİ TYT 23



214,270 % 61,09

KIRŞEHİR / KAMAN
Kaman Şehit Gökhan Yıldırım Anadolu Lisesi

12A - 1035
ALEYNA ÇELİK

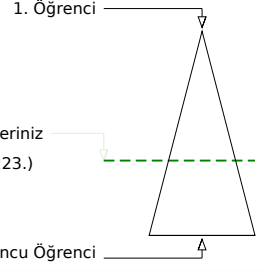
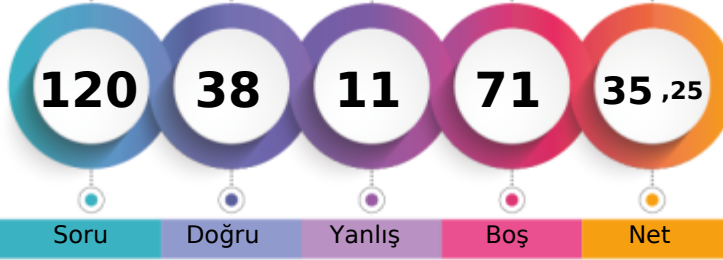

Soru Doğru Yanlış Boş Net

	Şube	Kurum	İlçe	İl	Genel
Öğrenci Sıra No	6	27	179	913	230223 % 61,09
Sınava Katılan Öğrenci Sayısı	12	50	230	1171	376887

	Soru	Doğru	Yanlış	Boş	Net	Başarı
TYT Türkçe	40	27	7	6	25,25	% 63
Cevap Anahtarı	B	CBBAADEDDBCBCEBACBCEDEDEDADADCCDECBABDAECA				
Cevaplarınız		CdBAcaED C ECABCEDEDeDADCCDEbbdBDaEd				

	S	D	Y	B%
Türkçe	0	0	0	0
Metindeki Boşlukların Uygun Sözcüklerle Tamamlanması	1	1	0	100
Sözcüğü Anlamca Karşılayabilecek Kullanımlar	3	2	1	67
Cümlenin Yorumlanması ve Açıklanması (Yakın veya Çelişen Anlamlı Cümleler)	2	2	0	100
Parçadaki Numaralanmış Cümlelerin İçerik ve Özellikleri	1	0	1	0
Ses Olayları	1	0	1	0
Çekim Ekleri	1	0	1	0
Karma Dil Bilgisi	1	0	0	0
Noktalama İşaretleri	2	0	0	0
Yazım Kuralları	2	1	0	50
Sözcük Türleri Karma	1	0	0	0
Düşüncenin Akışını Bozan Cümle	1	1	0	100
Paragrafı İkiye Ayırma	1	1	0	100
Paragraftaki Cümlelerin Yerini Düzenleme	1	1	0	100
Paragrafın Ana Fikri (Düşüncesi)	4	3	1	75
Paragrafta Boş Bırakılan Yerleri Tamamlama	1	1	0	100
Paragrafın Konusu ve Başlığı	8	6	1	75
Paragrafın Yardımcı Fikirleri (Düşünceleri)	7	6	1	86
Paragrafta Sorulara Karşılık Bulma	2	2	0	100

	Soru	Doğru	Yanlış	Boş	Net	Başarı
TYT Matematik	40	5	2	33	4,50	% 11
Cevap Anahtarı	B	ADCCEACADBDCECCBCECCCEDCDCCEBACBDDAACBCB				
Cevaplarınız		DCCE A b c				

	S	D	Y	B%
Matematik-1	0	0	0	0
Sayı Kümeleri	5	4	1	80
Köklü ifadeleri içeren denklemleri çözer.	1	0	0	0
Üslü ifadeleri içeren denklemleri çözer.	1	0	0	0
Gerçek hayatta periyodik olarak tekrar eden durumları içeren problemleri çözer.	1	1	0	100
Birinci dereceden bir bilinmeyenli denklem ve eşitsizliklerin çözüm kümelerini bulur.	1	0	0	0
Kümelerde birleşim, kesişim, fark, tümeleme işlemleri yardımıyla problemler çözer.	1	0	0	0
Tam sayılarda bölünebilme kurallarıyla ilgili problemler çözer.	1	0	0	0
Mutlak değer içeren birinci dereceden bir bilinmeyenli denklem ve eşitsizliklerin çözüm kümelerini bulur.	1	0	0	0
MANTIK	1	0	0	0
Fonksiyonların grafiklerini yorumlar.	1	0	0	0
DENKLEM VE EŞİTSİZLİKLER	1	0	0	0
Denklemler ve eşitsizlikler ile ilgili problemler çözer.	12	0	0	0
VERİ	1	0	1	0
SAYMA VE OLASILIK	1	0	0	0
Basit Olayların Olasılıkları	1	0	0	0
Üçgende açı özellikleri ile ilgili işlemler yapar.	1	0	0	0
Üçgenlerin benzerliği ile ilgili problemler çözer.	1	0	0	0
Dik üçgende Pisagor teoremini elde ederek problemler çözer.	1	0	0	0
Üçgenin Alanı	1	0	0	0
Çokgenler	1	0	0	0
Özel Dörtgenler	3	0	0	0
Katı Cisimler	2	0	0	0

	Soru	Doğru	Yanlış	Boş	Net	Başarı
Tarih-1	5	0	0	5	0,00	% 0
Coğrafya-1	5	0	0	5	0,00	% 0
Felsefe	5	2	0	3	2,00	% 40
Din Kült. ve Ahl. Bil.	5	3	0	2	3,00	% 60
Felsefe (Seçmeli)	5	0	0	5	0,00	% 0
TYT Sosyal	20	5	0	15	5,00	% 25
Cevap Anahtarı	B	EACDBCEBDBDEBCEAEDECEAEBAE				
Cevaplarınız		D C E CE				

	S	D	Y	B%
Tarih-1	0	0	0	0
İslamiyet öncesi dönemde Türklerin yaşadığı coğrafyalar ile hayat tarzları arasındaki ilişkiyi analiz eder.	1	0	0	0
Büyük Selçuklu Devleti Dönemi ndeki başlıca siyasi gelişmeleri Türk tarihi içerisindeki önemi bağlamında açıklar.	1	0	0	0
Osmanlı devlet idaresi ve toplum düzenindeki çözümleri önleme çabalarını analiz eder.	1	0	0	0
I. Dünya Savaşı nın sonuçlarını Osmanlı Devleti ve Batılı devletler açısından değerlendirir.	1	0	0	0
Çağdaşlaşan Türkiye nin temeli olan Atatürk ilkelerini kavrar.	1	0	0	0
Eğitim ve kültür alanında yapılan inkılapları ve gelişmeleri kavrar.	1	0	0	0
Coğrafya-1	0	0	0	0
Coğrafyanın konularını ve bölümlenmesini açıklar.	1	0	0	0
Yeryüzündeki su varlıklarını özelliklerine göre sınıflandırır.	1	0	0	0
İstatistik verilerden yararlanarak nüfus özellikleri ve nüfusun önemi hakkında çıkarımlarda bulunur.	1	0	0	0
Dünyadaki farklı bölge örneklerini, özellikleri ve bölge belirlemede kullanılan kriterler açısından değerlendirir.	1	0	0	0
Afetlerin oluşum nedenlerini ve özelliklerini açıklar.	1	0	0	0
Felsefe	0	0	0	0
Felsefi düşüncenin özelliklerini açıklar.	1	0	0	0
Bilim felsefesinin konusunu ve problemlerini açıklar.	1	1	0	100
Ahlak felsefesinin konusunu ve problemlerini açıklar.	1	1	0	100
Örnek felsefi metinlerinden hareketle 18. yüzyıl -19. yüzyıl filozoflarının felsefi görüşlerini analiz eder.	1	0	0	0
Bilgi felsefesinin konusunu ve problemlerini açıklar.	1	0	0	0
Din Kült. ve Ahl. Bil.	0	0	0	0
Allah ın varlığı ve birliği konusunda akli ve nakli delilleri analiz eder.	1	0	0	0
Bazı genç sahiplerinin öne çıkan özelliklerini örnek alır.	1	1	0	100

	Soru	Doğru	Yanlış	Boş	Net	Başarı
Fizik	7	0	1	6	-0,25	% 0
Kimya	7	1	0	6	1,00	% 14
Biyoloji	6	0	1	5	-0,25	% 0
TYT Fen	20	1	2	17	0,50	% 3
Cevap Anahtarı	B	CDABCECCDCBACEDEADAE				
Cevaplarınız		b C a				

	S	D	Y	B%
Fizik	0	0	0	0
Fiziksel Niceliklerin Sınıflandırılması	1	0	0	0
Hareket	1	0	1	0
Renk	1	0	0	0
Basınç	1	0	0	0
Isı ve Sıcaklık	1	0	0	0
Akım ve Manyetik Alan	1	0	0	0
Dalgalar	1	0	0	0
Kimya	0	0	0	0
Kimya Uygulamalarında İş Sağlığı ve Güvenliği	1	1	0	100
Kimyanın Sembolik Dili	1	1	0	100
Elektron, proton ve nötronun yüklerini, kütlelerini ve atomda buldukları yerleri karşılaştırır.	1	0	0	0
Elementlerin periyodik sistemdeki yerleşim esaslarını açıklar.	1	0	0	0
Kovalent bağın oluşumunu atomlar arası elektron ortaklaşması temelinde açıklar.	1	0	0	0
Çözünmüş madde oranını belirten ifadeleri yorumlar.	1	0	0	0
Asitlerin ve bazların günlük hayat açısından önemli tepkimelerini açıklar.	1	0	0	0
Sıvılarda viskoziteyi etkileyen faktörleri açıklar.	1	0	0	0
Kimyasal Tepkimelerde Hesaplamalar	1	0	0	0
Biyoloji	0	0	0	0
Ekosistemde madde ve enerji akışını analiz eder.	1	0	0	0
Hücre sel yapıları ve görevlerini açıklar.	1	0	0	0
Kalıtımın genel esaslarını açıklar.	1	0	1	0
Mayozu açıklar.	1	0	0	0
Canlıların yapısını oluşturan organik ve inorganik bileşikleri açıklar.	1	0	0	0
Virüslerin genel özelliklerini açıklar.	1	0	0	0

B SARMAL TÜRKİYE GENELİ TYT 23



171,205 % 81,68

KIRŞEHİR / KAMAN
Kaman Şehit Gökhan Yıldırım Anadolu Lisesi

12A - 1055
AYNUR SAMANCI

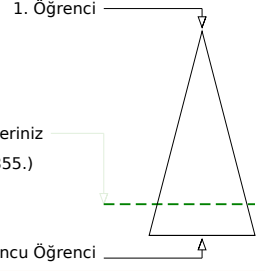
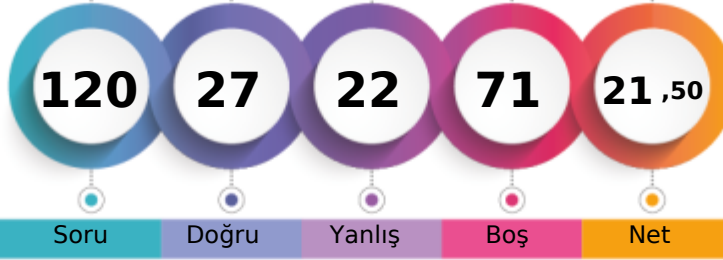

Soru Doğru Yanlış Boş Net

	Şube	Kurum	İlçe	İl	Genel
Öğrenci Sıra No	12	49	221	1084	307855 % 81,68
Sınava Katılan Öğrenci Sayısı	12	50	230	1171	376887

	Soru	Doğru	Yanlış	Boş	Net	Başarı
TYT Türkçe	40	18	12	10	15,00	% 38
Cevap Anahtarı	B	CBBAAEEDDBCCBECABCEDEDEDADADCCDECBABDAECA				
Cevaplarınız		CdBcA EDDa C E eBe Dc bAbADCCacBBAad				

	S	D	Y	B%
Türkçe	0			
Metindeki Boşlukların Uygun Sözcüklerle Tamamlanması	1	1	0	100
Sözcüğü Anlamca Karşılayabilecek Kullanımlar	3	2	1	67
Cümlenin Yorumlanması ve Açıklanması (Yakın veya Çelişen Anlamlı Cümleler)	2	1	1	50
Parçadaki Numaralanmış Cümlelerin İçerik ve Özellikleri	1	1	0	100
Ses Olayları	1	0	0	0
Çekim Ekleri	1	0	0	0
Karma Dil Bilgisi	1	0	0	0
Noktalama İşaretleri	2	1	0	50
Yazım Kuralları	2	1	1	50
Sözcük Türleri Karma	1	0	0	0
Düşüncenin Akışını Bozan Cümle	1	1	0	100
Paragrafı İkiye Ayırma	1	0	0	0
Paragraftaki Cümlelerin Yerini Düzenleme	1	0	1	0
Paragrafın Ana Fikri (Düşüncesi)	4	2	1	50
Paragrafta Boş Bırakılan Yerleri Tamamlama	1	0	1	0
Paragrafın Konusu ve Başlığı	8	5	1	63
Paragrafın Yardımcı Fikirleri (Düşünceleri)	7	2	4	29
Paragrafta Sorulara Karşılık Bulma	2	1	1	50

	Soru	Doğru	Yanlış	Boş	Net	Başarı
TYT Matematik	40	6	3	31	5,25	% 13
Cevap Anahtarı	B	ADCCEACADBDCECCBCECCCEDCDCCEACBCDDAACBCB				
Cevaplarınız		ADC A C d e E b				

	S	D	Y	B%
Matematik-1	0			
Sayı Kümeleri	5	3	0	60
Köklü ifadeleri içeren denklemleri çözer.	1	0	0	0
Üslü ifadeleri içeren denklemleri çözer.	1	1	0	100
Gerçek hayatta periyodik olarak tekrar eden durumları içeren problemleri çözer.	1	1	0	100
Birinci dereceden bir bilinmeyenli denklem ve eşitsizliklerin çözüm kümelerini bulur.	1	0	0	0
Kümelerde birleşim, kesişim, fark, tümeleme işlemleri yardımıyla problemler çözer.	1	0	0	0
Tam sayılarda bölünebilme kurallarıyla ilgili problemler çözer.	1	0	0	0
Mutlak değer içeren birinci dereceden bir bilinmeyenli denklem ve eşitsizliklerin çözüm kümelerini bulur.	1	0	0	0
MANTIK	1	0	0	0
Fonksiyonların grafiklerini yorumlar.	1	0	0	0
DENKLEM VE EŞİTSİZLİKLER	1	0	0	0
Denklemler ve eşitsizlikler ile ilgili problemler çözer.	12	1	2	8
VERİ	1	0	0	0
SAYMA VE OLASILIK	1	0	1	0
Basit Olayların Olasılıkları	1	0	0	0
Üçgende açı özellikleri ile ilgili işlemler yapar.	1	0	0	0
Üçgenlerin benzerliği ile ilgili problemler çözer.	1	0	0	0
Dik üçgende Pisagor teoremini elde ederek problemler çözer.	1	0	0	0
Üçgenin Alanı	1	0	0	0
Çokgenler	1	0	0	0
Özel Dörtgenler	3	0	0	0
Kati Cisimler	2	0	0	0

	Soru	Doğru	Yanlış	Boş	Net	Başarı
Tarih-1	5	1	0	4	1,00	% 20
Coğrafya-1	5	0	1	4	-0,25	% 0
Felsefe	5	1	2	2	0,50	% 10
Din Kült. ve Ahl. Bil.	5	0	0	5	0,00	% 0
Felsefe (Seçmeli)	5	0	0	5	0,00	% 0
TYT Sosyal	20	2	3	15	1,25	% 6
Cevap Anahtarı	B	EACDBCEBDBDEBCAEDCECAEBAE				
Cevaplarınız		D a Dc d				

	S	D	Y	B%
Tarih-1	0			
İslamiyet öncesi dönemde Türklerin yaşadığı coğrafyalar ile hayat tarzları arasındaki ilişkiyi analiz eder.	1	1	0	100
Büyük Selçuklu Devleti Dönemi ndeki başlıca siyasi gelişmeleri Türk tarihi içerisindeki önemi bağlamında açıklar.	1	0	0	0
Osmanlı devlet idaresi ve topluluk düzenindeki çözümleri önleme çabalarını analiz eder.	1	0	0	0
I. Dünya Savaşı nın sonuçlarını Osmanlı Devleti ve Batılı devletler açısından değerlendirir.	1	0	0	0
Çağdaşlaşan Türkiye nin temeli olan Atatürk ilkelerini kavrar.	1	0	0	0
Eğitim ve kültür alanında yapılan inkılapları ve gelişmeleri kavrar.	1	0	0	0
Coğrafya-1	0			
Coğrafyanın konularını ve bölümlenmesini açıklar.	1	0	0	0
Yeryüzündeki su varlıklarını özelliklerine göre sınıflandırır.	1	0	0	0
İstatistik verilerden yararlanarak nüfus özellikleri ve nüfusun önemi hakkında çıkarımlarda bulunur.	1	0	0	0
Dünyadaki farklı bölge örneklerini, özellikleri ve bölge belirlemede kullanılan kriterler açısından değerlendirir.	1	0	0	0
Afetlerin oluşum nedenlerini ve özelliklerini açıklar.	1	0	1	0
Felsefe	0			
Felsefi düşüncenin özelliklerini açıklar.	1	0	0	0
Bilim felsefesinin konusunu ve problemlerini açıklar.	1	0	1	0
Ahlak felsefesinin konusunu ve problemlerini açıklar.	1	1	0	100
Örnek felsefi metinlerinden hareketle 18. yüzyıl -19. yüzyıl filozoflarının felsefi görüşlerini analiz eder.	1	0	1	0
Bilgi felsefesinin konusunu ve problemlerini açıklar.	1	0	0	0
Din Kült. ve Ahl. Bil.	0			
Allah ın varlığı ve birliği konusunda akli ve nakli delilleri analiz eder.	1	0	0	0
Bazı genç sahiplerinin öne çıkan özelliklerini örnek alır.	1	0	0	0

	Soru	Doğru	Yanlış	Boş	Net	Başarı
Fizik	7	0	2	5	-0,50	% 0
Kimya	7	0	1	6	-0,25	% 0
Biyoloji	6	1	1	4	0,75	% 13
TYT Fen	20	1	4	15	0,00	% 0
Cevap Anahtarı	B	CDABCECCDCBACEDEADAE				
Cevaplarınız		ed a a E				

	S	D	Y	B%
Fizik	0			
Fiziksel Niceliklerin Sınıflandırılması	1	0	0	0
Hareket	1	0	1	0
Renk	1	0	0	0
Basınç	1	0	0	0
Isı ve Sıcaklık	1	0	0	0
Akım ve Manyetik Alan	1	0	0	0
Dalgalar	1	0	1	0
Kimya	0			
Kimya Uygulamalarında İş Sağlığı ve Güvenliği	1	0	0	0
Kimyanın Sembolik Dili	1	0	0	0
Elektron, proton ve nötronun yüklerini, kütlelerini ve atomda buldukları yerleri karşılaştırır.	1	0	0	0
Elementlerin periyodik sistemdeki yerleşim esaslarını açıklar.	1	0	0	0
Kovalent bağın oluşumunu atomlar arası elektron ortaklaşması temelinde açıklar.	1	0	0	0
Çözünmüş madde oranını belirten ifadeleri yorumlar.	1	0	0	0
Asitlerin ve bazların günlük hayat açısından önemli tepkimelerini açıklar.	1	0	0	0
Sıvılarda viskoziteyi etkileyen faktörleri açıklar.	1	0	1	0
Kimyasal Tepkimelerde Hesaplamalar	1	0	0	0
Biyoloji	0			
Ekosistemde madde ve enerji akışını analiz eder.	1	1	0	100
Hücresel yapıları ve görevlerini açıklar.	1	0	0	0
Kalıtımın genel esaslarını açıklar.	1	0	1	0
Mayozu açıklar.	1	0	0	0
Canlıların yapısını oluşturan organik ve inorganik bileşikler açıklar.	1	0	0	0
Virüslerin genel özelliklerini açıklar.	1	0	0	0

B SARMAL TÜRKİYE GENELİ TYT 23



172,320 % 81,26

KIRŞEHİR / KAMAN
Kaman Şehit Gökhan Yıldırım Anadolu Lisesi

12A - 1010
BİRGÜL ER

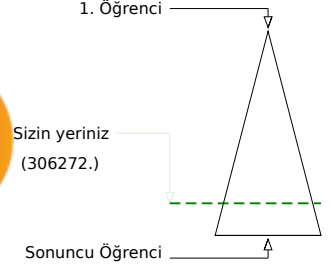

	Şube	Kurum	İlçe	İl	Genel
Öğrenci Sıra No	11	48	220	1081	306272 % 81,26
Sınava Katılan Öğrenci Sayısı	12	50	230	1171	376887

	Soru	Doğru	Yanlış	Boş	Net	Başarı
TYT Türkçe	40	22	6	12	20,50	% 51
Cevap Anahtarı	B	CBBAAEDDBCCBECABCEDEDEDADADCCDECBABDAECA				
Cevaplarınız		Cce A EDD C ECABC DD DcDADCC eBcAE				

	S	D	Y	B%
Türkçe				0
Metindeki Boşlukların Uygun Sözcüklerle Tamamlanması	1	1	0	100
Sözcüğü Anlamca Karşılayabilecek Kullanımlar	3	2	1	67
Cümlenin Yorumlanması ve Açıklanması (Yakın veya Çelişen Anlamli Cümleler)	2	0	1	0
Parçadaki Numaralanmış Cümlelerin İçerik ve Özellikleri	1	1	0	100
Ses Olayları	1	0	0	0
Çekim Ekleri	1	0	0	0
Karma Dil Bilgisi	1	0	0	0
Noktalama İşaretleri	2	2	0	100
Yazım Kuralları	2	0	0	0
Sözcük Türleri Karma	1	0	0	0
Düşüncenin Akışını Bozan Cümle	1	1	0	100
Paragrafı İkiye Ayırma	1	1	0	100
Paragraftaki Cümlelerin Yerini Düzenleme	1	1	0	100
Paragrafın Ana Fikri (Düşüncesi)	4	3	0	75
Paragrafta Boş Bırakılan Yerleri Tamamlama	1	1	0	100
Paragrafın Konusu ve Başlığı	8	3	3	38
Paragrafın Yardımcı Fikirleri (Düşünceleri)	7	4	1	57
Paragrafta Sorulara Karşılık Bulma	2	2	0	100

	Soru	Doğru	Yanlış	Boş	Net	Başarı
TYT Matematik	40	3	4	33	2,00	% 5
Cevap Anahtarı	B	ADCCEACADBDECCBCECCCECDCECBACDDAACBCB				
Cevaplarınız		Da A c a d A				

	S	D	Y	B%
Matematik-1				0
Sayı Kümeleri	5	2	0	40
Köklü ifadeleri içeren denklemleri çözer.	1	0	0	0
Üslü ifadeleri içeren denklemleri çözer.	1	0	0	0
Gerçek hayatta periyodik olarak tekrar eden durumları içeren problemleri çözer.	1	0	1	0
Birinci dereceden bir bilinmeyenli denklem ve eşitsizliklerin çözüm kümelerini bulur.	1	0	0	0
Kümelerde birleşim, kesişim, fark, tümeleme işlemleri yardımıyla problemler çözer.	1	1	0	100
Tam sayılarda bölünebilme kurallarıyla ilgili problemler çözer.	1	0	0	0
Mutlak değer içeren birinci dereceden bir bilinmeyenli denklem ve eşitsizliklerin çözüm kümelerini bulur.	1	0	0	0
MANTIK	1	0	0	0
Fonksiyonların grafiklerini yorumlar.	1	0	0	0
DENKLEM VE EŞİTSİZLİKLER	1	0	1	0
Denklemler ve eşitsizlikler ile ilgili problemler çözer.	12	0	2	0
VERİ	1	0	0	0
SAYMA VE OLASILIK	1	0	0	0
Basit Olayların Olasılıkları	1	0	0	0
Üçgende açı özellikleri ile ilgili işlemler yapar.	1	0	0	0
Üçgenlerin benzerliği ile ilgili problemler çözer.	1	0	0	0
Dik üçgende Pisagor teoremini elde ederek problemler çözer.	1	0	0	0
Üçgenin Alanı	1	0	0	0
Çokgenler	1	0	0	0
Özel Dörtgenler	3	0	0	0
Kati Cisimler	2	0	0	0

	Soru	Doğru	Yanlış	Boş	Net	Başarı
TYT Sosyal	20	0	0	20	0,00	% 0
Cevap Anahtarı	B	EACDBCEBDBDEBCEAEDECEAEBAE				
Cevaplarınız						

	S	D	Y	B%
Tarih-1				0
İslamiyet öncesi dönemde Türklerin yaşadığı coğrafyalar ile hayat tarzları arasındaki ilişkiyi analiz eder.	1	0	0	0
Büyük Selçuklu Devleti Dönemi ndeki başlıca siyasi gelişmeleri Türk tarihi içerisindeki önemi bağlamında açıklar.	1	0	0	0
Osmanlı devlet idaresi ve toplum düzenindeki çözümleri önleme çabalarını analiz eder.	1	0	0	0
I. Dünya Savaşı nın sonuçlarını Osmanlı Devleti ve Batılı devletler açısından değerlendirir.	1	0	0	0
Çağdaşlaşan Türkiye nin temeli olan Atatürk ilkelerini kavrar.	1	0	0	0
Eğitim ve kültür alanında yapılan inkişatları ve gelişmeleri kavrar.	1	0	0	0
Coğrafya-1				0
Coğrafyanın konularını ve bölünmesini açıklar.	1	0	0	0
Yeryüzündeki su varlıklarını özelliklerine göre sınıflandırır.	1	0	0	0
İstatistik verilerden yararlanarak nüfus özellikleri ve nüfus önemi hakkında çıkarımlarda bulunur.	1	0	0	0
Dünyadaki farklı bölge örneklerini, özellikleri ve bölge belirlemede kullanılan kriterler açısından değerlendirir.	1	0	0	0
Afetlerin oluşum nedenlerini ve özelliklerini açıklar.	1	0	0	0
Felsefe				0
Felsefi düşüncenin özelliklerini açıklar.	1	0	0	0
Bilim felsefesinin konusunu ve problemlerini açıklar.	1	0	0	0
Ahlak felsefesinin konusunu ve problemlerini açıklar.	1	0	0	0
Örnek felsefi metinlerinden hareketle 18. yüzyıl -19. yüzyıl filozoflarının felsefi görüşlerini analiz eder.	1	0	0	0
Bilgi felsefesinin konusunu ve problemlerini açıklar.	1	0	0	0
Din Kùl. ve Ahl. Bil.				0
Allah ın varlığı ve birliği konusunda akli ve nakli delilleri analiz eder.	1	0	0	0
Bazı genç sahibilerin öne çıkan özelliklerini örnek alır.	1	0	0	0
Âi-i İmrân suresi 103-105. ayetlerdeki mesajları değerlendirir.	1	0	0	0
İslam inancında iman mahiyetini araştırır.	1	0	0	0
Temel değerleri ayet ve hadislerle ilişkilendirir.	1	0	0	0
Felsefe (Seçmeli)				0
Sanat felsefesinin konusunu ve problemlerini açıklar.	1	0	0	0
Felsefenin ortaya çıkışını hazırlayan düşünce ortamını açıklar.	1	0	0	0
Felsefenin anlamını açıklar.	1	0	0	0
Din felsefesinin konusunu ve sorularını açıklar.	1	0	0	0
MS 2. yüzyıl-MS 15. yüzyıl felsefesini hazırlayan düşünce ortamını açıklar.	1	0	0	0

	Soru	Doğru	Yanlış	Boş	Net	Başarı
TYT Fen	20	0	0	20	0,00	% 0
Cevap Anahtarı	B	CDABCECCDCBACEDEADAEE				
Cevaplarınız						

	S	D	Y	B%
Fizik				0
Fiziksel Niceliklerin Sınıflandırılması	1	0	0	0
Hareket	1	0	0	0
Renk	1	0	0	0
Basmaç	1	0	0	0
Isı ve Sıcaklık	1	0	0	0
Akim ve Manyetik Alan	1	0	0	0
Dalgalar	1	0	0	0
Kimya				0
Kimya Uygulamalarında İş Sağlığı ve Güvenliği	1	0	0	0
Kimyanın Sembolik Dili	1	0	0	0
Elektron, proton ve nötron yüklerini, kütlelerini ve atomda buldukları yerleri karşılaştırır.	1	0	0	0
Elementlerin periyodik sistemdeki yerleşim esaslarını açıklar.	1	0	0	0
Kovalent bağın oluşumunu atomlar arası elektron ortaklaşması temelinde açıklar.	1	0	0	0
Çözünmüş madde oranını belirten ifadeleri yorumlar.	1	0	0	0
Asitlerin ve bazların günlük hayat açısından önemli tepkimelerini açıklar.	1	0	0	0
Sıvılarda viskoziteyi etkileyen faktörleri açıklar.	1	0	0	0
Kimyasal Tepkimelerde Hesaplamalar	1	0	0	0
Biyoloji				0
Ekosistemde madde ve enerji akışını analiz eder.	1	0	0	0
Hücre yapılı ve görevlerini açıklar.	1	0	0	0
Kalıtımın genel esaslarını açıklar.	1	0	0	0
Mayozu açıklar.	1	0	0	0
Canlıların yapısını oluşturan organik ve inorganik bileşikleri açıklar.	1	0	0	0
Virüslerin genel özelliklerini açıklar.	1	0	0	0

B SARMAL TÜRKİYE GENELİ TYT 23



280,605 % 28,26

KIRŞEHİR / KAMAN
Kaman Şehit Gökhan Yıldırım Anadolu Lisesi

12A - 1000
EGE TAŞ

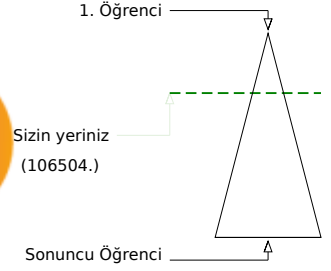
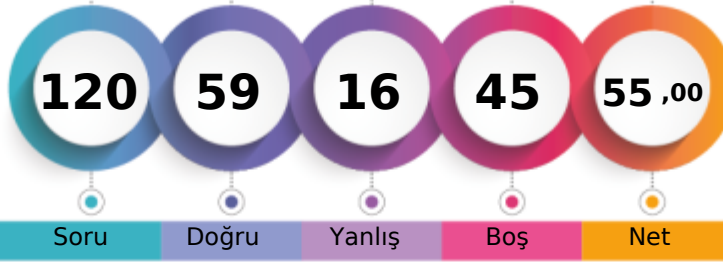

Soru Doğru Yanlış Boş Net

Şube Kurum İlçe İl Genel

Öğrenci Sıra No 2 3 71 513 106504 % 28,26

Sınava Katılan Öğrenci Sayısı 12 50 230 1171 376887

	Soru	Doğru	Yanlış	Boş	Net	Başarı
TYT Türkçe	40	25	10	5	22,50	% 56
Cevap Anahtarı	A DECBBAADCADEBCCBECABCEDEDEDADACCDECBABDAE					
Cevaplarınız	cECcBcAD AeB e cCABCEDEDEc ADC DEdBeDDAd					

	S	D	Y	B%
Türkçe	0	0	0	0
Metindeki Boşlukların Uygun Sözcüklerle Tamamlanması	1	0	1	0
Sözcüğü Anlamca Karşılayabilecek Kullanımlar	3	2	1	67
Cümlenin Yorumlanması ve Açıklanması (Yakın veya Çelişen Anlamlı Cümleler)	2	1	1	50
Parçadaki Numaralanmış Cümlelerin İçerik ve Özellikleri	1	1	0	100
Ses Olayları	1	1	0	100
Çekim Ekleri	1	0	0	0
Karma Dil Bilgisi	1	1	0	100
Noktalama İşaretleri	2	0	1	0
Yazım Kuralları	2	1	1	50
Sözcük Türleri Karma	1	0	0	0
Düşüncenin Akışını Bozan Cümle	1	0	1	0
Paragrafı İkiye Ayırma	1	1	0	100
Paragraftaki Cümlelerin Yerini Düzenleme	1	1	0	100
Paragrafın Ana Fikri (Düşüncesi)	4	4	0	100
Paragrafta Boş Bırakılan Yerleri Tamamlama	1	1	0	100
Paragrafın Konusu ve Başlığı	8	6	2	75
Paragrafın Yardımcı Fikirleri (Düşünceleri)	7	4	2	57
Paragrafta Sorulara Karşılık Bulma	2	1	0	50

	Soru	Doğru	Yanlış	Boş	Net	Başarı
TYT Matematik	40	14	1	25	13,75	% 34
Cevap Anahtarı	A ACADCCEAABDBDECCBCECCCEDEDCCECBCCDDDAACB					
Cevaplarınız	A ADCCEA BDB E eBC E					

	S	D	Y	B%
Matematik-1	0	0	0	0
Sayı Kümeleri	5	4	0	80
Köklü ifadeleri içeren denklemleri çözer.	1	0	0	0
Üslü ifadeleri içeren denklemleri çözer.	1	1	0	100
Gerçek hayatta periyodik olarak tekrar eden durumları içeren problemleri çözer.	1	1	0	100
Birinci dereceden bir bilinmeyenli denklem ve eşitsizliklerin çözüm kümelerini bulur.	1	1	0	100
Kümelerde birleşim, kesişim, fark, tümeleme işlemleri yardımıyla problemler çözer.	1	0	0	0
Tam sayılarda bölünebilme kurallarıyla ilgili problemler çözer.	1	1	0	100
Mutlak değer içeren birinci dereceden bir bilinmeyenli denklem ve eşitsizliklerin çözüm kümelerini bulur.	1	1	0	100
MANTIK	1	1	0	100
Fonksiyonların grafiklerini yorumlar.	1	0	0	0
DENKLEM VE EŞİTSİZLİKLER	1	1	0	100
Denklemler ve eşitsizlikler ile ilgili problemler çözer.	12	2	1	17
VERİ	1	1	0	100
SAYMA VE OLASILIK	1	0	0	0
Basit Olayların Olasılıkları	1	0	0	0
Üçgende açı özellikleri ile ilgili işlemler yapar.	1	0	0	0
Üçgenlerin benzerliği ile ilgili problemler çözer.	1	0	0	0
Dik üçgende Pisagor teoremini elde ederek problemler çözer.	1	0	0	0
Üçgenin Alanı	1	0	0	0
Çokgenler	1	0	0	0
Özel Dörtgenler	3	0	0	0
Kati Cisimler	2	0	0	0

	Soru	Doğru	Yanlış	Boş	Net	Başarı
Tarih-1	5	3	0	2	3,00	% 60
Coğrafya-1	5	0	0	5	0,00	% 0
Felsefe	5	4	1	0	3,75	% 75
Din Kült. ve Ahl. Bil.	5	3	0	2	3,00	% 60
Felsefe (Seçmeli)	5	0	0	5	0,00	% 0
TYT Sosyal	20	10	1	9	9,75	% 49
Cevap Anahtarı	A DBEACDBECBACDEBCEEDCEAAEB					
Cevaplarınız	D EA ACDCB EE C					

	S	D	Y	B%
Tarih-1	0	0	0	0
İslamiyet öncesi dönemde Türklerin yaşadığı coğrafyalar ile hayat tarzları arasındaki ilişkiyi analiz eder.	1	1	0	100
Büyük Selçuklu Devleti Dönemi ndeki başlıca siyasi gelişmeleri Türk tarihi içerisindeki önemi bağlamında açıklar.	1	0	0	0
Osmanlı devlet idaresi ve toplum düzenindeki çözümleri önleme çabalarını analiz eder.	1	1	0	100
I. Dünya Savaşı nın sonuçlarını Osmanlı Devleti ve Batılı devletler açısından değerlendirir.	1	1	0	100
Çağdaşlaşan Türkiye nin temeli olan Atatürk ilkelerini kavrar.	1	0	0	0
Eğitim ve kültür alanında yapılan inkılapları ve gelişmeleri kavrar.	1	0	0	0
Coğrafya-1	0	0	0	0
Coğrafyanın konularını ve bölümlenmesini açıklar.	1	0	0	0
Yeryüzündeki su varlıklarını özelliklerine göre sınıflandırır.	1	0	0	0
İstatistik verilerden yararlanarak nüfus özellikleri ve nüfusun önemi hakkında çıkarımlarda bulunur.	1	0	0	0
Dünyadaki farklı bölge örneklerini, özellikleri ve bölge belirlemede kullanılan kriterler açısından değerlendirir.	1	0	0	0
Afetlerin oluşum nedenlerini ve özelliklerini açıklar.	1	0	0	0
Felsefe	0	0	0	0
Felsefi düşüncenin özelliklerini açıklar.	1	1	0	100
Bilim felsefesinin konusunu ve problemlerini açıklar.	1	1	0	100
Ahlak felsefesinin konusunu ve problemlerini açıklar.	1	1	0	100
Örnek felsefi metinlerinden hareketle 18. yüzyıl -19. yüzyıl filozoflarının felsefi görüşlerini analiz eder.	1	0	1	0
Bilgi felsefesinin konusunu ve problemlerini açıklar.	1	1	0	100
Din Kült. ve Ahl. Bil.	0	0	0	0
Allah ın varlığı ve birliği konusunda akli ve nakli delilleri analiz eder.	1	0	0	0
Bazı genç sahiplerinin öne çıkan özelliklerini örnek alır.	1	1	0	100

	Soru	Doğru	Yanlış	Boş	Net	Başarı
Fizik	7	3	1	3	2,75	% 39
Kimya	7	5	1	1	4,75	% 68
Biyoloji	6	2	2	2	1,50	% 25
TYT Fen	20	10	4	6	9,00	% 45
Cevap Anahtarı	A CECDABCCCECDCBAEAEDEAD					
Cevaplarınız	dEC A CEcAcB Eb bD					

	S	D	Y	B%
Fizik	0	0	0	0
Fiziksel Niceliklerin Sınıflandırılması	1	0	1	0
Hareket	1	1	0	100
Renk	1	1	0	100
Basınç	1	0	0	0
Isı ve Sıcaklık	1	1	0	100
Akım ve Manyetik Alan	1	0	0	0
Dalgalar	1	0	0	0
Kimya	0	0	0	0
Kimya Uygulamalarında İş Sağlığı ve Güvenliği	1	1	0	100
Kimyanın Sembolik Dili	1	1	0	100
Elektron, proton ve nötronun yüklerini, kütlelerini ve atomda buldukları yerleri karşılaştırır.	1	1	0	100
Elementlerin periyodik sistemdeki yerleşim esaslarını açıklar.	1	1	0	100
Kovalent bağın oluşumunu atomlar arası elektron ortaklaşması temelinde açıklar.	1	1	0	100
Çözünmüş madde oranını belirten ifadeleri yorumlar.	1	0	1	0
Asitlerin ve bazların günlük hayat açısından önemli tepkimelerini açıklar.	1	1	0	100
Sıvılarda viskoziteyi etkileyen faktörleri açıklar.	1	1	0	100
Kimyasal Tepkimelerde Hesaplamalar	1	0	0	0
Biyoloji	0	0	0	0
Ekosistemde madde ve enerji akışını analiz eder.	1	1	0	100
Hücresel yapıları ve görevlerini açıklar.	1	0	1	0
Kalıtımın genel esaslarını açıklar.	1	0	0	0
Mayozu açıklar.	1	0	0	0
Canlıların yapısını oluşturan organik ve inorganik bileşikleri açıklar.	1	0	1	0
Virüslerin genel özelliklerini açıklar.	1	1	0	100

B SARMAL TÜRKİYE GENELİ TYT 23



245,898 % 43,95

KIRŞEHİR / KAMAN
Kaman Şehit Gökhan Yıldırım Anadolu Lisesi

12A - 1002
EMİRHAN KARAGÖZ

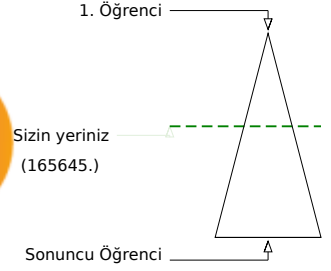

Soru Doğru Yanlış Boş Net

Şube Kurum İlçe İl Genel

Öğrenci Sıra No 4 6 120 720 165645 % 43,95

Sınava Katılan Öğrenci Sayısı 12 50 230 1171 376887

	Soru	Doğru	Yanlış	Boş	Net	Başarı
TYT Türkçe	40	26	10	4	23,50	% 59
Cevap Anahtarı	B	CBBAADEDDBCBCEBACBCEDEDEDADADCCDECBABDAECA				
Cevaplarınız		CdBAA EDDd eBECABCEDD eADADCaDebBeADaCd				

	S	D	Y	B%
Türkçe	0	0	0	0
Metindeki Boşlukların Uygun Sözcüklerle Tamamlanması	1	1	0	100
Sözcüğü Anlamca Karşılayabilecek Kullanımlar	3	2	1	67
Cümlenin Yorumlanması ve Açıklanması (Yakın veya Çelişen Anlamlı Cümleler)	2	2	0	100
Parçadaki Numaralanmış Cümlelerin İçerik ve Özellikleri	1	1	0	100
Ses Olayları	1	0	0	0
Çekim Ekleri	1	0	1	0
Karma Dil Bilgisi	1	0	0	0
Noktalama İşaretleri	2	1	0	50
Yazım Kuralları	2	0	2	0
Sözcük Türleri Karma	1	1	0	100
Düşüncenin Akışını Bozan Cümle	1	1	0	100
Paragrafı İkiye Ayırma	1	1	0	100
Paragraftaki Cümlelerin Yerini Düzenleme	1	1	0	100
Paragrafın Ana Fikri (Düşüncesi)	4	2	1	50
Paragrafta Boş Bırakılan Yerleri Tamamlama	1	1	0	100
Paragrafın Konusu ve Başlığı	8	6	2	75
Paragrafın Yardımcı Fikirleri (Düşünceleri)	7	4	3	57
Paragrafta Sorulara Karşılık Bulma	2	2	0	100

	Soru	Doğru	Yanlış	Boş	Net	Başarı
TYT Matematik	40	5	2	33	4,50	% 11
Cevap Anahtarı	B	ADCCEACADBDECCBCECCCECDCECBACBDDAACBCB				
Cevaplarınız		ADCC b dC				

	S	D	Y	B%
Matematik-1	0	0	0	0
Sayı Kümeleri	5	2	0	40
Köklü ifadeleri içeren denklemleri çözer.	1	0	0	0
Üslü ifadeleri içeren denklemleri çözer.	1	1	0	100
Gerçek hayatta periyodik olarak tekrar eden durumları içeren problemleri çözer.	1	1	0	100
Birinci dereceden bir bilinmeyenli denklem ve eşitsizliklerin çözüm kümelerini bulur.	1	0	1	0
Kümelerde birleşim, kesişim, fark, tümeleme işlemleri yardımıyla problemler çözer.	1	0	0	0
Tam sayılarda bölünebilme kurallarıyla ilgili problemler çözer.	1	0	0	0
Mutlak değer içeren birinci dereceden bir bilinmeyenli denklem ve eşitsizliklerin çözüm kümelerini bulur.	1	0	0	0
MANTIK	1	0	0	0
Fonksiyonların grafiklerini yorumlar.	1	0	0	0
DENKLEM VE EŞİTSİZLİKLER	1	0	0	0
Denklemler ve eşitsizlikler ile ilgili problemler çözer.	12	1	0	8
VERİ	1	0	1	0
SAYMA VE OLASILIK	1	0	0	0
Basit Olayların Olasılıkları	1	0	0	0
Üçgende açı özellikleri ile ilgili işlemler yapar.	1	0	0	0
Üçgenlerin benzerliği ile ilgili problemler çözer.	1	0	0	0
Dik üçgende Pisagor teoremini elde ederek problemler çözer.	1	0	0	0
Üçgenin Alanı	1	0	0	0
Çokgenler	1	0	0	0
Özel Dörtgenler	3	0	0	0
Kati Cisimler	2	0	0	0

	Soru	Doğru	Yanlış	Boş	Net	Başarı
Tarih-1	5	5	0	0	5,00	% 100
Coğrafya-1	5	2	1	2	1,75	% 35
Felsefe	5	4	0	1	4,00	% 80
Din Kült. ve Ahl. Bil.	5	4	0	1	4,00	% 80
Felsefe (Seçmeli)	5	0	0	5	0,00	% 0
TYT Sosyal	20	15	1	4	14,75	% 74
Cevap Anahtarı	B	EACDBCEBDBDEBCEAEDECEAEBAE				
Cevaplarınız		EACDBE eD DE CAEDCE				

	S	D	Y	B%
Tarih-1	0	0	0	0
İslamiyet öncesi dönemde Türklerin yaşadığı coğrafyalar ile hayat tarzları arasındaki ilişkiyi analiz eder.	1	1	0	100
Büyük Selçuklu Devleti Dönemi ndeki başlıca siyasi gelişmeleri Türk tarihi içerisindeki önemi bağlamında açıklar.	1	1	0	100
Osmanlı devlet idaresi ve toplumdaki düzenindeki çözümleri önleme çabalarını analiz eder.	1	1	0	100
I. Dünya Savaşı nın sonuçlarını Osmanlı Devleti ve Batılı devletler açısından değerlendirir.	1	1	0	100
Çağdaşlaşan Türkiye nin temeli olan Atatürk ilkelerini kavrar.	1	1	0	100
Eğitim ve kültür alanında yapılan inkılapları ve gelişmeleri kavrar.	1	1	0	100
Coğrafya-1	0	0	0	0
Coğrafyanın konularını ve bölümlenmesini açıklar.	1	1	0	100
Yeryüzündeki su varlıklarını özelliklerine göre sınıflandırır.	1	0	0	0
İstatistik verilerden yararlanarak nüfus özellikleri ve nüfusun önemi hakkında çıkarımlarda bulunur.	1	1	0	100
Dünyadaki farklı bölge örneklerini, özellikleri ve bölge belirlemede kullanılan kriterler açısından değerlendirir.	1	0	0	0
Afetlerin oluşum nedenlerini ve özelliklerini açıklar.	1	0	1	0
Felsefe	0	0	0	0
Felsefi düşüncenin özelliklerini açıklar.	1	1	0	100
Bilim felsefesinin konusunu ve problemlerini açıklar.	1	1	0	100
Ahlak felsefesinin konusunu ve problemlerini açıklar.	1	1	0	100
Örnek felsefi metinlerinden hareketle 18. yüzyıl -19. yüzyıl filozoflarının felsefi görüşlerini analiz eder.	1	1	0	100
Bilgi felsefesinin konusunu ve problemlerini açıklar.	1	0	0	0
Din Kült. ve Ahl. Bil.	0	0	0	0
Allah ın varlığı ve birliği konusunda akli ve nakli delilleri analiz eder.	1	0	0	0
Bazı genç sahiplerinin öne çıkan özelliklerini örnek alır.	1	1	0	100

	Soru	Doğru	Yanlış	Boş	Net	Başarı
Fizik	7	2	3	2	1,25	% 18
Kimya	7	1	2	4	0,50	% 7
Biyoloji	6	1	1	4	0,75	% 13
TYT Fen	20	4	6	10	2,50	% 13
Cevap Anahtarı	B	CDABCECCDCBACEDEADAE				
Cevaplarınız		Cb eEd e a C e E				

	S	D	Y	B%
Fizik	0	0	0	0
Fiziksel Niceliklerin Sınıflandırılması	1	0	1	0
Hareket	1	1	0	100
Renk	1	1	0	100
Basınç	1	0	1	0
Isı ve Sıcaklık	1	0	0	0
Akım ve Manyetik Alan	1	0	0	0
Dalgalar	1	0	1	0
Kimya	0	0	0	0
Kimya Uygulamalarında İlaç Sağlığı ve Güvenliği	1	1	0	100
Kimyanın Sembolik Dili	1	1	0	100
Elektron, proton ve nötronun yüklerini, kütlelerini ve atomda buldukları yerleri karşılaştırır.	1	0	0	0
Elementlerin periyodik sistemdeki yerleşim esaslarını açıklar.	1	0	0	0
Kovalent bağın oluşumunu atomlar arası elektron ortaklaşması temelinde açıklar.	1	0	0	0
Çözünmüş madde oranını belirten ifadeleri yorumlar.	1	0	1	0
Asitlerin ve bazların günlük hayat açısından önemli tepkimelerini açıklar.	1	0	0	0
Sıvılarda viskoziteyi etkileyen faktörleri açıklar.	1	0	1	0
Kimyasal Tepkimelerde Hesaplamalar	1	0	0	0
Biyoloji	0	0	0	0
Ekosistemde madde ve enerji akışını analiz eder.	1	1	0	100
Hücre yapısını ve görevlerini açıklar.	1	0	0	0
Kalıtımın genel esaslarını açıklar.	1	0	0	0
Mayozu açıklar.	1	0	0	0
Canlıların yapısını oluşturan organik ve inorganik bileşikler açıklar.	1	0	1	0
Virüslerin genel özelliklerini açıklar.	1	0	0	0

B SARMAL TÜRKİYE GENELİ TYT 23



302,015 % 20,64

KIRŞEHİR / KAMAN
Kaman Şehit Gökhan Yıldırım Anadolu Lisesi

12A - 343
EMRE BATIN YAMAN

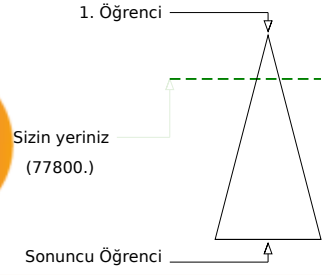
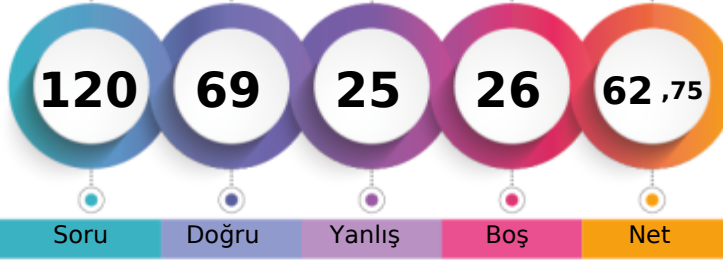

Soru Doğru Yanlış Boş Net

	Şube	Kurum	İlçe	İl	Genel
Öğrenci Sıra No	1	1	40	361	77800 % 20,64
Sınava Katılan Öğrenci Sayısı	12	50	230	1171	376887

	Soru	Doğru	Yanlış	Boş	Net	Başarı
TYT Türkçe	40	26	11	3	23,25	% 58
Cevap Anahtarı	A DECBBAADCADEBCCBECABCEDDEDEDADADCCDECBABDAE					
Cevaplarınız	DECcBAbDaADdC BEbAcCEDDE bAdEcdCcbCbaE					

	S	D	Y	B%
Türkçe	0			
Metindeki Boşlukların Uygun Sözcüklerle Tamamlanması	1	1	0	100
Sözcüğü Anlamca Karşılayabilecek Kullanımlar	3	2	1	67
Cümlenin Yorumlanması ve Açıklanması (Yakın veya Çelişen Anlamlı Cümleler)	2	2	0	100
Parçadaki Numaralanmış Cümlelerin İçerik ve Özellikleri	1	0	1	0
Ses Olayları	1	1	0	100
Çekim Ekleri	1	0	1	0
Karma Dil Bilgisi	1	1	0	100
Noktalama İşaretleri	2	2	0	100
Yazım Kuralları	2	0	1	0
Sözcük Türleri Karma	1	1	0	100
Düşüncenin Akışını Bozan Cümle	1	1	0	100
Paragrafı İkiye Ayırma	1	0	1	0
Paragraftaki Cümlelerin Yerini Düzenleme	1	1	0	100
Paragrafın Ana Fikri (Düşüncesi)	4	2	1	50
Paragrafta Boş Bırakılan Yerleri Tamamlama	1	1	0	100
Paragrafın Konusu ve Başlığı	8	5	2	63
Paragrafın Yardımcı Fikirleri (Düşünceleri)	7	5	2	71
Paragrafta Sorulara Karşılık Bulma	2	1	1	50

	Soru	Doğru	Yanlış	Boş	Net	Başarı
TYT Matematik	40	12	7	21	10,25	% 26
Cevap Anahtarı	A ACADCCEAABDBDECCBCECCCECDCECBCCDDDAACB					
Cevaplarınız	ACADbCE cBDBc bddC E E d					

	S	D	Y	B%
Matematik-1	0			
Sayı Kümeleri	5	4	1	80
Köklü ifadeleri içeren denklemleri çözer.	1	1	0	100
Üslü ifadeleri içeren denklemleri çözer.	1	1	0	100
Gerçek hayatta periyodik olarak tekrar eden durumları içeren problemleri çözer.	1	0	1	0
Birinci dereceden bir bilinmeyenli denklem ve eşitsizliklerin çözüm kümelerini bulur.	1	0	0	0
Kümelerde birleşim, kesişim, fark, tümeleme işlemleri yardımıyla problemler çözer.	1	0	1	0
Tam sayılarda bölünebilme kurallarıyla ilgili problemler çözer.	1	1	0	100
Mutlak değer içeren birinci dereceden bir bilinmeyenli denklem ve eşitsizliklerin çözüm kümelerini bulur.	1	1	0	100
MANTIK	1	1	0	100
Fonksiyonların grafiklerini yorumlar.	1	0	1	0
DENKLEM VE EŞİTSİZLİKLER	1	0	0	0
Denklemler ve eşitsizlikler ile ilgili problemler çözer.	12	2	1	17
VERİ	1	0	1	0
SAYMA VE OLASILIK	1	1	0	100
Basit Olayların Olasılıkları	1	0	0	0
Üçgende açı özellikleri ile ilgili işlemler yapar.	1	0	1	0
Üçgenlerin benzerliği ile ilgili problemler çözer.	1	0	0	0
Dik üçgende Pisagor teoremini elde ederek problemler çözer.	1	0	0	0
Üçgenin Alanı	1	0	0	0
Çokgenler	1	0	0	0
Özel Dörtgenler	3	0	0	0
Kati Cisimler	2	0	0	0

	Soru	Doğru	Yanlış	Boş	Net	Başarı
Tarih-1	5	4	1	0	3,75	% 75
Coğrafya-1	5	3	2	0	2,50	% 50
Felsefe	5	4	1	0	3,75	% 75
Din Kült. ve Ahl. Bil.	5	5	0	0	5,00	% 100
Felsefe (Seçmeli)	5	0	0	5	0,00	% 0
TYT Sosyal	20	16	4	0	15,00	% 75
Cevap Anahtarı	A DBEACDBECBACDEBCEEDCEAAEB					
Cevaplarınız	DeEACDBEbeACDEaCEEDC					

	S	D	Y	B%
Tarih-1	0			
İslamiyet öncesi dönemde Türklerin yaşadığı coğrafyalar ile hayat tarzları arasındaki ilişkiyi analiz eder.	1	1	0	100
Büyük Selçuklu Devleti Dönemi ndeki başlıca siyasi gelişmeleri Türk tarihi içerisindeki önemi bağlamında açıklar.	1	0	1	0
Osmanlı devlet idaresi ve toplum düzenindeki çözümleri önleme çabalarını analiz eder.	1	1	0	100
I. Dünya Savaşı nın sonuçlarını Osmanlı Devleti ve Batılı devletler açısından değerlendirir.	1	1	0	100
Çağdaşlaşan Türkiye nin temeli olan Atatürk ilkelerini kavrar.	1	1	0	100
Eğitim ve kültür alanında yapılan inkılapları ve gelişmeleri kavrar.	1	1	0	100
Coğrafya-1	0			
Coğrafyanın konularını ve bölümlenmesini açıklar.	1	1	0	100
Yeryüzündeki su varlıklarını özelliklerine göre sınıflandırır.	1	1	0	100
İstatistik verilerden yararlanarak nüfus özellikleri ve nüfusun önemi hakkında çıkarımlarda bulunur.	1	1	0	100
Dünyadaki farklı bölge örneklerini, özellikleri ve bölge belirlemede kullanılan kriterler açısından değerlendirir.	1	0	1	0
Afetlerin oluşum nedenlerini ve özelliklerini açıklar.	1	0	1	0
Felsefe	0			
Felsefi düşüncenin özelliklerini açıklar.	1	1	0	100
Bilim felsefesinin konusunu ve problemlerini açıklar.	1	1	0	100
Ahlak felsefesinin konusunu ve problemlerini açıklar.	1	1	0	100
Örnek felsefi metinlerinden hareketle 18. yüzyıl -19. yüzyıl filozoflarının felsefi görüşlerini analiz eder.	1	1	0	100
Bilgi felsefesinin konusunu ve problemlerini açıklar.	1	0	1	0
Din Kült. ve Ahl. Bil.	0			
Allah ın varlığı ve birliği konusunda akli ve nakli delilleri analiz eder.	1	1	0	100
Bazı genç sahiplerinin öne çıkan özelliklerini örnek alır.	1	1	0	100

	Soru	Doğru	Yanlış	Boş	Net	Başarı
Fizik	7	5	1	1	4,75	% 68
Kimya	7	5	2	0	4,50	% 64
Biyoloji	6	5	0	1	5,00	% 83
TYT Fen	20	15	3	2	14,25	% 71
Cevap Anahtarı	A CECDABCECDCEBAEADEAD					
Cevaplarınız	CE DAaCCEecBAEA EAD					

	S	D	Y	B%
Fizik	0			
Fiziksel Niceliklerin Sınıflandırılması	1	1	0	100
Hareket	1	1	0	100
Renk	1	0	0	0
Basınç	1	1	0	100
Isı ve Sıcaklık	1	1	0	100
Akım ve Manyetik Alan	1	0	1	0
Dalgalar	1	1	0	100
Kimya	0			
Kimya Uygulamalarında İş Sağlığı ve Güvenliği	1	1	0	100
Kimyanın Sembolik Dili	1	1	0	100
Elektron, proton ve nötronun yüklerini, kütlelerini ve atomda buldukları yerleri karşılaştırır.	1	1	0	100
Elementlerin periyodik sistemdeki yerleşim esaslarını açıklar.	1	1	0	100
Kovalent bağın oluşumunu atomlar arası elektron ortaklaşması temelinde açıklar.	1	0	1	0
Çözünmüş madde oranını belirten ifadeleri yorumlar.	1	0	1	0
Asitlerin ve bazların günlük hayat açısından önemli tepkimelerini açıklar.	1	1	0	100
Sıvılarda viskoziteyi etkileyen faktörleri açıklar.	1	1	0	100
Kimyasal Tepkimelerde Hesaplamalar	1	1	0	100
Biyoloji	0			
Ekosistemde madde ve enerji akışını analiz eder.	1	1	0	100
Hücresel yapıları ve görevlerini açıklar.	1	1	0	100
Kalıtımın genel esaslarını açıklar.	1	0	0	0
Mayozu açıklar.	1	1	0	100
Canlıların yapısını oluşturan organik ve inorganik bileşikler açıklar.	1	1	0	100
Virüslerin genel özelliklerini açıklar.	1	1	0	100

B SARMAL TÜRKİYE GENELİ TYT 23



207,308 % 64,89

KIRŞEHİR / KAMAN
Kaman Şehit Gökhan Yıldırım Anadolu Lisesi

12A - 1037
İLAYDA ÇELİK

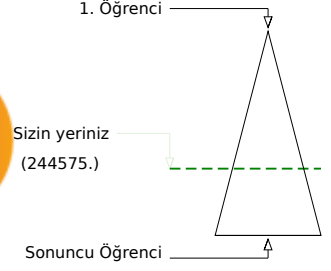
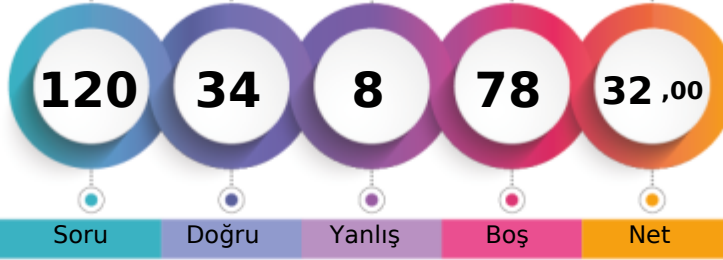

Soru Doğru Yanlış Boş Net

	Şube	Kurum	İlçe	İl	Genel
Öğrenci Sıra No	7	31	189	952	244575 % 64,89
Sınava Katılan Öğrenci Sayısı	12	50	230	1171	376887

	Soru	Doğru	Yanlış	Boş	Net	Başarı
TYT Türkçe	40	22	7	11	20,25	% 51
Cevap Anahtarı	A DECBBAADCADEBCCBECABCEDDEDADACCDECBABDAE					
Cevaplarınız	ECcBcA e C EC BCEDEDEDADCC bBeaDA					

	S	D	Y	B%
Türkçe	0	0	0	0
Metindeki Boşlukların Uygun Sözcüklerle Tamamlanması	1	0	0	0
Sözcüğü Anlamca Karşılayabilecek Kullanımlar	3	2	1	67
Cümlenin Yorumlanması ve Açıklanması (Yakın veya Çelişen Anlamli Cümleler)	2	1	1	50
Parçadaki Numaralanmış Cümlelerin İçerik ve Özellikleri	1	1	0	100
Ses Olayları	1	0	0	0
Çekim Ekleri	1	0	0	0
Karma Dil Bilgisi	1	0	0	0
Noktalama İşaretleri	2	1	1	50
Yazım Kuralları	2	0	0	0
Sözcük Türleri Karma	1	0	0	0
Düşüncenin Akışını Bozan Cümle	1	1	0	100
Paragrafı İkiye Ayırma	1	1	0	100
Paragraftaki Cümlelerin Yerini Düzenleme	1	0	0	0
Paragrafın Ana Fikri (Düşüncesi)	4	4	0	100
Paragrafta Boş Bırakılan Yerleri Tamamlama	1	1	0	100
Paragrafın Konusu ve Başlığı	8	5	3	63
Paragrafın Yardımcı Fikirleri (Düşünceleri)	7	3	1	43
Paragrafta Sorulara Karşılık Bulma	2	2	0	100

	Soru	Doğru	Yanlış	Boş	Net	Başarı
TYT Matematik	40	10	0	30	10,00	% 25
Cevap Anahtarı	A ACADCCEAABDBDECCBCECCCCCEDDCECBCCDDDAACB					
Cevaplarınız	A AD CEAA E B E					

	S	D	Y	B%
Matematik-1	0	0	0	0
Sayı Kümeleri	5	4	0	80
Köklü ifadeleri içeren denklemleri çözer.	1	0	0	0
Üslü ifadeleri içeren denklemleri çözer.	1	1	0	100
Gerçek hayatta periyodik olarak tekrar eden durumları içeren problemleri çözer.	1	0	0	0
Birinci dereceden bir bilinmeyenli denklem ve eşitsizliklerin çözüm kümelerini bulur.	1	1	0	100
Kümelerde birleşim, kesişim, fark, tümeleme işlemleri yardımıyla problemler çözer.	1	1	0	100
Tam sayılarda bölünebilme kurallarıyla ilgili problemler çözer.	1	0	0	0
Mutlak değer içeren birinci dereceden bir bilinmeyenli denklem ve eşitsizliklerin çözüm kümelerini bulur.	1	0	0	0
MANTIK	1	0	0	0
Fonksiyonların grafiklerini yorumlar.	1	0	0	0
DENKLEM VE EŞİTSİZLİKLER	1	1	0	100
Denklemler ve eşitsizlikler ile ilgili problemler çözer.	12	0	0	0
VERİ	1	1	0	100
SAYMA VE OLASILIK	1	1	0	100
Basit Olayların Olasılıkları	1	0	0	0
Üçgende açı özellikleri ile ilgili işlemler yapar.	1	0	0	0
Üçgenlerin benzerliği ile ilgili problemler çözer.	1	0	0	0
Dik üçgende Pisagor teoremini elde ederek problemler çözer.	1	0	0	0
Üçgenin Alanı	1	0	0	0
Çokgenler	1	0	0	0
Özel Dörtgenler	3	0	0	0
Kati Cisimler	2	0	0	0

	Soru	Doğru	Yanlış	Boş	Net	Başarı
Tarih-1	5	0	0	5	0,00	% 0
Coğrafya-1	5	1	0	4	1,00	% 20
Felsefe	5	1	1	3	0,75	% 15
Din Kült. ve Ahl. Bil.	5	0	0	5	0,00	% 0
Felsefe (Seçmeli)	5	0	0	5	0,00	% 0
TYT Sosyal	20	2	1	17	1,75	% 9
Cevap Anahtarı	A DBEACDBECBACDEBCEEDCEAAEB					
Cevaplarınız	E Dc					

	S	D	Y	B%
Tarih-1	0	0	0	0
İslamiyet öncesi dönemde Türklerin yaşadığı coğrafyalar ile hayat tarzları arasındaki ilişkiyi analiz eder.	1	0	0	0
Büyük Selçuklu Devleti Dönemi ndeki başlıca siyasi gelişmeleri Türk tarihi içerisindeki önemi bağlamında açıklar.	1	0	0	0
Osmanlı devlet idaresi ve toplum düzenindeki çözümleri önleme çabalarını analiz eder.	1	0	0	0
I. Dünya Savaşı nın sonuçlarını Osmanlı Devleti ve Batılı devletler açısından değerlendirir.	1	0	0	0
Çağdaşlaşan Türkiye nin temeli olan Atatürk ilkelerini kavrar.	1	0	0	0
Eğitim ve kültür alanında yapılan inkılapları ve gelişmeleri kavrar.	1	0	0	0
Coğrafya-1	0	0	0	0
Coğrafyanın konularını ve bölümlenmesini açıklar.	1	0	0	0
Yeryüzündeki su varlıklarını özelliklerine göre sınıflandırır.	1	0	0	0
İstatistik verilerden yararlanarak nüfus özellikleri ve nüfusun önemi hakkında çıkarımlarda bulunur.	1	1	0	100
Dünyadaki farklı bölge örneklerini, özellikleri ve bölge belirlemede kullanılan kriterler açısından değerlendirir.	1	0	0	0
Afetlerin oluşum nedenlerini ve özelliklerini açıklar.	1	0	0	0
Felsefe	0	0	0	0
Felsefi düşüncenin özelliklerini açıklar.	1	0	0	0
Bilim felsefesinin konusunu ve problemlerini açıklar.	1	0	0	0
Ahlak felsefesinin konusunu ve problemlerini açıklar.	1	1	0	100
Örnek felsefi metinlerinden hareketle 18. yüzyıl -19. yüzyıl filozoflarının felsefi görüşlerini analiz eder.	1	0	1	0
Bilgi felsefesinin konusunu ve problemlerini açıklar.	1	0	0	0
Din Kült. ve Ahl. Bil.	0	0	0	0
Allah ın varlığı ve birliği konusunda akli ve nakli delilleri analiz eder.	1	0	0	0
Bazı genç sahibinin öne çıkan özelliklerini örnek alır.	1	0	0	0

	Soru	Doğru	Yanlış	Boş	Net	Başarı
TYT Fen	20	0	0	20	0,00	% 0
Cevap Anahtarı	A CEDDABCCCECDCBAEAEAD					
Cevaplarınız						

	S	D	Y	B%
Fizik	0	0	0	0
Fiziksel Niceliklerin Sınıflandırılması	1	0	0	0
Hareket	1	0	0	0
Renk	1	0	0	0
Basınç	1	0	0	0
Isı ve Sıcaklık	1	0	0	0
Akım ve Manyetik Alan	1	0	0	0
Dalgalar	1	0	0	0
Kimya	0	0	0	0
Kimya Uygulamalarında İş Sağlığı ve Güvenliği	1	0	0	0
Kimyanın Sembolik Dili	1	0	0	0
Elektron, proton ve nötronun yüklerini, kütlelerini ve atomda buldukları yerleri karşılaştırır.	1	0	0	0
Elementlerin periyodik sistemdeki yerleşim esaslarını açıklar.	1	0	0	0
Kovalent bağın oluşumunu atomlar arası elektron ortaklaşması temelinde açıklar.	1	0	0	0
Çözünmüş madde oranını belirten ifadeleri yorumlar.	1	0	0	0
Asitlerin ve bazların günlük hayat açısından önemli tepkimelerini açıklar.	1	0	0	0
Sıvılarda viskoziteyi etkileyen faktörleri açıklar.	1	0	0	0
Kimyasal Tepkimelerde Hesaplamalar	1	0	0	0
Biyoloji	0	0	0	0
Ekosistemde madde ve enerji akışını analiz eder.	1	0	0	0
Hücre sel yapıları ve görevlerini açıklar.	1	0	0	0
Kalıtımın genel esaslarını açıklar.	1	0	0	0
Mayozu açıklar.	1	0	0	0
Canlıların yapısını oluşturan organik ve inorganik bileşikleri açıklar.	1	0	0	0
Virüslerin genel özelliklerini açıklar.	1	0	0	0

B SARMAL TÜRKİYE GENELİ TYT 23



177,630 % 79,15

KIRŞEHİR / KAMAN
Kaman Şehit Gökhan Yıldırım Anadolu Lisesi

12A - 1039
İLKUR TOSUN

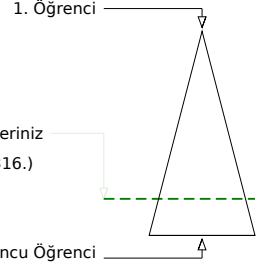
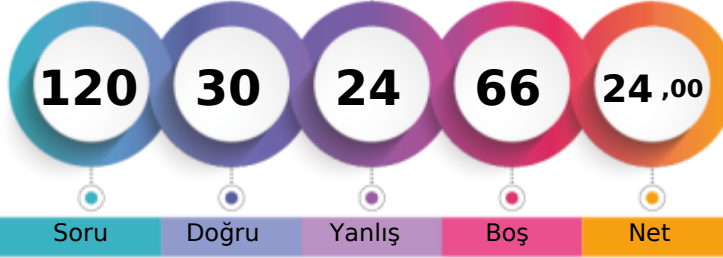

Soru Doğru Yanlış Boş Net

Şube Kurum İlçe İl Genel

Öğrenci Sıra No 8 44 215 1062 298316 % 79,15

Sınava Katılan Öğrenci Sayısı 12 50 230 1171 376887

		Soru	Doğru	Yanlış	Boş	Net	Başarı	
TYT Türkçe		40	22	12	6	19,00	% 48	
Cevap Anahtarı	A	DECBBAAADCABCCBCECABCEDEDEDADACCDECBABDAE						
Cevaplarınız		DECdBcca a CabCacCEDDeAbADCCDECBbaD						

	S	D	Y	B%
Türkçe	1	1	0	100
Metindeki Boşlukların Uygun Sözcüklerle Tamamlanması	1	1	0	100
Sözcüğü Anlamca Karşılayabilecek Kullanımlar	3	2	1	67
Cümlenin Yorumlanması ve Açıklanması (Yakın veya Çelişen Anlamlı Cümleler)	2	1	1	50
Parçadaki Numaralanmış Cümlelerin İçerik ve Özellikleri	1	0	1	0
Ses Olayları	1	0	1	0
Çekim Ekleri	1	0	0	0
Karma Dil Bilgisi	1	0	0	0
Noktalama İşaretleri	2	0	0	0
Yazım Kuralları	2	1	1	50
Sözcük Türleri Karma	1	0	1	0
Düşüncenin Akışını Bozan Cümle	1	0	1	0
Paragrafı İkiye Ayırma	1	1	0	100
Paragraftaki Cümlelerin Yerini Düzenleme	1	1	0	100
Paragrafın Ana Fikri (Düşüncesi)	4	2	2	50
Paragrafta Boş Bırakılan Yerleri Tamamlama	1	1	0	100
Paragrafın Konusu ve Başlığı	8	5	2	63
Paragrafın Yardımcı Fikirleri (Düşünceleri)	7	6	0	86
Paragrafta Sorulara Karşılık Bulma	2	1	1	50

		Soru	Doğru	Yanlış	Boş	Net	Başarı	
TYT Matematik		40	5	7	28	3,25	% 8	
Cevap Anahtarı	A	ACADCCEAABDBDECCBCECCCECDCECBCCDDDAACB						
Cevaplarınız		A cDbCdd B dd d E						

	S	D	Y	B%
Matematik-1	5	3	2	60
Sayı Kümeleri	1	0	0	0
Köklü ifadeleri içeren denklemleri çözer.	1	0	0	0
Üslü ifadeleri içeren denklemleri çözer.	1	0	1	0
Gerçek hayatta periyodik olarak tekrar eden durumları içeren problemleri çözer.	1	0	1	0
Birinci dereceden bir bilinmeyenli denklem ve eşitsizliklerin çözüm kümelerini bulur.	1	0	1	0
Kümelerde birleşim, kesişim, fark, tümeleme işlemleri yardımıyla problemler çözer.	1	0	0	0
Tam sayılarda bölünebilme kurallarıyla ilgili problemler çözer.	1	1	0	100
Mutlak değer içeren birinci dereceden bir bilinmeyenli denklem ve eşitsizliklerin çözüm kümelerini bulur.	1	0	0	0
MANTIK	1	0	0	0
Fonksiyonların grafiklerini yorumlar.	1	0	0	0
DENKLEM VE EŞİTSİZLİKLER	1	0	1	0
Denklemler ve eşitsizlikler ile ilgili problemler çözer.	12	0	1	0
VERİ	1	0	0	0
SAYMA VE OLASILIK	1	1	0	100
Basit Olayların Olasılıkları	1	0	0	0
Üçgende açı özellikleri ile ilgili işlemler yapar.	1	0	0	0
Üçgenlerin benzerliği ile ilgili problemler çözer.	1	0	0	0
Dik üçgende Pisagor teoremini elde ederek problemler çözer.	1	0	0	0
Üçgenin Alanı	1	0	0	0
Çokgenler	1	0	0	0
Özel Dörtgenler	3	0	0	0
Kati Cisimler	2	0	0	0

		Soru	Doğru	Yanlış	Boş	Net	Başarı	
Tarih-1		5	1	1	3	0,75	% 15	
Coğrafya-1		5	0	0	5	0,00	% 0	
Felsefe		5	0	0	5	0,00	% 0	
Din Kült. ve Ahl. Bil.		5	0	0	5	0,00	% 0	
Felsefe (Seçmeli)		5	0	0	5	0,00	% 0	
TYT Sosyal		20	1	1	18	0,75	% 4	
Cevap Anahtarı	A	DBEACDBECBACDEBCEEDCEAAEB						
Cevaplarınız		De						

	S	D	Y	B%
Tarih-1	1	1	0	100
İslamiyet öncesi dönemde Türklerin yaşadığı coğrafyalar ile hayat tarzları arasındaki ilişkiyi analiz eder.	1	1	0	100
Büyük Selçuklu Devleti Dönemi'ndeki başlıca siyasi gelişmeleri Türk tarihi içerisindeki önemi bağlamında açıklar.	1	0	1	0
Osmanlı devlet idaresi ve topluluk düzenindeki çözümleri önleme çabalarını analiz eder.	1	0	0	0
I. Dünya Savaşı'nın sonuçlarını Osmanlı Devleti ve Batılı devletler açısından değerlendirir.	1	0	0	0
Çağdaşlaşan Türkiye'nin temeli olan Atatürk ilkelerini kavrar.	1	0	0	0
Eğitim ve kültür alanında yapılan inkılapları ve gelişmeleri kavrar.	1	0	0	0
Coğrafya-1	0	0	0	0
Coğrafyanın konularını ve bölümlenmesini açıklar.	1	0	0	0
Yeryüzündeki su varlıklarını özelliklerine göre sınıflandırır.	1	0	0	0
İstatistik verilerden yararlanarak nüfus özellikleri ve nüfusun önemi hakkında çıkarımlarda bulunur.	1	0	0	0
Dünyadaki farklı bölge örneklerini, özellikleri ve bölge belirlemede kullanılan kriterler açısından değerlendirir.	1	0	0	0
Afetlerin oluşum nedenlerini ve özelliklerini açıklar.	1	0	0	0
Felsefe	0	0	0	0
Felsefi düşüncenin özelliklerini açıklar.	1	0	0	0
Bilim felsefesinin konusunu ve problemlerini açıklar.	1	0	0	0
Ahlak felsefesinin konusunu ve problemlerini açıklar.	1	0	0	0
Örnek felsefi metinlerinden hareketle 18. yüzyıl -19. yüzyıl filozoflarının felsefi görüşlerini analiz eder.	1	0	0	0
Bilgi felsefesinin konusunu ve problemlerini açıklar.	1	0	0	0
Din Kült. ve Ahl. Bil.	0	0	0	0
Allah'ın varlığı ve birliği konusunda akli ve nakli delilleri analiz eder.	1	0	0	0
Bazı genç sahiplerinin öne çıkan özelliklerini örnek alır.	1	0	0	0

		Soru	Doğru	Yanlış	Boş	Net	Başarı	
Fizik		7	2	3	2	1,25	% 18	
Kimya		7	0	0	7	0,00	% 0	
Biyoloji		6	0	1	5	-0,25	% 0	
TYT Fen		20	2	4	14	1,00	% 5	
Cevap Anahtarı	A	CECDABCCCECDCBAEAEAD						
Cevaplarınız		eECbc c						

	S	D	Y	B%
Fizik	1	0	1	0
Fiziksel Niceliklerin Sınıflandırılması	1	0	1	0
Hareket	1	1	0	100
Renk	1	1	0	100
Basınç	1	0	1	0
Isı ve Sıcaklık	1	0	1	0
Akım ve Manyetik Alan	1	0	0	0
Dalgalar	1	0	0	0
Kimya	0	0	0	0
Kimya Uygulamalarında İş Sağlığı ve Güvenliği	1	0	0	0
Kimyanın Sembolik Dili	1	0	0	0
Elektron, proton ve nötronun yüklerini, kütlelerini ve atomda buldukları yerleri karşılaştırır.	1	0	0	0
Elementlerin periyodik sistemdeki yerleşim esaslarını açıklar.	1	0	0	0
Kovalent bağın oluşumunu atomlar arası elektron ortaklaşması temelinde açıklar.	1	0	0	0
Çözünmüş madde oranını belirten ifadeleri yorumlar.	1	0	0	0
Asitlerin ve bazların günlük hayat açısından önemli tepkimelerini açıklar.	1	0	0	0
Sıvılarda viskoziteyi etkileyen faktörleri açıklar.	1	0	0	0
Kimyasal Tepkimelerde Hesaplamalar	1	0	0	0
Biyoloji	0	0	0	0
Ekosistemde madde ve enerji akışını analiz eder.	1	0	0	0
Hücre yapısını ve görevlerini açıklar.	1	0	0	0
Kalıtımın genel esaslarını açıklar.	1	0	1	0
Mayozu açıklar.	1	0	0	0
Canlıların yapısını oluşturan organik ve inorganik bileşikleri açıklar.	1	0	0	0
Virüslerin genel özelliklerini açıklar.	1	0	0	0

B SARMAL TÜRKİYE GENELİ TYT 23



238,713 % 47,71

KIRŞEHİR / KAMAN
Kaman Şehit Gökhan Yıldırım Anadolu Lisesi

12A - 1045
MERYEM ÇOPUR

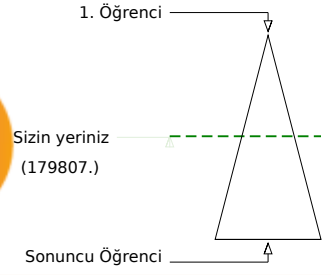
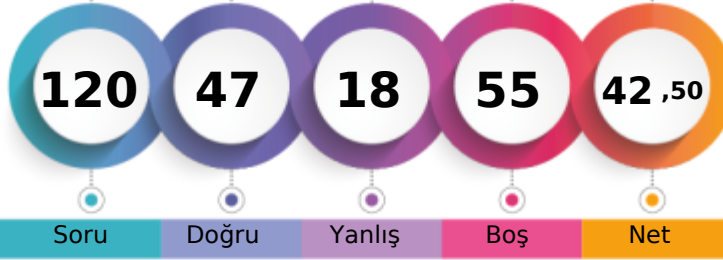

	Şube	Kurum	İlçe	İl	Genel
Öğrenci Sıra No	5	11	132	761	179807 % 47,71
Sınava Katılan Öğrenci Sayısı	12	50	230	1171	376887

	Soru	Doğru	Yanlış	Boş	Net	Başarı
TYT Türkçe	40	27	11	2	24,25	% 61
Cevap Anahtarı	B	CBBAAEEDDBCCBECABCEDEDEDADADCCDECBABDAECA				
Cevaplarınız		CdBAeDEDDBCeccCABCcDeEcADADCCDEeBABcAc				

	S	D	Y	B%
Türkçe				0
Metindeki Boşlukların Uygun Sözcüklerle Tamamlanması	1	1	0	100
Sözcüğü Anlamca Karşılayabilecek Kullanımlar	3	2	1	67
Cümlenin Yorumlanması ve Açıklanması (Yakın veya Çelişen Anlamli Cümleler)	2	2	0	100
Parçadaki Numaralanmış Cümlelerin İçerik ve Özellikleri	1	0	1	0
Ses Olayları	1	1	0	100
Çekim Ekleri	1	0	0	0
Karma Dil Bilgisi	1	0	0	0
Noktalama İşaretleri	2	2	0	100
Yazım Kuralları	2	1	1	50
Sözcük Türleri Karma	1	0	1	0
Düşüncenin Akışını Bozan Cümle	1	0	1	0
Paragrafı İkiye Ayırma	1	1	0	100
Paragraftaki Cümlelerin Yerini Düzenleme	1	1	0	100
Paragrafın Ana Fikri (Düşüncesi)	4	3	1	75
Paragrafta Boş Bırakılan Yerleri Tamamlama	1	1	0	100
Paragrafın Konusu ve Başlığı	8	6	2	75
Paragrafın Yardımcı Fikirleri (Düşünceleri)	7	4	3	57
Paragrafta Sorulara Karşılık Bulma	2	2	0	100

	Soru	Doğru	Yanlış	Boş	Net	Başarı
TYT Matematik	40	7	0	33	7,00	% 18
Cevap Anahtarı	B	ADCCEACADBDCECCBCECCCECDCECBACBDDAACBCB				
Cevaplarınız		CE A B C E B				

	S	D	Y	B%
Matematik-1				0
Sayı Kümeleri	5	3	0	60
Köklü ifadeleri içeren denklemleri çözer.	1	0	0	0
Üslü ifadeleri içeren denklemleri çözer.	1	0	0	0
Gerçek hayatta periyodik olarak tekrar eden durumları içeren problemleri çözer.	1	0	0	0
Birinci dereceden bir bilinmeyenli denklem ve eşitsizliklerin çözüm kümelerini bulur.	1	0	0	0
Kümelerde birleşim, kesişim, fark, tümeleme işlemleri yardımıyla problemler çözer.	1	0	0	0
Tam sayılarda bölünebilme kurallarıyla ilgili problemler çözer.	1	0	0	0
Mutlak değer içeren birinci dereceden bir bilinmeyenli denklem ve eşitsizliklerin çözüm kümelerini bulur.	1	0	0	0
MANTIK	1	1	0	100
Fonksiyonların grafiklerini yorumlar.	1	0	0	0
DENKLEM VE EŞİTSİZLİKLER	1	0	0	0
Denklemler ve eşitsizlikler ile ilgili problemler çözer.	12	1	0	8
VERİ	1	0	0	0
SAYMA VE OLASILIK	1	1	0	100
Basit Olayların Olasılıkları	1	0	0	0
Üçgende açı özellikleri ile ilgili işlemler yapar.	1	0	0	0
Üçgenlerin benzerliği ile ilgili problemler çözer.	1	0	0	0
Dik üçgende Pisagor teoremini elde ederek problemler çözer.	1	0	0	0
Üçgenin Alanı	1	0	0	0
Çokgenler	1	0	0	0
Özel Dörtgenler	3	0	0	0
Kati Cisimler	2	1	0	50

	Soru	Doğru	Yanlış	Boş	Net	Başarı
Tarih-1	5	0	0	5	0,00	% 0
Coğrafya-1	5	1	0	4	1,00	% 20
Felsefe	5	4	1	0	3,75	% 75
Din Kült. ve Ahl. Bil.	5	5	0	0	5,00	% 100
Felsefe (Seçmeli)	5	0	0	5	0,00	% 0
TYT Sosyal	20	10	1	9	9,75	% 49
Cevap Anahtarı	B	EACDBCEBDBDEBCAEDCECAEBAE				
Cevaplarınız		D DEcCAEDCEC				

	S	D	Y	B%
Tarih-1				0
İslamiyet öncesi dönemde Türklerin yaşadığı coğrafyalar ile hayat tarzları arasındaki ilişkiyi analiz eder.	1	0	0	0
Büyük Selçuklu Devleti Dönemi ndeki başlıca siyasi gelişmeleri Türk tarihi içerisindeki önemi bağlamında açıklar.	1	0	0	0
Osmanlı devlet idaresi ve toplum düzenindeki çözümleri önleme çabalarını analiz eder.	1	0	0	0
I. Dünya Savaşı nın sonuçlarını Osmanlı Devleti ve Batılı devletler açısından değerlendirir.	1	0	0	0
Çağdaşlaşan Türkiye nin temeli olan Atatürk ilkelerini kavrar.	1	0	0	0
Eğitim ve kültür alanında yapılan inkılapları ve gelişmeleri kavrar.	1	0	0	0
Coğrafya-1				0
Coğrafyanın konularını ve bölümlenmesini açıklar.	1	1	0	100
Yeryüzündeki su varlıklarını özelliklerine göre sınıflandırır.	1	0	0	0
İstatistik verilerden yararlanarak nüfus özellikleri ve nüfusun önemi hakkında çıkarımlarda bulunur.	1	0	0	0
Dünyadaki farklı bölge örneklerini, özellikleri ve bölge belirlemede kullanılan kriterler açısından değerlendirir.	1	0	0	0
Afetlerin oluşum nedenlerini ve özelliklerini açıklar.	1	0	0	0
Felsefe				0
Felsefi düşüncenin özelliklerini açıklar.	1	1	0	100
Bilim felsefesinin konusunu ve problemlerini açıklar.	1	1	0	100
Ahlak felsefesinin konusunu ve problemlerini açıklar.	1	1	0	100
Örnek felsefi metinlerinden hareketle 18. yüzyıl -19. yüzyıl filozoflarının felsefi görüşlerini analiz eder.	1	1	0	100
Bilgi felsefesinin konusunu ve problemlerini açıklar.	1	0	1	0
Din Kült. ve Ahl. Bil.				0
Allah ın varlığı ve birliği konusunda akli ve nakli delilleri analiz eder.	1	1	0	100
Bazı genç sahiplerinin öne çıkan özelliklerini örnek alır.	1	1	0	100

	Soru	Doğru	Yanlış	Boş	Net	Başarı
Fizik	7	1	1	5	0,75	% 11
Kimya	7	2	2	3	1,50	% 21
Biyoloji	6	0	3	3	-0,75	% 0
TYT Fen	20	3	6	11	1,50	% 8
Cevap Anahtarı	B	CDABCECCDCBACEDEADAE				
Cevaplarınız		Ebe c CE abb				

	S	D	Y	B%
Fizik				0
Fiziksel Niceliklerin Sınıflandırılması	1	0	1	0
Hareket	1	1	0	100
Renk	1	0	0	0
Basınç	1	0	0	0
Isı ve Sıcaklık	1	0	0	0
Akım ve Manyetik Alan	1	0	0	0
Dalgalar	1	0	0	0
Kimya				0
Kimya Uygulamalarında İş Sağlığı ve Güvenliği	1	1	0	100
Kimyanın Sembolik Dili	1	1	0	100
Elektron, proton ve nötronun yüklerini, kütlelerini ve atomda buldukları yerleri karşılaştırır.	1	1	0	100
Elementlerin periyodik sistemdeki yerleşim esaslarını açıklar.	1	1	0	100
Kovalent bağın oluşumunu atomlar arası elektron ortaklaşması temelinde açıklar.	1	0	1	0
Çözünmüş madde oranını belirten ifadeleri yorumlar.	1	0	0	0
Asitlerin ve bazların günlük hayat açısından önemli tepkimelerini açıklar.	1	0	0	0
Sıvılarda viskoziteyi etkileyen faktörleri açıklar.	1	0	1	0
Kimyasal Tepkimelerde Hesaplamalar	1	0	0	0
Biyoloji				0
Ekosistemde madde ve enerji akışını analiz eder.	1	0	1	0
Hücre yapısını ve görevlerini açıklar.	1	0	1	0
Kalıtımın genel esaslarını açıklar.	1	0	0	0
Mayozu açıklar.	1	0	0	0
Canlıların yapısını oluşturan organik ve inorganik bileşikleri açıklar.	1	0	0	0
Virüslerin genel özelliklerini açıklar.	1	0	1	0

B SARMAL TÜRKİYE GENELİ TYT 23



174,430 % 80,45

KIRŞEHİR / KAMAN
Kaman Şehit Gökhan Yıldırım Anadolu Lisesi

12A - 1041
SELDA BALYEMEZ

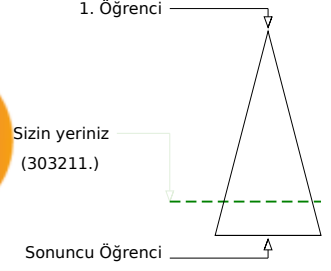

Soru Doğru Yanlış Boş Net

Şube Kurum İlçe İl Genel

Öğrenci Sıra No 10 47 219 1070 303211 % 80,45

Sınava Katılan Öğrenci Sayısı 12 50 230 1171 376887

		Soru	Doğru	Yanlış	Boş	Net	Başarı
TYT Türkçe		40	19	9	12	16,75	% 42
Cevap Anahtarı	A	DECBBAAADCABCCBECABCEDEDEDADACCDECBABDAE					
Cevaplarınız		DEBeBcA d e ECeBCEDEB D DCCD bDAB					

	S	D	Y	B%
Türkçe	0	0	0	0
Metindeki Boşlukların Uygun Sözcüklerle Tamamlanması	1	1	0	100
Sözcüğü Anlamca Karşılayabilecek Kullanımlar	3	1	2	33
Cümlenin Yorumlanması ve Açıklanması (Yakın veya Çelişen Anlamlı Cümleler)	2	1	1	50
Parçadaki Numaralanmış Cümlelerin İçerik ve Özellikleri	1	1	0	100
Ses Olayları	1	0	0	0
Çekim Ekleri	1	0	1	0
Karma Dil Bilgisi	1	0	0	0
Noktalama İşaretleri	2	0	0	0
Yazım Kuralları	2	0	1	0
Sözcük Türleri Karma	1	0	0	0
Düşüncenin Akışını Bozan Cümle	1	1	0	100
Paragrafı İkiye Ayırma	1	1	0	100
Paragraftaki Cümlelerin Yerini Düzenleme	1	0	1	0
Paragrafın Ana Fikri (Düşüncesi)	4	2	1	50
Paragrafta Boş Bırakılan Yerleri Tamamlama	1	1	0	100
Paragrafın Konusu ve Başlığı	8	4	1	50
Paragrafın Yardımcı Fikirleri (Düşünceleri)	7	4	1	57
Paragrafta Sorulara Karşılık Bulma	2	2	0	100

		Soru	Doğru	Yanlış	Boş	Net	Başarı
TYT Matematik		40	5	2	33	4,50	% 11
Cevap Anahtarı	A	ACADCCEAABDBDECCBCECCCEDEDCCEBCBCDDDAACB					
Cevaplarınız		A A C e EC d					

	S	D	Y	B%
Matematik-1	0	0	0	0
Sayı Kümeleri	5	3	0	60
Köklü ifadeleri içeren denklemleri çözer.	1	0	0	0
Üslü ifadeleri içeren denklemleri çözer.	1	1	0	100
Gerçek hayatta periyodik olarak tekrar eden durumları içeren problemleri çözer.	1	0	0	0
Birinci dereceden bir bilinmeyenli denklem ve eşitsizliklerin çözüm kümelerini bulur.	1	0	0	0
Kümelerde birleşim, kesişim, fark, tümeleme işlemleri yardımıyla problemler çözer.	1	0	0	0
Tam sayılarda bölünebilme kurallarıyla ilgili problemler çözer.	1	0	1	0
Mutlak değer içeren birinci dereceden bir bilinmeyenli denklem ve eşitsizliklerin çözüm kümelerini bulur.	1	0	0	0
MANTIK	1	0	0	0
Fonksiyonların grafiklerini yorumlar.	1	0	0	0
DENKLEM VE EŞİTSİZLİKLER	1	1	0	100
Denklemler ve eşitsizlikler ile ilgili problemler çözer.	12	0	1	0
VERİ	1	0	0	0
SAYMA VE OLASILIK	1	0	0	0
Basit Olayların Olasılıkları	1	0	0	0
Üçgende açı özellikleri ile ilgili işlemler yapar.	1	0	0	0
Üçgenlerin benzerliği ile ilgili problemler çözer.	1	0	0	0
Dik üçgende Pisagor teoremini elde ederek problemler çözer.	1	0	0	0
Üçgenin Alanı	1	0	0	0
Çokgenler	1	0	0	0
Özel Dörtgenler	3	0	0	0
Katı Cisimler	2	0	0	0

		Soru	Doğru	Yanlış	Boş	Net	Başarı
Tarih-1		5	0	0	5	0,00	% 0
Coğrafya-1		5	0	0	5	0,00	% 0
Felsefe		5	1	2	2	0,50	% 10
Din Kült. ve Ahl. Bil.		5	0	0	5	0,00	% 0
Felsefe (Seçmeli)		5	0	0	5	0,00	% 0
TYT Sosyal		20	1	2	17	0,50	% 3
Cevap Anahtarı	A	DBEACDBECBACDEBCEEDCEAAEB					
Cevaplarınız		dDc					

	S	D	Y	B%
Tarih-1	0	0	0	0
İslamiyet öncesi dönemde Türklerin yaşadığı coğrafyalar ile hayat tarzları arasındaki ilişkiyi analiz eder.	1	0	0	0
Büyük Selçuklu Devleti Dönemi ndeki başlıca siyasi gelişmeleri Türk tarihi içerisindeki önemi bağlamında açıklar.	1	0	0	0
Osmanlı devlet idaresi ve toplum düzenindeki çözümleri önleme çabalarını analiz eder.	1	0	0	0
I. Dünya Savaşı nın sonuçlarını Osmanlı Devleti ve Batılı devletler açısından değerlendirir.	1	0	0	0
Çağdaşlaşan Türkiye nin temeli olan Atatürk ilkelerini kavrar.	1	0	0	0
Eğitim ve kültür alanında yapılan inkılapları ve gelişmeleri kavrar.	1	0	0	0
Coğrafya-1	0	0	0	0
Coğrafyanın konularını ve bölümlenmesini açıklar.	1	0	0	0
Yeryüzündeki su varlıklarını özelliklerine göre sınıflandırır.	1	0	0	0
İstatistik verilerden yararlanarak nüfus özellikleri ve nüfusun önemi hakkında çıkarımlarda bulunur.	1	0	0	0
Dünyadaki farklı bölge örneklerini, özellikleri ve bölge belirlemede kullanılan kriterler açısından değerlendirir.	1	0	0	0
Afetlerin oluşum nedenlerini ve özelliklerini açıklar.	1	0	0	0
Felsefe	0	0	0	0
Felsefi düşüncenin özelliklerini açıklar.	1	0	0	0
Bilim felsefesinin konusunu ve problemlerini açıklar.	1	0	1	0
Ahlak felsefesinin konusunu ve problemlerini açıklar.	1	1	0	100
Örnek felsefi metinlerinden hareketle 18. yüzyıl -19. yüzyıl filozoflarının felsefi görüşlerini analiz eder.	1	0	1	0
Bilgi felsefesinin konusunu ve problemlerini açıklar.	1	0	0	0
Din Kült. ve Ahl. Bil.	0	0	0	0
Allah ın varlığı ve birliği konusunda akli ve nakli delilleri analiz eder.	1	0	0	0
Bazı genç sahiplerinin öne çıkan özelliklerini örnek alır.	1	0	0	0

		Soru	Doğru	Yanlış	Boş	Net	Başarı
Fizik		7	0	0	7	0,00	% 0
Kimya		7	1	0	6	1,00	% 14
Biyoloji		6	0	0	6	0,00	% 0
TYT Fen		20	1	0	19	1,00	% 5
Cevap Anahtarı	A	CECDABCCCECDCBAEAEDEAD					
Cevaplarınız		C					

	S	D	Y	B%
Fizik	0	0	0	0
Fiziksel Niceliklerin Sınıflandırılması	1	0	0	0
Hareket	1	0	0	0
Renk	1	0	0	0
Basınç	1	0	0	0
Isı ve Sıcaklık	1	0	0	0
Akım ve Manyetik Alan	1	0	0	0
Dalgalar	1	0	0	0
Kimya	0	0	0	0
Kimya Uygulamalarında İş Sağlığı ve Güvenliği	1	1	0	100
Kimyanın Sembolik Dili	1	1	0	100
Elektron, proton ve nötronun yüklerini, kütlelerini ve atomda buldukları yerleri karşılaştırır.	1	0	0	0
Elementlerin periyodik sistemdeki yerleşim esaslarını açıklar.	1	0	0	0
Kovalent bağın oluşumunu atomlar arası elektron ortaklaşması temelinde açıklar.	1	0	0	0
Çözünmüş madde oranını belirten ifadeleri yorumlar.	1	0	0	0
Asitlerin ve bazların günlük hayat açısından önemli tepkimelerini açıklar.	1	0	0	0
Sıvılarda viskoziteyi etkileyen faktörleri açıklar.	1	0	0	0
Kimyasal Tepkimelerde Hesaplamalar	1	0	0	0
Biyoloji	0	0	0	0
Ekosistemde madde ve enerji akışını analiz eder.	1	0	0	0
Hücre yapısını ve görevlerini açıklar.	1	0	0	0
Kalıtımın genel esaslarını açıklar.	1	0	0	0
Mayozu açıklar.	1	0	0	0
Canlıların yapısını oluşturan organik ve inorganik bileşikleri açıklar.	1	0	0	0
Virüslerin genel özelliklerini açıklar.	1	0	0	0

B SARMAL TÜRKİYE GENELİ TYT 23



174,883 % 80,28

KIRŞEHİR / KAMAN
Kaman Şehit Gökhan Yıldırım Anadolu Lisesi

12A - 1004
ŞEVVAL BEKTAŞ

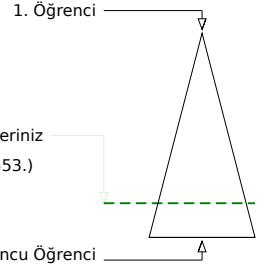

Soru Doğru Yanlış Boş Net

Şube Kurum İlçe İl Genel

Öğrenci Sıra No 9 46 218 1069 302553 % 80,28

Sınava Katılan Öğrenci Sayısı 12 50 230 1171 376887

	Soru	Doğru	Yanlış	Boş	Net	Başarı
TYT Türkçe	40	20	10	10	17,50	% 44
Cevap Anahtarı	A	DECBBAADCADEBCCBCEABCEDDEDADACCDECBABDAE				
Cevaplarınız		DECdBcc CADB CcECACCEDD b b bCCD eBb				

	S	D	Y	B%
Türkçe	1	1	0	100
Metindeki Boşlukların Uygun Sözcüklerle Tamamlanması	1	1	0	100
Sözcüğü Anlamca Karşılayabilecek Kullanımlar	3	2	1	67
Cümlelerin Yorumlanması ve Açıklanması (Yakın veya Çelişen Anlamli Cümleler)	2	1	1	50
Parçadaki Numaralanmış Cümlelerin İçerik ve Özellikleri	1	0	1	0
Ses Olayları	1	0	0	0
Çekim Ekleri	1	1	0	100
Karma Dil Bilgisi	1	1	0	100
Noktalama İşaretleri	2	1	0	50
Yazım Kuralları	2	2	0	100
Sözcük Türleri Karma	1	0	1	0
Düşüncenin Akışını Bozan Cümle	1	1	0	100
Paragrafı İkiye Ayırma	1	1	0	100
Paragraftaki Cümlelerin Yerini Düzenleme	1	1	0	100
Paragrafın Ana Fikri (Düşüncesi)	4	0	2	0
Paragrafta Boş Bırakılan Yerleri Tamamlama	1	1	0	100
Paragrafın Konusu ve Başlığı	8	3	1	38
Paragrafın Yardımcı Fikirleri (Düşünceleri)	7	4	1	57
Paragrafta Sorulara Karşılık Bulma	2	0	2	0

	Soru	Doğru	Yanlış	Boş	Net	Başarı
TYT Matematik	40	5	0	35	5,00	% 13
Cevap Anahtarı	A	ACADCCEAABDBDECCBCECCCECDCECBCCDDDAACB				
Cevaplarınız		A CE B C				

	S	D	Y	B%
Matematik-1	5	4	0	80
Sayı Kümeleri	5	4	0	80
Köklü ifadeleri içeren denklemleri çözer.	1	0	0	0
Üslü ifadeleri içeren denklemleri çözer.	1	0	0	0
Gerçek hayatta periyodik olarak tekrar eden durumları içeren problemleri çözer.	1	0	0	0
Birinci dereceden bir bilinmeyenli denklem ve eşitsizliklerin çözüm kümelerini bulur.	1	0	0	0
Kümelerde birleşim, kesişim, fark, tümeleme işlemleri yardımıyla problemler çözer.	1	0	0	0
Tam sayılarda bölünebilme kurallarıyla ilgili problemler çözer.	1	0	0	0
Mutlak değer içeren birinci dereceden bir bilinmeyenli denklem ve eşitsizliklerin çözüm kümelerini bulur.	1	0	0	0
MANTIK	1	1	0	100
Fonksiyonların grafiklerini yorumlar.	1	0	0	0
DENKLEM VE EŞİTSİZLİKLER	1	0	0	0
Denklemler ve eşitsizlikler ile ilgili problemler çözer.	12	0	0	0
VERİ	1	0	0	0
SAYMA VE OLASILIK	1	0	0	0
Basit Olayların Olasılıkları	1	0	0	0
Üçgende açı özellikleri ile ilgili işlemler yapar.	1	0	0	0
Üçgenlerin benzerliği ile ilgili problemler çözer.	1	0	0	0
Dik üçgende Pisagor teoremini elde ederek problemler çözer.	1	0	0	0
Üçgenin Alanı	1	0	0	0
Çokgenler	1	0	0	0
Özel Dörtgenler	3	0	0	0
Kati Cisimler	2	0	0	0

	Soru	Doğru	Yanlış	Boş	Net	Başarı
TYT Sosyal	20	0	0	20	0,00	% 0
Cevap Anahtarı	A	DBEACDBECBACDEBCEEDCEAAEB				
Cevaplarınız						

	S	D	Y	B%
Tarih-1	0	0	0	0
İslamiyet öncesi dönemde Türklerin yaşadığı coğrafyalar ile hayat tarzları arasındaki ilişkiyi analiz eder.	1	0	0	0
Büyük Selçuklu Devleti Dönemi'ndeki başlıca siyasi gelişmeleri Türk tarihi içerisindeki önemi bağlamında açıklar.	1	0	0	0
Osmanlı devlet idaresi ve toplum düzenindeki çözümleri önleme çabalarını analiz eder.	1	0	0	0
I. Dünya Savaşı'nın sonuçlarını Osmanlı Devleti ve Batılı devletler açısından değerlendirir.	1	0	0	0
Çağdaşlaşan Türkiye'nin temeli olan Atatürk ilkelerini kavrar.	1	0	0	0
Eğitim ve kültür alanında yapılan inkılapları ve gelişmeleri kavrar.	1	0	0	0
Coğrafya-1	0	0	0	0
Coğrafyanın konularını ve bölünmesini açıklar.	1	0	0	0
Yeryüzündeki su varlıklarını özelliklerine göre sınıflandırır.	1	0	0	0
İstatistik verilerden yararlanarak nüfus özellikleri ve nüfusun önemi hakkında çıkarımlarda bulunur.	1	0	0	0
Dünyadaki farklı bölge örneklerini, özelliklerini ve bölge belirlemede kullanılan kriterler açısından değerlendirir.	1	0	0	0
Afetlerin oluşum nedenlerini ve özelliklerini açıklar.	1	0	0	0
Felsefe	0	0	0	0
Felsefi düşüncenin özelliklerini açıklar.	1	0	0	0
Bilim felsefesinin konusunu ve problemlerini açıklar.	1	0	0	0
Ahlak felsefesinin konusunu ve problemlerini açıklar.	1	0	0	0
Örnek felsefi metinlerinden hareketle 18. yüzyıl -19. yüzyıl filozoflarının felsefi görüşlerini analiz eder.	1	0	0	0
Bilgi felsefesinin konusunu ve problemlerini açıklar.	1	0	0	0
Din Kült. ve Ahl. Bil.	0	0	0	0
Allah'ın varlığı ve birliği konusunda akli ve nakli delilleri analiz eder.	1	0	0	0
Bazı genç sahiplerinin öne çıkan özelliklerini örnek alır.	1	0	0	0
Âl-i İmrân suresi 103-105. ayetlerdeki mesajları değerlendirir.	1	0	0	0
İslam inancında iman mahiyetini araştırır.	1	0	0	0
Temel değerleri ayet ve hadislerle ilişkilendirir.	1	0	0	0
Felsefe (Seçmeli)	0	0	0	0
Sanat felsefesinin konusunu ve problemlerini açıklar.	1	0	0	0
Felsefenin ortaya çıkışını hazırlayan düşünce ortamını açıklar.	1	0	0	0
Felsefenin anlamını açıklar.	1	0	0	0
Din felsefesinin konusunu ve sorunlarını açıklar.	1	0	0	0
MS 2. yüzyıl-MS 15. yüzyıl felsefesini hazırlayan düşünce ortamını açıklar.	1	0	0	0

	Soru	Doğru	Yanlış	Boş	Net	Başarı
Fizik	7	0	0	7	0,00	% 0
Kimya	7	1	1	5	0,75	% 11
Biyoloji	6	0	2	4	-0,50	% 0
TYT Fen	20	1	3	16	0,25	% 1
Cevap Anahtarı	A	CECDABCCCECDCBAEAEDEAD				
Cevaplarınız		Cb e c				

	S	D	Y	B%
Fizik	0	0	0	0
Fiziksel Niceliklerin Sınıflandırılması	1	0	0	0
Hareket	1	0	0	0
Renk	1	0	0	0
Basınç	1	0	0	0
Isı ve Sıcaklık	1	0	0	0
Akım ve Manyetik Alan	1	0	0	0
Dalgalar	1	0	0	0
Kimya	0	0	0	0
Kimya Uygulamalarında İş Sağlığı ve Güvenliği	1	1	0	100
Kimyanın Sembolik Dili	1	1	0	100
Elektron, proton ve nötronun yüklerini, kütlelerini ve atomda buldukları yerleri karşılaştırır.	1	0	1	0
Elementlerin periyodik sistemdeki yerleşim esaslarını açıklar.	1	0	1	0
Kovalent bağın oluşumunu atomlar arası elektron ortaklaşması temelinde açıklar.	1	0	0	0
Çözünmüş madde oranını belirten ifadeleri yorumlar.	1	0	0	0
Astilerin ve bazların günlük hayat açısından önemli tepkimelerini açıklar.	1	0	0	0
Sıvılarda viskoziteyi etkileyen faktörleri açıklar.	1	0	0	0
Kimyasal Tepkimelerde Hesaplamalar	1	0	0	0
Biyoloji	0	0	0	0
Ekosistemde madde ve enerji akışını analiz eder.	1	0	0	0
Hücresel yapıları ve görevlerini açıklar.	1	0	1	0
Kalıtımın genel esaslarını açıklar.	1	0	0	0
Mayozu açıklar.	1	0	0	0
Canlıların yapısını oluşturan organik ve inorganik bileşikleri açıklar.	1	0	0	0
Virüslerin genel özelliklerini açıklar.	1	0	1	0

B SARMAL TÜRKİYE GENELİ TYT 23



256,095 % 38,92

KIRŞEHİR / KAMAN
Kaman Şehit Gökhan Yıldırım Anadolu Lisesi

12A - 1020
SILA TURHAN

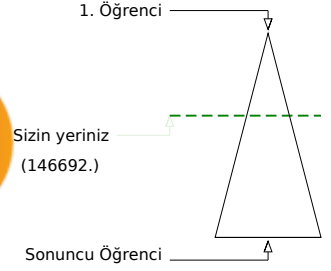
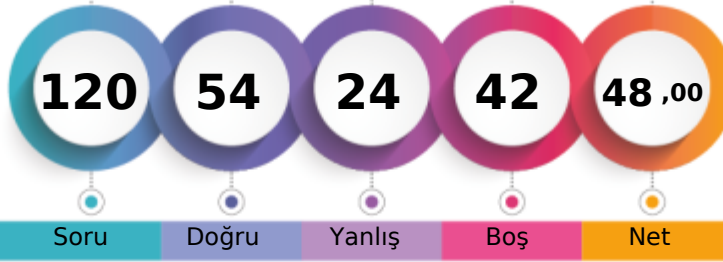

Soru Doğru Yanlış Boş Net

Şube Kurum İlçe İl Genel

Öğrenci Sıra No 3 5 108 665 146692 % 38,92

Sınava Katılan Öğrenci Sayısı 12 50 230 1171 376887

		Soru	Doğru	Yanlış	Boş	Net	Başarı
TYT Türkçe		40	28	10	2	25,50	% 64
Cevap Anahtarı	A	DECBBAAADCBCCBECABCEDEDEDADACCDECBABDAE					
Cevaplarınız		DdCdBecDC DBCCBebABCEDEDeAbbDCCcECBbBDA					

	S	D	Y	B%
Türkçe	0			
Metindeki Boşlukların Uygun Sözcüklerle Tamamlanması	1	1	0	100
Sözcüğü Anlamca Karşılayabilecek Kullanımlar	3	1	2	33
Cümlenin Yorumlanması ve Açıklanması (Yakın veya Çelişen Anlamlı Cümleler)	2	1	1	50
Parçadaki Numaralanmış Cümlelerin İçerik ve Özellikleri	1	0	1	0
Ses Olayları	1	1	0	100
Çekim Ekleri	1	1	0	100
Karma Dil Bilgisi	1	0	0	0
Noktalama İşaretleri	2	2	0	100
Yazım Kuralları	2	2	0	100
Sözcük Türleri Karma	1	1	0	100
Düşüncenin Akışını Bozan Cümle	1	1	0	100
Paragrafı İkiye Ayırma	1	0	1	0
Paragraftaki Cümlelerin Yerini Düzenleme	1	1	0	100
Paragrafın Ana Fikri (Düşüncesi)	4	2	2	50
Paragrafta Boş Bırakılan Yerleri Tamamlama	1	1	0	100
Paragrafın Konusu ve Başlığı	8	7	1	88
Paragrafın Yardımcı Fikirleri (Düşünceleri)	7	5	1	71
Paragrafta Sorulara Karşılık Bulma	2	1	1	50

		Soru	Doğru	Yanlış	Boş	Net	Başarı
TYT Matematik		40	8	3	29	7,25	% 18
Cevap Anahtarı	A	ACADCCEAAABDBDECCBCECCCEDEDCECBCCDDDAACB					
Cevaplarınız		A DCCa B b eC C E					

	S	D	Y	B%
Matematik-1	0			
Sayı Kümeleri	5	3	2	60
Köklü ifadeleri içeren denklemleri çözer.	1	0	0	0
Üslü ifadeleri içeren denklemleri çözer.	1	0	0	0
Gerçek hayatta periyodik olarak tekrar eden durumları içeren problemleri çözer.	1	1	0	100
Birinci dereceden bir bilinmeyenli denklem ve eşitsizliklerin çözüm kümelerini bulur.	1	0	0	0
Kümelerde birleşim, kesişim, fark, tümeleme işlemleri yardımıyla problemler çözer.	1	0	0	0
Tam sayılarda bölünebilme kurallarıyla ilgili problemler çözer.	1	1	0	100
Mutlak değer içeren birinci dereceden bir bilinmeyenli denklem ve eşitsizliklerin çözüm kümelerini bulur.	1	0	0	0
MANTIK	1	0	0	0
Fonksiyonların grafiklerini yorumlar.	1	0	0	0
DENKLEM VE EŞİTSİZLİKLER	1	0	0	0
Denklemler ve eşitsizlikler ile ilgili problemler çözer.	12	3	0	25
VERİ	1	0	1	0
SAYMA VE OLASILIK	1	0	0	0
Basit Olayların Olasılıkları	1	0	0	0
Üçgende açı özellikleri ile ilgili işlemler yapar.	1	0	0	0
Üçgenlerin benzerliği ile ilgili problemler çözer.	1	0	0	0
Dik üçgende Pisagor teoremini elde ederek problemler çözer.	1	0	0	0
Üçgenin Alanı	1	0	0	0
Çokgenler	1	0	0	0
Özel Dörtgenler	3	0	0	0
Kati Cisimler	2	0	0	0

		Soru	Doğru	Yanlış	Boş	Net	Başarı
Tarih-1		5	4	0	1	4,00	% 80
Coğrafya-1		5	1	1	3	0,75	% 15
Felsefe		5	4	0	1	4,00	% 80
Din Kült. ve Ahl. Bil.		5	4	1	0	3,75	% 75
Felsefe (Seçmeli)		5	0	0	5	0,00	% 0
TYT Sosyal		20	13	2	5	12,50	% 63
Cevap Anahtarı	A	DBEACDBECBACDEBCEEDCEAAEB					
Cevaplarınız		DBE C E eACDE eEEDC					

	S	D	Y	B%
Tarih-1	0			
İslamiyet öncesi dönemde Türklerin yaşadığı coğrafyalar ile hayat tarzları arasındaki ilişkiyi analiz eder.	1	1	0	100
Büyük Selçuklu Devleti Dönemi ndeki başlıca siyasi gelişmeleri Türk tarihi içerisindeki önemi bağlamında açıklar.	1	1	0	100
Osmanlı devlet idaresi ve topluluk düzenindeki çözümleri önleme çabalarını analiz eder.	1	1	0	100
I. Dünya Savaşı nın sonuçlarını Osmanlı Devleti ve Batılı devletler açısından değerlendirir.	1	0	0	0
Çağdaşlaşan Türkiye nin temeli olan Atatürk ilkelerini kavrar.	1	1	0	100
Eğitim ve kültür alanında yapılan inkılapları ve gelişmeleri kavrar.	1	1	0	100
Coğrafya-1	0			
Coğrafyanın konularını ve bölümlenmesini açıklar.	1	0	0	0
Yeryüzündeki su varlıklarını özelliklerine göre sınıflandırır.	1	0	0	0
İstatistik verilerden yararlanarak nüfus özellikleri ve nüfusun önemi hakkında çıkarımlarda bulunur.	1	1	0	100
Dünyadaki farklı bölge örneklerini, özellikleri ve bölge belirlemede kullanılan kriterler açısından değerlendirir.	1	0	0	0
Afetlerin oluşum nedenlerini ve özelliklerini açıklar.	1	0	1	0
Felsefe	0			
Felsefi düşüncenin özelliklerini açıklar.	1	1	0	100
Bilim felsefesinin konusunu ve problemlerini açıklar.	1	1	0	100
Ahlak felsefesinin konusunu ve problemlerini açıklar.	1	1	0	100
Örnek felsefi metinlerinden hareketle 18. yüzyıl -19. yüzyıl filozoflarının felsefi görüşlerini analiz eder.	1	1	0	100
Bilgi felsefesinin konusunu ve problemlerini açıklar.	1	0	0	0
Din Kült. ve Ahl. Bil.	0			
Allah ın varlığı ve birliği konusunda akli ve nakli delilleri analiz eder.	1	0	1	0
Bazı genç sahiplerinin öne çıkan özelliklerini örnek alır.	1	1	0	100

		Soru	Doğru	Yanlış	Boş	Net	Başarı
Fizik		7	2	5	0	0,75	% 11
Kimya		7	1	2	4	0,50	% 7
Biyoloji		6	2	2	2	1,50	% 25
TYT Fen		20	5	9	6	2,75	% 14
Cevap Anahtarı	A	CECDABCCCECDCBAEAEDEAD					
Cevaplarınız		eECbceCb a Edc D					

	S	D	Y	B%
Fizik	0			
Fiziksel Niceliklerin Sınıflandırılması	1	0	1	0
Hareket	1	1	0	100
Renk	1	1	0	100
Basınç	1	0	1	0
Isı ve Sıcaklık	1	0	1	0
Akım ve Manyetik Alan	1	0	1	0
Dalgalar	1	0	1	0
Kimya	0			
Kimya Uygulamalarında İş Sağlığı ve Güvenliği	1	1	0	100
Kimyanın Sembolik Dili	1	1	0	100
Elektron, proton ve nötronun yüklerini, kütlelerini ve atomda buldukları yerleri karşılaştırır.	1	0	1	0
Elementlerin periyodik sistemdeki yerleşim esaslarını açıklar.	1	0	1	0
Kovalent bağın oluşumunu atomlar arası elektron ortaklaşması temelinde açıklar.	1	0	0	0
Çözünmüş madde oranını belirten ifadeleri yorumlar.	1	0	0	0
Asitlerin ve bazların günlük hayat açısından önemli tepkimelerini açıklar.	1	0	0	0
Sıvılarda viskoziteyi etkileyen faktörleri açıklar.	1	0	1	0
Kimyasal Tepkimelerde Hesaplamalar	1	0	0	0
Biyoloji	0			
Ekosistemde madde ve enerji akışını analiz eder.	1	1	0	100
Hücre yapısını ve görevlerini açıklar.	1	0	1	0
Kalıtımın genel esaslarını açıklar.	1	0	1	0
Mayozu açıklar.	1	0	0	0
Canlıların yapısını oluşturan organik ve inorganik bileşikleri açıklar.	1	0	0	0
Virüslerin genel özelliklerini açıklar.	1	1	0	100

B SARMAL TÜRKİYE GENELİ TYT 23



181,298 % 77,60

KIRŞEHİR / KAMAN
Kaman Şehit Gökhan Yıldırım Anadolu Lisesi

12B - 999
ALİ MELİKOĞLU

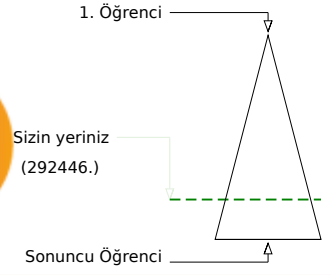
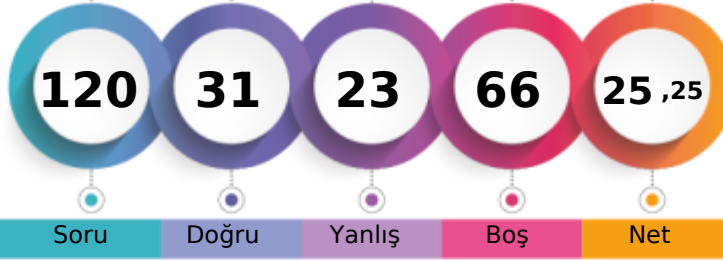

	Şube	Kurum	İlçe	İl	Genel
Öğrenci Sıra No	21	42	212	1049	292446 % 77,60
Sınava Katılan Öğrenci Sayısı	23	50	230	1171	376887

	Soru	Doğru	Yanlış	Boş	Net	Başarı
TYT Türkçe	40	21	14	5	17,50	% 44
Cevap Anahtarı	B	CBBAAEEDDBCCBECABCEDEDEDADADCCDECBABDAECA				
Cevaplarınız		CdBAAEDEDeCaBcaABC DDbabcDADdCD bded b A				

	S	D	Y	B%
Türkçe				0
Metindeki Boşlukların Uygun Sözcüklerle Tamamlanması	1	1	0	100
Sözcüğü Anlamca Karşılayabilecek Kullanımlar	3	2	1	67
Cümlenin Yorumlanması ve Açıklanması (Yakın veya Çelişen Anlamli Cümleler)	2	2	0	100
Parçadaki Numaralanmış Cümlelerin İçerik ve Özellikleri	1	1	0	100
Ses Olayları	1	1	0	100
Çekim Ekleri	1	0	0	0
Karma Dil Bilgisi	1	1	0	100
Noktalama İşaretleri	2	2	0	100
Yazım Kuralları	2	0	2	0
Sözcük Türleri Karma	1	1	0	100
Düşüncenin Akışını Bozan Cümle	1	0	1	0
Paragrafı İkiye Ayırma	1	0	1	0
Paragraftaki Cümlelerin Yerini Düzenleme	1	1	0	100
Paragrafın Ana Fikri (Düşüncesi)	4	2	2	50
Paragrafta Boş Bırakılan Yerleri Tamamlama	1	1	0	100
Paragrafın Konusu ve Başlığı	8	1	4	13
Paragrafın Yardımcı Fikirleri (Düşünceleri)	7	3	3	43
Paragrafta Sorulara Karşılık Bulma	2	2	0	100

	Soru	Doğru	Yanlış	Boş	Net	Başarı
TYT Matematik	40	3	4	33	2,00	% 5
Cevap Anahtarı	B	ADCCEACADBDCECCBCECCCECDCECBABCDDDAACBCB				
Cevaplarınız		aaCE a C a				

	S	D	Y	B%
Matematik-1				0
Sayı Kümeleri	5	2	1	40
Köklü ifadeleri içeren denklemleri çözer.	1	0	1	0
Üslü ifadeleri içeren denklemleri çözer.	1	0	0	0
Gerçek hayatta periyodik olarak tekrar eden durumları içeren problemleri çözer.	1	0	1	0
Birinci dereceden bir bilinmeyenli denklem ve eşitsizliklerin çözüm kümelerini bulur.	1	0	0	0
Kümelerde birleşim, kesişim, fark, tümeleme işlemleri yardımıyla problemler çözer.	1	0	0	0
Tam sayılarda bölünebilme kurallarıyla ilgili problemler çözer.	1	0	0	0
Mutlak değer içeren birinci dereceden bir bilinmeyenli denklem ve eşitsizliklerin çözüm kümelerini bulur.	1	0	0	0
MANTIK	1	0	0	0
Fonksiyonların grafiklerini yorumlar.	1	0	0	0
DENKLEM VE EŞİTSİZLİKLER	1	0	0	0
Denklemler ve eşitsizlikler ile ilgili problemler çözer.	12	1	1	8
VERİ	1	0	0	0
SAYMA VE OLASILIK	1	0	0	0
Basit Olayların Olasılıkları	1	0	0	0
Üçgende açı özellikleri ile ilgili işlemler yapar.	1	0	0	0
Üçgenlerin benzerliği ile ilgili problemler çözer.	1	0	0	0
Dik üçgende Pisagor teoremini elde ederek problemler çözer.	1	0	0	0
Üçgenin Alanı	1	0	0	0
Çokgenler	1	0	0	0
Özel Dörtgenler	3	0	0	0
Katı Cisimler	2	0	0	0

	Soru	Doğru	Yanlış	Boş	Net	Başarı
Tarih-1	5	3	2	0	2,50	% 50
Coğrafya-1	5	1	3	1	0,25	% 5
Felsefe	5	1	0	4	1,00	% 20
Din Kült. ve Ahl. Bil.	5	2	0	3	2,00	% 40
Felsefe (Seçmeli)	5	0	0	5	0,00	% 0
TYT Sosyal	20	7	5	8	5,75	% 29
Cevap Anahtarı	B	EACDBECBDBDEBCAEDCECAEBAE				
Cevaplarınız		EeCDeE ebe E D E				

	S	D	Y	B%
Tarih-1				0
İslamiyet öncesi dönemde Türklerin yaşadığı coğrafyalar ile hayat tarzları arasındaki ilişkiyi analiz eder.	1	1	0	100
Büyük Selçuklu Devleti Dönemi ndeki başlıca siyasi gelişmeleri Türk tarihi içerisindeki önemi bağlamında açıklar.	1	0	1	0
Osmanlı devlet idaresi ve toplumdaki düzenindeki çözümleri önleme çabalarını analiz eder.	1	1	0	100
I. Dünya Savaşı nın sonuçlarını Osmanlı Devleti ve Batılı devletler açısından değerlendirir.	1	0	1	0
Çağdaşlaşan Türkiye nin temeli olan Atatürk ilkelerini kavrar.	1	1	0	100
Eğitim ve kültür alanında yapılan inkılapları ve gelişmeleri kavrar.	1	1	0	100
Coğrafya-1				0
Coğrafyanın konularını ve bölümlenmesini açıklar.	1	0	1	0
Yeryüzündeki su varlıklarını özelliklerine göre sınıflandırır.	1	0	1	0
İstatistik verilerden yararlanarak nüfus özellikleri ve nüfusun önemi hakkında çıkarımlarda bulunur.	1	1	0	100
Dünyadaki farklı bölge örneklerini, özellikleri ve bölge belirlemede kullanılan kriterler açısından değerlendirir.	1	0	0	0
Afetlerin oluşum nedenlerini ve özelliklerini açıklar.	1	0	1	0
Felsefe				0
Felsefi düşüncenin özelliklerini açıklar.	1	0	0	0
Bilim felsefesinin konusunu ve problemlerini açıklar.	1	0	0	0
Ahlak felsefesinin konusunu ve problemlerini açıklar.	1	0	0	0
Örnek felsefi metinlerinden hareketle 18. yüzyıl -19. yüzyıl filozoflarının felsefi görüşlerini analiz eder.	1	1	0	100
Bilgi felsefesinin konusunu ve problemlerini açıklar.	1	0	0	0
Din Kült. ve Ahl. Bil.				0
Allah ın varlığı ve birliği konusunda akli ve nakli delilleri analiz eder.	1	0	0	0
Bazı genç şahabilerin öne çıkan özelliklerini örnek alır.	1	1	0	100

	Soru	Doğru	Yanlış	Boş	Net	Başarı
TYT Fen	20	0	0	20	0,00	% 0
Cevap Anahtarı	B	CDABCECCDCBACEDEADAEE				
Cevaplarınız						

	S	D	Y	B%
Fizik				0
Fiziksel Niceliklerin Sınıflandırılması	1	0	0	0
Hareket	1	0	0	0
Renk	1	0	0	0
Basınç	1	0	0	0
Isı ve Sıcaklık	1	0	0	0
Akim ve Manyetik Alan	1	0	0	0
Dalgalar	1	0	0	0
Kimya				0
Kimya Uygulamalarında İş Sağlığı ve Güvenliği	1	0	0	0
Kimyanın Sembolik Dili	1	0	0	0
Elektron, proton ve nötronun yüklerini, kütlelerini ve atomda buldukları yerleri karşılaştırır.	1	0	0	0
Elementlerin periyodik sistemdeki yerleşim esaslarını açıklar.	1	0	0	0
Kovalent bağın oluşumunu atomlar arası elektron ortaklaşması temelinde açıklar.	1	0	0	0
Çözünmüş madde oranını belirten ifadeleri yorumlar.	1	0	0	0
Asitlerin ve bazların günlük hayat açısından önemli tepkimelerini açıklar.	1	0	0	0
Sıvılarda viskoziteyi etkileyen faktörleri açıklar.	1	0	0	0
Kimyasal Tepkimelerde Hesaplamalar	1	0	0	0
Biyoloji				0
Ekosistemde madde ve enerji akışını analiz eder.	1	0	0	0
Hücre sel yapıları ve görevlerini açıklar.	1	0	0	0
Kalıtımın genel esaslarını açıklar.	1	0	0	0
Mayozu açıklar.	1	0	0	0
Canlıların yapısını oluşturan organik ve inorganik bileşikleri açıklar.	1	0	0	0
Virüslerin genel özelliklerini açıklar.	1	0	0	0



224,048 % 55,64

KIRŞEHİR / KAMAN

Kaman Şehit Gökhan Yıldırım Anadolu Lisesi

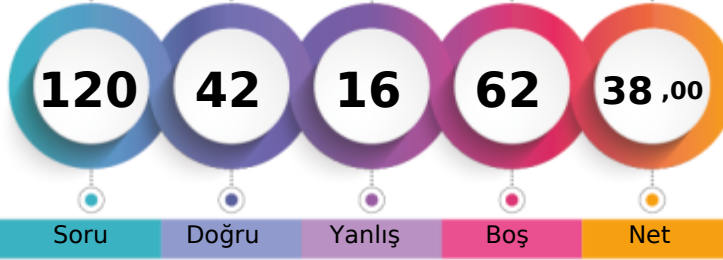
12B - 994
BÜNYAMİN DOĞAN

1. Öğrenci

Sizin yeriniz
(209703.)

Sonuncu Öğrenci

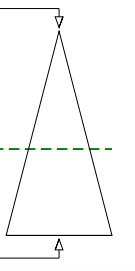

	Şube	Kurum	İlçe	İl	Genel
Öğrenci Sıra No	9	20	161	856	209703
Sınava Katılan Öğrenci Sayısı	23	50	230	1171	376887
					% 55,64

	Soru	Doğru	Yanlış	Boş	Net	Başarı
TYT Türkçe	40	23	11	6	20,25	% 51
Cevap Anahtarı	A DECBBAADCADEBCCBECABCEDDEDADADCCDECBABDAE					
Cevaplarınız	DECdBeAa D bCABCEDDabbDADCCDceBAADab					

	S	D	Y	B%
Türkçe	0			
Metindeki Boşlukların Uygun Sözcüklerle Tamamlanması	1	1	0	100
Sözcüğü Anlamca Karşılayabilecek Kullanımlar	3	2	1	67
Cümlenin Yorumlanması ve Açıklanması (Yakın veya Çelişen Anlamli Cümleler)	2	1	1	50
Parçadaki Numaralanmış Cümlelerin İçerik ve Özellikleri	1	1	0	100
Ses Olayları	1	0	1	0
Çekim Ekleri	1	0	0	0
Karma Dil Bilgisi	1	0	0	0
Noktalamaya İşaretleri	2	1	0	50
Yazım Kuralları	2	0	0	0
Sözcük Türleri Karma	1	0	0	0
Düşüncenin Akışını Bozan Cümle	1	0	1	0
Paragrafı İkiye Ayırma	1	1	0	100
Paragraftaki Cümlelerin Yerini Düzenleme	1	1	0	100
Paragrafın Ana Fikri (Düşüncesi)	4	2	2	50
Paragrafta Boş Bırakılan Yerleri Tamamlama	1	1	0	100
Paragrafın Konusu ve Başlığı	8	6	2	75
Paragrafın Yardımcı Fikirleri (Düşünceleri)	7	4	3	57
Paragrafta Sorulara Karşılık Bulma	2	2	0	100

	Soru	Doğru	Yanlış	Boş	Net	Başarı
TYT Matematik	40	6	2	32	5,50	% 14
Cevap Anahtarı	A ACADCCEAABDBDECCBCECCCECDCECBCCDDDAACB					
Cevaplarınız	A ADC c C C e					

	S	D	Y	B%
Matematik-1	0			
Sayı Kümeleri	5	2	0	40
Köklü ifadeleri içeren denklemleri çözer.	1	0	0	0
Üslü ifadeleri içeren denklemleri çözer.	1	1	0	100
Gerçek hayatta periyodik olarak tekrar eden durumları içeren problemleri çözer.	1	1	0	100
Birinci dereceden bir bilinmeyenli denklem ve eşitsizliklerin çözüm kümelerini bulur.	1	0	0	0
Kümelerde birleşim, kesişim, fark, tümeleme işlemleri yardımıyla problemler çözer.	1	0	0	0
Tam sayılarda bölünebilme kurallarıyla ilgili problemler çözer.	1	0	0	0
Mutlak değer içeren birinci dereceden bir bilinmeyenli denklem ve eşitsizliklerin çözüm kümelerini bulur.	1	0	0	0
MANTIK	1	0	1	0
Fonksiyonların grafiklerini yorumlar.	1	0	0	0
DENKLEM VE EŞİTSİZLİKLER	1	0	0	0
Denklemler ve eşitsizlikler ile ilgili problemler çözer.	12	2	1	17
VERİ	1	0	0	0
SAYMA VE OLASILIK	1	0	0	0
Basit Olayların Olasılıkları	1	0	0	0
Üçgende açı özellikleri ile ilgili işlemler yapar.	1	0	0	0
Üçgenlerin benzerliği ile ilgili problemler çözer.	1	0	0	0
Dik üçgende Pisagor teoremini elde ederek problemler çözer.	1	0	0	0
Üçgenin Alanı	1	0	0	0
Çokgenler	1	0	0	0
Özel Dörtgenler	3	0	0	0
Kati Cisimler	2	0	0	0

	Soru	Doğru	Yanlış	Boş	Net	Başarı
Tarih-1	5	2	0	3	2,00	% 40
Coğrafya-1	5	2	2	1	1,50	% 30
Felsefe	5	5	0	0	5,00	% 100
Din Kült. ve Ahl. Bil.	5	4	1	0	3,75	% 75
Felsefe (Seçmeli)	5	0	0	5	0,00	% 0
TYT Sosyal	20	13	3	4	12,25	% 61
Cevap Anahtarı	A DBEACDBECBACDEBCEEDCEAAEB					
Cevaplarınız	D CbBE eACDEBCaEDC					

	S	D	Y	B%
Tarih-1	0			
İslamiyet öncesi dönemde Türklerin yaşadığı coğrafyalar ile hayat tarzları arasındaki ilişkiyi analiz eder.	1	1	0	100
Büyük Selçuklu Devleti Dönemi ndeki başlıca siyasi gelişmeleri Türk tarihi içerisindeki önemi bağlamında açıklar.	1	0	0	0
Osmanlı devlet idaresi ve topluluk düzenindeki çözümleri önleme çabalarını analiz eder.	1	0	0	0
I. Dünya Savaşı nın sonuçlarını Osmanlı Devleti ve Batılı devletler açısından değerlendirir.	1	0	0	0
Çağdaşlaşan Türkiye nin temeli olan Atatürk ilkelerini kavrar.	1	1	0	100
Eğitim ve kültür alanında yapılan inkılapları ve gelişmeleri kavrar.	1	1	0	100
Coğrafya-1	0			
Coğrafyanın konularını ve bölümlenmesini açıklar.	1	0	1	0
Yeryüzündeki su varlıklarını özelliklerine göre sınıflandırır.	1	1	0	100
İstatistik verilerden yararlanarak nüfus özellikleri ve nüfusun önemi hakkında çıkarımlarda bulunur.	1	1	0	100
Dünyadaki farklı bölge örneklerini, özellikleri ve bölge belirlemede kullanılan kriterler açısından değerlendirir.	1	0	0	0
Afetlerin oluşum nedenlerini ve özelliklerini açıklar.	1	0	1	0
Felsefe	0			
Felsefi düşüncenin özelliklerini açıklar.	1	1	0	100
Bilim felsefesinin konusunu ve problemlerini açıklar.	1	1	0	100
Ahlak felsefesinin konusunu ve problemlerini açıklar.	1	1	0	100
Örnek felsefi metinlerinden hareketle 18. yüzyıl -19. yüzyıl filozoflarının felsefi görüşlerini analiz eder.	1	1	0	100
Bilgi felsefesinin konusunu ve problemlerini açıklar.	1	1	0	100
Din Kült. ve Ahl. Bil.	0			
Allah ın varlığı ve birliği konusunda akli ve nakli delilleri analiz eder.	1	1	0	100
Bazı genç sahiplerinin öne çıkan özelliklerini örnek alır.	1	0	1	0

	Soru	Doğru	Yanlış	Boş	Net	Başarı
TYT Fen	20	0	0	20	0,00	% 0
Cevap Anahtarı	A CEDBACCECDCBAEAEAD					
Cevaplarınız						

	S	D	Y	B%
Fizik	0			
Fiziksel Niceliklerin Sınıflandırılması	1	0	0	0
Hareket	1	0	0	0
Renk	1	0	0	0
Basınç	1	0	0	0
Isı ve Sıcaklık	1	0	0	0
Akım ve Manyetik Alan	1	0	0	0
Dalgalar	1	0	0	0
Kimya	0			
Kimya Uygulamalarında İş Sağlığı ve Güvenliği	1	0	0	0
Kimyanın Sembolik Dili	1	0	0	0
Elektron, proton ve nötronun yüklerini, kütlelerini ve atomda buldukları yerleri karşılaştırır.	1	0	0	0
Elementlerin periyodik sistemdeki yerleşim esaslarını açıklar.	1	0	0	0
Kovalent bağın oluşumunu atomlar arası elektron ortaklaşması temelinde açıklar.	1	0	0	0
Çözünmüş madde oranını belirten ifadeleri yorumlar.	1	0	0	0
Asitlerin ve bazların günlük hayat açısından önemli tepkimelerini açıklar.	1	0	0	0
Sıvılarda viskoziteyi etkileyen faktörleri açıklar.	1	0	0	0
Kimyasal Tepkimelerde Hesaplamalar	1	0	0	0
Biyoloji	0			
Ekosistemde madde ve enerji akışını analiz eder.	1	0	0	0
Hücre sel yapıları ve görevlerini açıklar.	1	0	0	0
Kalıtımın genel esaslarını açıklar.	1	0	0	0
Mayozu açıklar.	1	0	0	0
Canlıların yapısını oluşturan organik ve inorganik bileşikleri açıklar.	1	0	0	0
Virüslerin genel özelliklerini açıklar.	1	0	0	0

B SARMAL TÜRKİYE GENELİ TYT 23



219,828 % 57,99

KIRŞEHİR / KAMAN
Kaman Şehit Gökhan Yıldırım Anadolu Lisesi

12B - 1053
DEFNE TOSUN

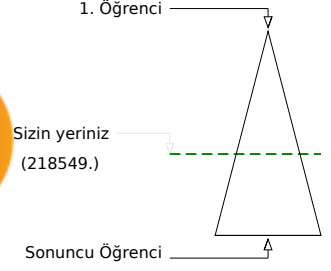
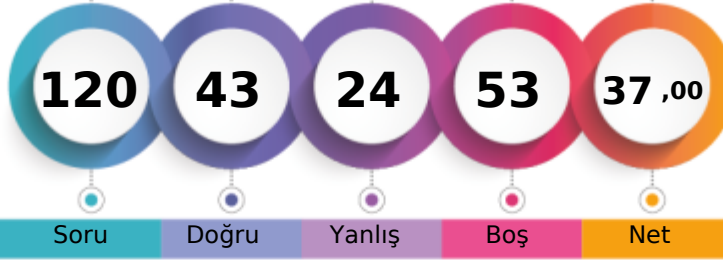

Soru Doğru Yanlış Boş Net

	Şube	Kurum	İlçe	İl	Genel
Öğrenci Sıra No	11	23	170	877	218549 % 57,99
Sınava Katılan Öğrenci Sayısı	23	50	230	1171	376887

	Soru	Doğru	Yanlış	Boş	Net	Başarı
TYT Türkçe	40	25	11	4	22,25	% 56
Cevap Anahtarı	A DECBBAADCADEBCCBECABCEDEDEDADACCDECBABDAE					
Cevaplarınız	DECdBAca Dd CBECbCEDDaDcDADCCcc ceBDAAE					

	S	D	Y	B%
Türkçe	0			
Metindeki Boşlukların Uygun Sözcüklerle Tamamlanması	1	1	0	100
Sözcüğü Anlamca Karşılayabilecek Kullanımlar	3	2	1	67
Cümlenin Yorumlanması ve Açıklanması (Yakın veya Çelişen Anlamlı Cümleler)	2	2	0	100
Parçadaki Numaralanmış Cümlelerin İçerik ve Özellikleri	1	0	1	0
Ses Olayları	1	0	1	0
Çekim Ekleri	1	0	0	0
Karma Dil Bilgisi	1	0	0	0
Noktalama İşaretleri	2	1	0	50
Yazım Kuralları	2	1	1	50
Sözcük Türleri Karma	1	1	0	100
Düşüncenin Akışını Bozan Cümle	1	1	0	100
Paragrafı İkiye Ayırma	1	1	0	100
Paragraftaki Cümlelerin Yerini Düzenleme	1	0	1	0
Paragrafın Ana Fikri (Düşüncesi)	4	3	1	75
Paragrafta Boş Bırakılan Yerleri Tamamlama	1	1	0	100
Paragrafın Konusu ve Başlığı	8	5	3	63
Paragrafın Yardımcı Fikirleri (Düşünceleri)	7	4	2	57
Paragrafta Sorulara Karşılık Bulma	2	2	0	100

	Soru	Doğru	Yanlış	Boş	Net	Başarı
TYT Matematik	40	5	2	33	4,50	% 11
Cevap Anahtarı	A ACADCCEAABDBDECCBCECCCECDCECBCCDDDAACB					
Cevaplarınız	A A CE b E d					

	S	D	Y	B%
Matematik-1	0			
Sayı Kümeleri	5	3	1	60
Köklü ifadeleri içeren denklemleri çözer.	1	0	0	0
Üslü ifadeleri içeren denklemleri çözer.	1	1	0	100
Gerçek hayatta periyodik olarak tekrar eden durumları içeren problemleri çözer.	1	0	0	0
Birinci dereceden bir bilinmeyenli denklem ve eşitsizliklerin çözüm kümelerini bulur.	1	0	0	0
Kümelerde birleşim, kesişim, fark, tümeleme işlemleri yardımıyla problemler çözer.	1	0	0	0
Tam sayılarda bölünebilme kurallarıyla ilgili problemler çözer.	1	0	0	0
Mutlak değer içeren birinci dereceden bir bilinmeyenli denklem ve eşitsizliklerin çözüm kümelerini bulur.	1	0	0	0
MANTIK	1	0	0	0
Fonksiyonların grafiklerini yorumlar.	1	0	0	0
DENKLEM VE EŞİTSİZLİKLER	1	0	0	0
Denklemler ve eşitsizlikler ile ilgili problemler çözer.	12	1	1	8
VERİ	1	0	0	0
SAYMA VE OLASILIK	1	0	0	0
Basit Olayların Olasılıkları	1	0	0	0
Üçgende açı özellikleri ile ilgili işlemler yapar.	1	0	0	0
Üçgenlerin benzerliği ile ilgili problemler çözer.	1	0	0	0
Dik üçgende Pisagor teoremini elde ederek problemler çözer.	1	0	0	0
Üçgenin Alanı	1	0	0	0
Çokgenler	1	0	0	0
Özel Dörtgenler	3	0	0	0
Katı Cisimler	2	0	0	0

	Soru	Doğru	Yanlış	Boş	Net	Başarı
Tarih-1	5	3	2	0	2,50	% 50
Coğrafya-1	5	2	2	1	1,50	% 30
Felsefe	5	3	2	0	2,50	% 50
Din Kült. ve Ahl. Bil.	5	3	2	0	2,50	% 50
Felsefe (Seçmeli)	5	0	0	5	0,00	% 0
TYT Sosyal	20	11	8	1	9,00	% 45
Cevap Anahtarı	A DBEACDBECBACDEBCEEDCEAAEB					
Cevaplarınız	eBEAdD EbeACDcabEEcC					

	S	D	Y	B%
Tarih-1	0			
İslamiyet öncesi dönemde Türklerin yaşadığı coğrafyalar ile hayat tarzları arasındaki ilişkiyi analiz eder.	1	0	1	0
Büyük Selçuklu Devleti Dönemi ndeki başlıca siyasi gelişmeleri Türk tarihi içerisindeki önemi bağlamında açıklar.	1	1	0	100
Osmanlı devlet idaresi ve topluluk düzenindeki çözümleri önleme çabalarını analiz eder.	1	1	0	100
I. Dünya Savaşı nın sonuçlarını Osmanlı Devleti ve Batılı devletler açısından değerlendirir.	1	1	0	100
Çağdaşlaşan Türkiye nin temeli olan Atatürk ilkelerini kavrar.	1	0	1	0
Eğitim ve kültür alanında yapılan inkılapları ve gelişmeleri kavrar.	1	0	1	0
Coğrafya-1	0			
Coğrafyanın konularını ve bölümlenmesini açıklar.	1	1	0	100
Yeryüzündeki su varlıklarını özelliklerine göre sınıflandırır.	1	0	0	0
İstatistik verilerden yararlanarak nüfus özellikleri ve nüfusun önemi hakkında çıkarımlarda bulunur.	1	1	0	100
Dünyadaki farklı bölge örneklerini, özellikleri ve bölge belirlemede kullanılan kriterler açısından değerlendirir.	1	0	1	0
Afetlerin oluşum nedenlerini ve özelliklerini açıklar.	1	0	1	0
Felsefe	0			
Felsefi düşüncenin özelliklerini açıklar.	1	1	0	100
Bilim felsefesinin konusunu ve problemlerini açıklar.	1	1	0	100
Ahlak felsefesinin konusunu ve problemlerini açıklar.	1	1	0	100
Örnek felsefi metinlerinden hareketle 18. yüzyıl -19. yüzyıl filozoflarının felsefi görüşlerini analiz eder.	1	0	1	0
Bilgi felsefesinin konusunu ve problemlerini açıklar.	1	0	1	0
Din Kült. ve Ahl. Bil.	0			
Allah ın varlığı ve birliği konusunda akli ve nakli delilleri analiz eder.	1	0	1	0
Bazı genç sahiplerinin öne çıkan özelliklerini örnek alır.	1	1	0	100

	Soru	Doğru	Yanlış	Boş	Net	Başarı
Fizik	7	2	3	2	1,25	% 18
Kimya	7	0	0	7	0,00	% 0
Biyoloji	6	0	0	6	0,00	% 0
TYT Fen	20	2	3	15	1,25	% 6
Cevap Anahtarı	A CECDABCCCECDCAEAEDEAD					
Cevaplarınız	aEC cc					

	S	D	Y	B%
Fizik	0			
Fiziksel Niceliklerin Sınıflandırılması	1	0	1	0
Hareket	1	1	0	100
Renk	1	1	0	100
Basınç	1	0	0	0
Isı ve Sıcaklık	1	0	1	0
Akım ve Manyetik Alan	1	0	1	0
Dalgalar	1	0	0	0
Kimya	0			
Kimya Uygulamalarında İş Sağlığı ve Güvenliği	1	0	0	0
Kimyanın Sembolik Dili	1	0	0	0
Elektron, proton ve nötronun yüklerini, kütlelerini ve atomda buldukları yerleri karşılaştırır.	1	0	0	0
Elementlerin periyodik sistemdeki yerleşim esaslarını açıklar.	1	0	0	0
Kovalent bağın oluşumunu atomlar arası elektron ortaklaşması temelinde açıklar.	1	0	0	0
Çözünmüş madde oranını belirten ifadeleri yorumlar.	1	0	0	0
Asitlerin ve bazların günlük hayat açısından önemli tepkimelerini açıklar.	1	0	0	0
Sıvılarda viskoziteyi etkileyen faktörleri açıklar.	1	0	0	0
Kimyasal Tepkimelerde Hesaplamalar	1	0	0	0
Biyoloji	0			
Ekosistemde madde ve enerji akışını analiz eder.	1	0	0	0
Hücre sel yapıları ve görevlerini açıklar.	1	0	0	0
Kalıtımın genel esaslarını açıklar.	1	0	0	0
Mayozu açıklar.	1	0	0	0
Canlıların yapısını oluşturan organik ve inorganik bileşikler açıklar.	1	0	0	0
Virüslerin genel özelliklerini açıklar.	1	0	0	0

B SARMAL TÜRKİYE GENELİ TYT 23



161,753 % 85,05

KIRŞEHİR / KAMAN
Kaman Şehit Gökhan Yıldırım Anadolu Lisesi

12B - 997
DİLAN GÜLER

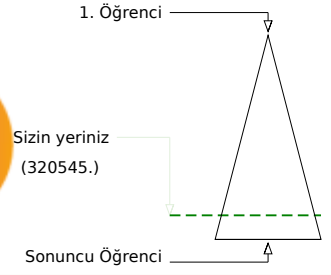

Soru Doğru Yanlış Boş Net

	Şube	Kurum	İlçe	İl	Genel
Öğrenci Sıra No	23	50	223	1100	320545 % 85,05
Sınava Katılan Öğrenci Sayısı	23	50	230	1171	376887

	Soru	Doğru	Yanlış	Boş	Net	Başarı
TYT Türkçe	40	16	10	14	13,50	% 34
Cevap Anahtarı	B	CBBAAEDDBCCBECABCEDEDEDADACCDECBABDAECA				
Cevaplarınız		CdBeAaEbd CC EbecCdDEDEAbAD d				

	S	D	Y	B%
Türkçe	0	0	0	0
Metindeki Boşlukların Uygun Sözcüklerle Tamamlanması	1	0	1	0
Sözcüğü Anlamca Karşılayabilecek Kullanımlar	3	2	1	67
Cümlenin Yorumlanması ve Açıklanması (Yakın veya Çelişen Anlamli Cümleler)	2	1	1	50
Parçadaki Numaralanmış Cümlelerin İçerik ve Özellikleri	1	1	0	100
Ses Olayları	1	0	1	0
Çekim Ekleri	1	0	0	0
Karma Dil Bilgisi	1	0	0	0
Noktalama İşaretleri	2	2	0	100
Yazım Kuralları	2	1	0	50
Sözcük Türleri Karma	1	0	0	0
Düşüncenin Akışını Bozan Cümle	1	1	0	100
Paragrafı İkiye Ayırma	1	0	1	0
Paragraftaki Cümlelerin Yerini Düzenleme	1	0	1	0
Paragrafın Ana Fikri (Düşüncesi)	4	3	1	75
Paragrafta Boş Bırakılan Yerleri Tamamlama	1	1	0	100
Paragrafın Konusu ve Başlığı	8	2	1	25
Paragrafın Yardımcı Fikirleri (Düşünceleri)	7	1	1	14
Paragrafta Sorulara Karşılık Bulma	2	1	1	50

	Soru	Doğru	Yanlış	Boş	Net	Başarı
TYT Matematik	40	5	4	31	4,00	% 10
Cevap Anahtarı	B	ADCCEACADBDCECCBCECCCECDCECABCDDBAACBCB				
Cevaplarınız		D CaA A d a E e				

	S	D	Y	B%
Matematik-1	0	0	0	0
Sayı Kümeleri	5	3	2	60
Köklü ifadeleri içeren denklemleri çözer.	1	0	0	0
Üslü ifadeleri içeren denklemleri çözer.	1	0	0	0
Gerçek hayatta periyodik olarak tekrar eden durumları içeren problemleri çözer.	1	0	0	0
Birinci dereceden bir bilinmeyenli denklem ve eşitsizliklerin çözüm kümelerini bulur.	1	1	0	100
Kümelerde birleşim, kesişim, fark, tümeleme işlemleri yardımıyla problemler çözer.	1	0	0	0
Tam sayılarda bölünebilme kurallarıyla ilgili problemler çözer.	1	0	1	0
Mutlak değer içeren birinci dereceden bir bilinmeyenli denklem ve eşitsizliklerin çözüm kümelerini bulur.	1	0	0	0
MANTIK	1	0	0	0
Fonksiyonların grafiklerini yorumlar.	1	0	0	0
DENKLEM VE EŞİTSİZLİKLER	1	0	0	0
Denklemler ve eşitsizlikler ile ilgili problemler çözer.	12	1	0	8
VERİ	1	0	1	0
SAYMA VE OLASILIK	1	0	0	0
Basit Olayların Olasılıkları	1	0	0	0
Üçgende açı özellikleri ile ilgili işlemler yapar.	1	0	0	0
Üçgenlerin benzerliği ile ilgili problemler çözer.	1	0	0	0
Dik üçgende Pisagor teoremini elde ederek problemler çözer.	1	0	0	0
Üçgenin Alanı	1	0	0	0
Çokgenler	1	0	0	0
Özel Dörtgenler	3	0	0	0
Katı Cisimler	2	0	0	0

	Soru	Doğru	Yanlış	Boş	Net	Başarı
Tarih-1	5	0	0	5	0,00	% 0
Coğrafya-1	5	0	2	3	-0,50	% 0
Felsefe	5	0	0	5	0,00	% 0
Din Kült. ve Ahl. Bil.	5	2	1	2	1,75	% 35
Felsefe (Seçmeli)	5	0	0	5	0,00	% 0
TYT Sosyal	20	2	3	15	1,25	% 6
Cevap Anahtarı	B	EACDBECBDBDEBCAEDCECAEBAE				
Cevaplarınız		bd eCE				

	S	D	Y	B%
Tarih-1	0	0	0	0
İslamiyet öncesi dönemde Türklerin yaşadığı coğrafyalar ile hayat tarzları arasındaki ilişkiyi analiz eder.	1	0	0	0
Büyük Selçuklu Devleti Dönemi ndeki başlıca siyasi gelişmeleri Türk tarihi içerisindeki önemi bağlamında açıklar.	1	0	0	0
Osmanlı devlet idaresi ve toplum düzenindeki çözümleri önleme çabalarını analiz eder.	1	0	0	0
I. Dünya Savaşı nın sonuçlarını Osmanlı Devleti ve Batılı devletler açısından değerlendirir.	1	0	0	0
Çağdaşlaşan Türkiye nin temeli olan Atatürk ilkelerini kavrar.	1	0	0	0
Eğitim ve kültür alanında yapılan inkılapları ve gelişmeleri kavrar.	1	0	0	0
Coğrafya-1	0	0	0	0
Coğrafyanın konularını ve bölümlenmesini açıklar.	1	0	0	0
Yeryüzündeki su varlıklarını özelliklerine göre sınıflandırır.	1	0	0	0
İstatistik verilerden yararlanarak nüfus özellikleri ve nüfusun önemi hakkında çıkarımlarda bulunur.	1	0	1	0
Dünyadaki farklı bölge örneklerini, özellikleri ve bölge belirlemede kullanılan kriterler açısından değerlendirir.	1	0	1	0
Afetlerin oluşum nedenlerini ve özelliklerini açıklar.	1	0	0	0
Felsefe	0	0	0	0
Felsefi düşüncenin özelliklerini açıklar.	1	0	0	0
Bilim felsefesinin konusunu ve problemlerini açıklar.	1	0	0	0
Ahlak felsefesinin konusunu ve problemlerini açıklar.	1	0	0	0
Örnek felsefi metinlerinden hareketle 18. yüzyıl -19. yüzyıl filozoflarının felsefi görüşlerini analiz eder.	1	0	0	0
Bilgi felsefesinin konusunu ve problemlerini açıklar.	1	0	0	0
Din Kült. ve Ahl. Bil.	0	0	0	0
Allah ın varlığı ve birliği konusunda akli ve nakli delilleri analiz eder.	1	0	0	0
Bazı genç şahabilerin öne çıkan özelliklerini örnek alır.	1	1	0	100

	Soru	Doğru	Yanlış	Boş	Net	Başarı
TYT Fen	20	0	0	20	0,00	% 0
Cevap Anahtarı	B	CDABCECCDCBACEDEADAEE				
Cevaplarınız						

	S	D	Y	B%
Fizik	0	0	0	0
Fiziksel Niceliklerin Sınıflandırılması	1	0	0	0
Hareket	1	0	0	0
Renk	1	0	0	0
Basınç	1	0	0	0
Isı ve Sıcaklık	1	0	0	0
Akim ve Manyetik Alan	1	0	0	0
Dalgalar	1	0	0	0
Kimya	0	0	0	0
Kimya Uygulamalarında İş Sağlığı ve Güvenliği	1	0	0	0
Kimyanın Sembolik Dili	1	0	0	0
Elektron, proton ve nötronun yüklerini, kütlelerini ve atomda buldukları yerleri karşılaştırır.	1	0	0	0
Elementlerin periyodik sistemdeki yerleşim esaslarını açıklar.	1	0	0	0
Kovalent bağın oluşumunu atomlar arası elektron ortaklaşması temelinde açıklar.	1	0	0	0
Çözünmüş madde oranını belirten ifadeleri yorumlar.	1	0	0	0
Asitlerin ve bazların günlük hayat açısından önemli tepkimelerini açıklar.	1	0	0	0
Sıvılarda viskoziteyi etkileyen faktörleri açıklar.	1	0	0	0
Kimyasal Tepkimelerde Hesaplamalar	1	0	0	0
Biyoloji	0	0	0	0
Ekosistemde madde ve enerji akışını analiz eder.	1	0	0	0
Hücresel yapıları ve görevlerini açıklar.	1	0	0	0
Kalıtımın genel esaslarını açıklar.	1	0	0	0
Mayozu açıklar.	1	0	0	0
Canlıların yapısını oluşturan organik ve inorganik bileşikleri açıklar.	1	0	0	0
Virüslerin genel özelliklerini açıklar.	1	0	0	0

B SARMAL TÜRKİYE GENELİ TYT 23



200,345 % 68,54

KIRŞEHİR / KAMAN
Kaman Şehit Gökhan Yıldırım Anadolu Lisesi

12B - 1028
ECEM İŞİK

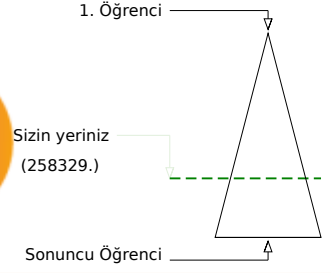
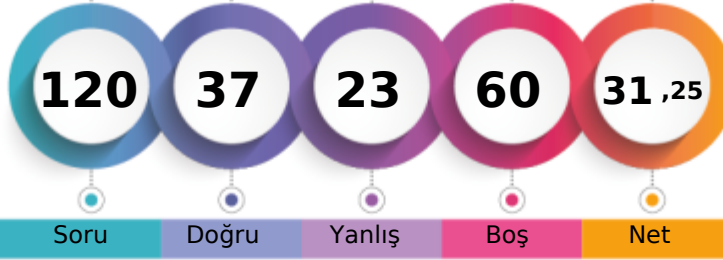

Soru Doğru Yanlış Boş Net

	Şube	Kurum	İlçe	İl	Genel
Öğrenci Sıra No	17	34	196	979	258329 % 68,54
Sınava Katılan Öğrenci Sayısı	23	50	230	1171	376887

	Soru	Doğru	Yanlış	Boş	Net	Başarı
TYT Türkçe	40	25	13	2	21,75	% 54
Cevap Anahtarı	B	CBBAAEEDDBCCBECABCEDEDEDADACCDECBABDAECA				
Cevaplarınız		CcBAAaEDDD CBECABCbDbEDbDADcDcbBeBDaCe				

	S	D	Y	B%
Türkçe	0	0	0	0
Metindeki Boşlukların Uygun Sözcüklerle Tamamlanması	1	1	0	100
Sözcüğü Anlamca Karşılayabilecek Kullanımlar	3	2	1	67
Cümlenin Yorumlanması ve Açıklanması (Yakın veya Çelişen Anlamlı Cümleler)	2	2	0	100
Parçadaki Numaralanmış Cümlelerin İçerik ve Özellikleri	1	1	0	100
Ses Olayları	1	0	1	0
Çekim Ekleri	1	0	1	0
Karma Dil Bilgisi	1	0	0	0
Noktalama İşaretleri	2	1	0	50
Yazım Kuralları	2	1	1	50
Sözcük Türleri Karma	1	1	0	100
Düşüncenin Akışını Bozan Cümle	1	1	0	100
Paragrafı İkiye Ayırma	1	1	0	100
Paragraftaki Cümlelerin Yerini Düzenleme	1	1	0	100
Paragrafın Ana Fikri (Düşüncesi)	4	4	0	100
Paragrafta Boş Bırakılan Yerleri Tamamlama	1	1	0	100
Paragrafın Konusu ve Başlığı	8	5	3	63
Paragrafın Yardımcı Fikirleri (Düşünceleri)	7	1	6	14
Paragrafta Sorulara Karşılık Bulma	2	2	0	100

	Soru	Doğru	Yanlış	Boş	Net	Başarı
TYT Matematik	40	3	4	33	2,00	% 5
Cevap Anahtarı	B	ADCCEACADBDCECCBCECCCEDCDCCEACBCDDAACBCB				
Cevaplarınız		Ca A Eb d e				

	S	D	Y	B%
Matematik-1	0	0	0	0
Sayı Kümeleri	5	2	2	40
Köklü ifadeleri içeren denklemleri çözer.	1	0	0	0
Üslü ifadeleri içeren denklemleri çözer.	1	0	0	0
Gerçek hayatta periyodik olarak tekrar eden durumları içeren problemleri çözer.	1	0	0	0
Birinci dereceden bir bilinmeyenli denklem ve eşitsizliklerin çözüm kümelerini bulur.	1	0	0	0
Kümelerde birleşim, kesişim, fark, tümeleme işlemleri yardımıyla problemler çözer.	1	0	0	0
Tam sayılarda bölünebilme kurallarıyla ilgili problemler çözer.	1	0	1	0
Mutlak değer içeren birinci dereceden bir bilinmeyenli denklem ve eşitsizliklerin çözüm kümelerini bulur.	1	0	0	0
MANTIK	1	0	0	0
Fonksiyonların grafiklerini yorumlar.	1	0	0	0
DENKLEM VE EŞİTSİZLİKLER	1	1	0	100
Denklemler ve eşitsizlikler ile ilgili problemler çözer.	12	0	0	0
VERİ	1	0	1	0
SAYMA VE OLASILIK	1	0	0	0
Basit Olayların Olasılıkları	1	0	0	0
Üçgende açı özellikleri ile ilgili işlemler yapar.	1	0	0	0
Üçgenlerin benzerliği ile ilgili problemler çözer.	1	0	0	0
Dik üçgende Pisagor teoremini elde ederek problemler çözer.	1	0	0	0
Üçgenin Alanı	1	0	0	0
Çokgenler	1	0	0	0
Özel Dörtgenler	3	0	0	0
Kati Cisimler	2	0	0	0

	Soru	Doğru	Yanlış	Boş	Net	Başarı
Tarih-1	5	2	3	0	1,25	% 25
Coğrafya-1	5	1	2	2	0,50	% 10
Felsefe	5	3	1	1	2,75	% 55
Din Kült. ve Ahl. Bil.	5	3	0	2	3,00	% 60
Felsefe (Seçmeli)	5	0	0	5	0,00	% 0
TYT Sosyal	20	9	6	5	7,50	% 38
Cevap Anahtarı	B	EACDBCEBDBDEBCAEDCECAEBAE				
Cevaplarınız		EdbDcE ab Dc CAE CE				

	S	D	Y	B%
Tarih-1	0	0	0	0
İslamiyet öncesi dönemde Türklerin yaşadığı coğrafyalar ile hayat tarzları arasındaki ilişkiyi analiz eder.	1	1	0	100
Büyük Selçuklu Devleti Dönemi ndeki başlıca siyasi gelişmeleri Türk tarihi içerisindeki önemi bağlamında açıklar.	1	0	1	0
Osmanlı devlet idaresi ve toplumdaki düzenindeki çözümleri önleme çabalarını analiz eder.	1	1	0	100
I. Dünya Savaşı'nın sonuçlarını Osmanlı Devleti ve Batılı devletler açısından değerlendirir.	1	0	1	0
Çağdaşlaşan Türkiye'nin temeli olan Atatürk ilkelerini kavrar.	1	0	1	0
Eğitim ve kültür alanında yapılan inkılapları ve gelişmeleri kavrar.	1	0	1	0
Coğrafya-1	0	0	0	0
Coğrafyanın konularını ve bölümlenmesini açıklar.	1	0	1	0
Yeryüzündeki su varlıklarını özelliklerine göre sınıflandırır.	1	0	0	0
İstatistik verilerden yararlanarak nüfus özellikleri ve nüfusun önemi hakkında çıkarımlarda bulunur.	1	1	0	100
Dünyadaki farklı bölge örneklerini, özellikleri ve bölge belirlemede kullanılan kriterler açısından değerlendirir.	1	0	0	0
Afetlerin oluşum nedenlerini ve özelliklerini açıklar.	1	0	1	0
Felsefe	0	0	0	0
Felsefi düşüncenin özelliklerini açıklar.	1	1	0	100
Bilim felsefesinin konusunu ve problemlerini açıklar.	1	1	0	100
Ahlak felsefesinin konusunu ve problemlerini açıklar.	1	1	0	100
Örnek felsefi metinlerinden hareketle 18. yüzyıl -19. yüzyıl filozoflarının felsefi görüşlerini analiz eder.	1	0	1	0
Bilgi felsefesinin konusunu ve problemlerini açıklar.	1	0	0	0
Din Kült. ve Ahl. Bil.	0	0	0	0
Allah'ın varlığı ve birliği konusunda akli ve nakli delilleri analiz eder.	1	0	0	0
Bazı genç sahiplerinin öne çıkan özelliklerini örnek alır.	1	1	0	100

	Soru	Doğru	Yanlış	Boş	Net	Başarı
TYT Fen	20	0	0	20	0,00	% 0
Cevap Anahtarı	B	CDABCECCDCBACEDEADAEE				
Cevaplarınız						

	S	D	Y	B%
Fizik	0	0	0	0
Fiziksel Niceliklerin Sınıflandırılması	1	0	0	0
Hareket	1	0	0	0
Renk	1	0	0	0
Basınç	1	0	0	0
Isı ve Sıcaklık	1	0	0	0
Akim ve Manyetik Alan	1	0	0	0
Dalgalar	1	0	0	0
Kimya	0	0	0	0
Kimya Uygulamalarında Sağlık ve Güvenliği	1	0	0	0
Kimyanın Sembolik Dili	1	0	0	0
Elektron, proton ve nötronun yüklerini, kütlelerini ve atomda buldukları yerleri karşılaştırır.	1	0	0	0
Elementlerin periyodik sistemdeki yerleşim esaslarını açıklar.	1	0	0	0
Kovalent bağın oluşumunu atomlar arası elektron ortaklaşması temelinde açıklar.	1	0	0	0
Çözünmüş madde oranını belirten ifadeleri yorumlar.	1	0	0	0
Asitlerin ve bazların günlük hayat açısından önemli tepkimelerini açıklar.	1	0	0	0
Sıvılarda viskoziteyi etkileyen faktörleri açıklar.	1	0	0	0
Kimyasal Tepkimelerde Hesaplamalar	1	0	0	0
Biyoloji	0	0	0	0
Ekosistemde madde ve enerji akışını analiz eder.	1	0	0	0
Hücre sel yapıları ve görevlerini açıklar.	1	0	0	0
Kalıtımın genel esaslarını açıklar.	1	0	0	0
Mayozu açıklar.	1	0	0	0
Canlıların yapısını oluşturan organik ve inorganik bileşikleri açıklar.	1	0	0	0
Virüslerin genel özelliklerini açıklar.	1	0	0	0

B SARMAL TÜRKİYE GENELİ TYT 23



198,725 % 69,38

KIRŞEHİR / KAMAN
Kaman Şehit Gökhan Yıldırım Anadolu Lisesi

12B - 998
ENES MURATOĞLU

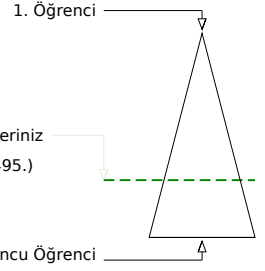
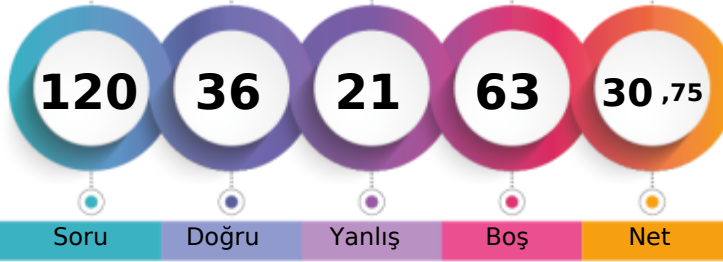

	Şube	Kurum	İlçe	İl	Genel
Öğrenci Sıra No	18	36	200	991	261495 % 69,38
Sınava Katılan Öğrenci Sayısı	23	50	230	1171	376887

	Soru	Doğru	Yanlış	Boş	Net	Başarı
TYT Türkçe	40	22	11	7	19,25	% 48
Cevap Anahtarı	A DECBBAADCBCECCBCEBACBCEDEDEDADCCDECBABDAE					
Cevaplarınız	DECdBeA D ECABCbDDEcbeADdCDEbBeBaAc					

	S	D	Y	B%
Türkçe	0			
Metindeki Boşlukların Uygun Sözcüklerle Tamamlanması	1	1	0	100
Sözcüğü Anlamca Karşılayabilecek Kullanımlar	3	2	1	67
Cümlenin Yorumlanması ve Açıklanması (Yakın veya Çelişen Anlamlı Cümleler)	2	1	1	50
Parçadaki Numaralanmış Cümlelerin İçerik ve Özellikleri	1	1	0	100
Ses Olayları	1	0	0	0
Çekim Ekleri	1	0	0	0
Karma Dil Bilgisi	1	0	0	0
Noktalama İşaretleri	2	1	0	50
Yazım Kuralları	2	0	0	0
Sözcük Türleri Karma	1	0	0	0
Düşüncenin Akışını Bozan Cümle	1	1	0	100
Paragrafı İkiye Ayırma	1	1	0	100
Paragraftaki Cümlelerin Yerini Düzenleme	1	1	0	100
Paragrafın Ana Fikri (Düşüncesi)	4	3	1	75
Paragrafta Boş Bırakılan Yerleri Tamamlama	1	1	0	100
Paragrafın Konusu ve Başlığı	8	4	4	50
Paragrafın Yardımcı Fikirleri (Düşünceleri)	7	4	3	57
Paragrafta Sorulara Karşılık Bulma	2	1	1	50

	Soru	Doğru	Yanlış	Boş	Net	Başarı
TYT Matematik	40	3	5	32	1,75	% 4
Cevap Anahtarı	A ACADCCEAAABDBDECCBCECCCECDCECBCCDDDAACB					
Cevaplarınız	bbC b b B C e					

	S	D	Y	B%
Matematik-1	0			
Sayı Kümeleri	5	1	2	20
Köklü ifadeleri içeren denklemleri çözer.	1	0	0	0
Üslü ifadeleri içeren denklemleri çözer.	1	0	0	0
Gerçek hayatta periyodik olarak tekrar eden durumları içeren problemleri çözer.	1	0	1	0
Birinci dereceden bir bilinmeyenli denklem ve eşitsizliklerin çözüm kümelerini bulur.	1	0	0	0
Kümelerde birleşim, kesişim, fark, tümeleme işlemleri yardımıyla problemler çözer.	1	0	0	0
Tam sayılarda bölünebilme kurallarıyla ilgili problemler çözer.	1	0	0	0
Mutlak değer içeren birinci dereceden bir bilinmeyenli denklem ve eşitsizliklerin çözüm kümelerini bulur.	1	0	1	0
MANTIK	1	0	0	0
Fonksiyonların grafiklerini yorumlar.	1	0	0	0
DENKLEM VE EŞİTSİZLİKLER	1	0	0	0
Denklemler ve eşitsizlikler ile ilgili problemler çözer.	12	1	1	8
VERİ	1	1	0	100
SAYMA VE OLASILIK	1	0	0	0
Basit Olayların Olasılıkları	1	0	0	0
Üçgende açı özellikleri ile ilgili işlemler yapar.	1	0	0	0
Üçgenlerin benzerliği ile ilgili problemler çözer.	1	0	0	0
Dik üçgende Pisagor teoremini elde ederek problemler çözer.	1	0	0	0
Üçgenin Alanı	1	0	0	0
Çokgenler	1	0	0	0
Özel Dörtgenler	3	0	0	0
Kati Cisimler	2	0	0	0

	Soru	Doğru	Yanlış	Boş	Net	Başarı
Tarih-1	5	2	2	1	1,50	% 30
Coğrafya-1	5	3	1	1	2,75	% 55
Felsefe	5	4	0	1	4,00	% 80
Din Kült. ve Ahl. Bil.	5	2	2	1	1,50	% 30
Felsefe (Seçmeli)	5	0	0	5	0,00	% 0
TYT Sosyal	20	11	5	4	9,75	% 49
Cevap Anahtarı	A DBEACDBECBACDEBCEEDCEAAEB					
Cevaplarınız	edEA D ECeACDE EbeC					

	S	D	Y	B%
Tarih-1	0			
İslamiyet öncesi dönemde Türklerin yaşadığı coğrafyalar ile hayat tarzları arasındaki ilişkiyi analiz eder.	1	0	1	0
Büyük Selçuklu Devleti Dönemi ndeki başlıca siyasi gelişmeleri Türk tarihi içerisindeki önemi bağlamında açıklar.	1	0	1	0
Osmanlı devlet idaresi ve toplum düzenindeki çözümleri önleme çabalarını analiz eder.	1	1	0	100
I. Dünya Savaşı nın sonuçlarını Osmanlı Devleti ve Batılı devletler açısından değerlendirir.	1	1	0	100
Çağdaşlaşan Türkiye nin temeli olan Atatürk ilkelerini kavrar.	1	0	0	0
Eğitim ve kültür alanında yapılan inkılapları ve gelişmeleri kavrar.	1	0	0	0
Coğrafya-1	0			
Coğrafyanın konularını ve bölümlenmesini açıklar.	1	1	0	100
Yeryüzündeki su varlıklarını özelliklerine göre sınıflandırır.	1	0	0	0
İstatistik verilerden yararlanarak nüfus özellikleri ve nüfusun önemi hakkında çıkarımlarda bulunur.	1	1	0	100
Dünyadaki farklı bölge örneklerini, özellikleri ve bölge belirlemede kullanılan kriterler açısından değerlendirir.	1	1	0	100
Afetlerin oluşum nedenlerini ve özelliklerini açıklar.	1	0	1	0
Felsefe	0			
Felsefi düşüncenin özelliklerini açıklar.	1	1	0	100
Bilim felsefesinin konusunu ve problemlerini açıklar.	1	1	0	100
Ahlak felsefesinin konusunu ve problemlerini açıklar.	1	1	0	100
Örnek felsefi metinlerinden hareketle 18. yüzyıl -19. yüzyıl filozoflarının felsefi görüşlerini analiz eder.	1	1	0	100
Bilgi felsefesinin konusunu ve problemlerini açıklar.	1	0	0	0
Din Kült. ve Ahl. Bil.	0			
Allah ın varlığı ve birliği konusunda akli ve nakli delilleri analiz eder.	1	1	0	0
Bazı genç sahibinin öne çıkan özelliklerini örnek alır.	1	1	0	100

	Soru	Doğru	Yanlış	Boş	Net	Başarı
TYT Fen	20	0	0	20	0,00	% 0
Cevap Anahtarı	A CEDBACCECDCBAEAEAD					
Cevaplarınız						

	S	D	Y	B%
Fizik	0			
Fiziksel Niceliklerin Sınıflandırılması	1	0	0	0
Hareket	1	0	0	0
Renk	1	0	0	0
Basınç	1	0	0	0
Isı ve Sıcaklık	1	0	0	0
Akım ve Manyetik Alan	1	0	0	0
Dalgalar	1	0	0	0
Kimya	0			
Kimya Uygulamalarında İş Sağlığı ve Güvenliği	1	0	0	0
Kimyanın Sembolik Dili	1	0	0	0
Elektron, proton ve nötronun yüklerini, kütlelerini ve atomda buldukları yerleri karşılaştırır.	1	0	0	0
Elementlerin periyodik sistemdeki yerleşim esaslarını açıklar.	1	0	0	0
Kovalent bağın oluşumunu atomlar arası elektron ortaklaşması temelinde açıklar.	1	0	0	0
Çözünmüş madde oranını belirten ifadeleri yorumlar.	1	0	0	0
Asitlerin ve bazların günlük hayat açısından önemli tepkimelerini açıklar.	1	0	0	0
Sıvılarda viskoziteyi etkileyen faktörleri açıklar.	1	0	0	0
Kimyasal Tepkimelerde Hesaplamalar	1	0	0	0
Biyoloji	0			
Ekosistemde madde ve enerji akışını analiz eder.	1	0	0	0
Hücre sel yapıları ve görevlerini açıklar.	1	0	0	0
Kalıtımın genel esaslarını açıklar.	1	0	0	0
Mayozu açıklar.	1	0	0	0
Canlıların yapısını oluşturan organik ve inorganik bileşikleri açıklar.	1	0	0	0
Virüslerin genel özelliklerini açıklar.	1	0	0	0

B SARMAL TÜRKİYE GENELİ TYT 23



266,888 % 33,97

KIRŞEHİR / KAMAN
Kaman Şehit Gökhan Yıldırım Anadolu Lisesi

12B - 903
ESMA ÖZDEMİR

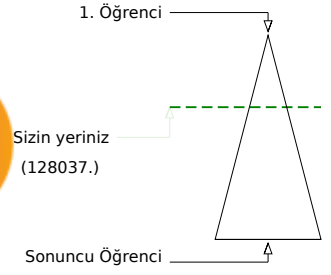
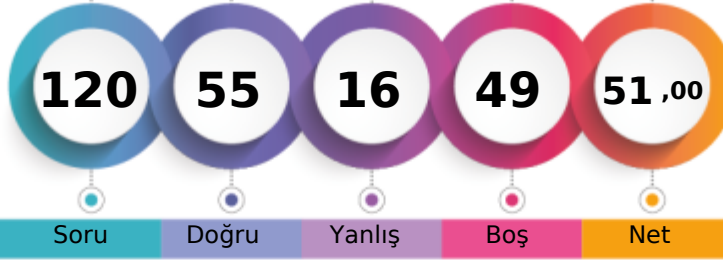

Soru Doğru Yanlış Boş Net

	Şube	Kurum	İlçe	İl	Genel
Öğrenci Sıra No	2	4	96	595	128037 % 33,97
Sınava Katılan Öğrenci Sayısı	23	50	230	1171	376887

	Soru	Doğru	Yanlış	Boş	Net	Başarı
TYT Türkçe	40	32	7	1	30,25	% 76
Cevap Anahtarı	B	CBBAAEEDDBCCBECABCEDEDEDADADCCDECBABDAECA				
Cevaplarınız		CcBAAAEEDDBaCdECABCEDE ADADCCDCcCBABDAEd				

	S	D	Y	B%
Türkçe				0
Metindeki Boşlukların Uygun Sözcüklerle Tamamlanması	1	1	0	100
Sözcüğü Anlamca Karşılayabilecek Kullanımlar	3	2	1	67
Cümlenin Yorumlanması ve Açıklanması (Yakın veya Çelişen Anlamli Cümleler)	2	2	0	100
Parçadaki Numaralanmış Cümlelerin İçerik ve Özellikleri	1	1	0	100
Ses Olayları	1	0	1	0
Çekim Ekleri	1	0	1	0
Karma Dil Bilgisi	1	0	1	0
Noktalama İşaretleri	2	1	1	50
Yazım Kuralları	2	2	0	100
Sözcük Türleri Karma	1	0	1	0
Düşüncenin Akışını Bozan Cümle	1	1	0	100
Paragrafı İkiye Ayırma	1	1	0	100
Paragraftaki Cümlelerin Yerini Düzenleme	1	1	0	100
Paragrafın Ana Fikri (Düşüncesi)	4	3	0	75
Paragrafta Boş Bırakılan Yerleri Tamamlama	1	1	0	100
Paragrafın Konusu ve Başlığı	8	8	0	100
Paragrafın Yardımcı Fikirleri (Düşünceleri)	7	6	1	86
Paragrafta Sorulara Karşılık Bulma	2	2	0	100

	Soru	Doğru	Yanlış	Boş	Net	Başarı
TYT Matematik	40	9	2	29	8,50	% 21
Cevap Anahtarı	B	ADCCEACADBDCECCBCECCCEDCDCCECABCDDDAACBCB				
Cevaplarınız		DCCE AdC C B b E				

	S	D	Y	B%
Matematik-1				0
Sayı Kümeleri	5	5	0	100
Köklü ifadeleri içeren denklemleri çözer.	1	0	0	0
Üslü ifadeleri içeren denklemleri çözer.	1	0	0	0
Gerçek hayatta periyodik olarak tekrar eden durumları içeren problemleri çözer.	1	1	0	100
Birinci dereceden bir bilinmeyenli denklem ve eşitsizliklerin çözüm kümelerini bulur.	1	0	0	0
Kümelerde birleşim, kesişim, fark, tümeleme işlemleri yardımıyla problemler çözer.	1	0	0	0
Tam sayılarda bölünebilme kurallarıyla ilgili problemler çözer.	1	0	0	0
Mutlak değer içeren birinci dereceden bir bilinmeyenli denklem ve eşitsizliklerin çözüm kümelerini bulur.	1	1	0	100
MANTIK	1	0	1	0
Fonksiyonların grafiklerini yorumlar.	1	0	0	0
DENKLEM VE EŞİTSİZLİKLER	1	0	0	0
Denklemler ve eşitsizlikler ile ilgili problemler çözer.	12	0	1	0
VERİ	1	1	0	100
SAYMA VE OLASILIK	1	1	0	100
Basit Olayların Olasılıkları	1	0	0	0
Üçgende açı özellikleri ile ilgili işlemler yapar.	1	0	0	0
Üçgenlerin benzerliği ile ilgili problemler çözer.	1	0	0	0
Dik üçgende Pisagor teoremini elde ederek problemler çözer.	1	0	0	0
Üçgenin Alanı	1	0	0	0
Çokgenler	1	0	0	0
Özel Dörtgenler	3	0	0	0
Katı Cisimler	2	0	0	0

	Soru	Doğru	Yanlış	Boş	Net	Başarı
Tarih-1	5	3	1	1	2,75	% 55
Coğrafya-1	5	2	2	1	1,50	% 30
Felsefe	5	5	0	0	5,00	% 100
Din Kült. ve Ahl. Bil.	5	3	1	1	2,75	% 55
Felsefe (Seçmeli)	5	0	0	5	0,00	% 0
TYT Sosyal	20	13	4	3	12,00	% 60
Cevap Anahtarı	B	EACDBCEBDBDEBCAEDCECAEBAE				
Cevaplarınız		EA aBEaEd DEBCAEDCa				

	S	D	Y	B%
Tarih-1				0
İslamiyet öncesi dönemde Türklerin yaşadığı coğrafyalar ile hayat tarzları arasındaki ilişkiyi analiz eder.	1	0	1	0
Büyük Selçuklu Devleti Dönemi ndeki başlıca siyasi gelişmeleri Türk tarihi içerisindeki önemi bağlamında açıklar.	1	1	0	100
Osmanlı devlet idaresi ve toplum düzenindeki çözümleri önleme çabalarını analiz eder.	1	1	0	100
I. Dünya Savaşı nın sonuçlarını Osmanlı Devleti ve Batılı devletler açısından değerlendirir.	1	1	0	100
Çağdaşlaşan Türkiye nin temeli olan Atatürk ilkelerini kavrar.	1	0	0	0
Eğitim ve kültür alanında yapılan inkılapları ve gelişmeleri kavrar.	1	0	0	0
Coğrafya-1				0
Coğrafyanın konularını ve bölümlenmesini açıklar.	1	1	0	100
Yeryüzündeki su varlıklarını özelliklerine göre sınıflandırır.	1	0	0	0
İstatistik verilerden yararlanarak nüfus özellikleri ve nüfusun önemi hakkında çıkarımlarda bulunur.	1	1	0	100
Dünyadaki farklı bölge örneklerini, özellikleri ve bölge belirlemede kullanılan kriterler açısından değerlendirir.	1	0	1	0
Afetlerin oluşum nedenlerini ve özelliklerini açıklar.	1	0	1	0
Felsefe				0
Felsefi düşüncenin özelliklerini açıklar.	1	1	0	100
Bilim felsefesinin konusunu ve problemlerini açıklar.	1	1	0	100
Ahlak felsefesinin konusunu ve problemlerini açıklar.	1	1	0	100
Örnek felsefi metinlerinden hareketle 18. yüzyıl -19. yüzyıl filozoflarının felsefi görüşlerini analiz eder.	1	1	0	100
Bilgi felsefesinin konusunu ve problemlerini açıklar.	1	1	0	100
Din Kült. ve Ahl. Bil.				0
Allah ın varlığı ve birliği konusunda akli ve nakli delilleri analiz eder.	1	0	0	0
Bazı genç sahiplerinin öne çıkan özelliklerini örnek alır.	1	0	1	0

	Soru	Doğru	Yanlış	Boş	Net	Başarı
Fizik	7	1	1	5	0,75	% 11
Kimya	7	0	1	6	-0,25	% 0
Biyoloji	6	0	1	5	-0,25	% 0
TYT Fen	20	1	3	16	0,25	% 1
Cevap Anahtarı	B	CDABCECCDCBACEDEADAE				
Cevaplarınız		Ed b b				

	S	D	Y	B%
Fizik				0
Fiziksel Niceliklerin Sınıflandırılması	1	0	1	0
Hareket	1	1	0	100
Renk	1	0	0	0
Basınç	1	0	0	0
Isı ve Sıcaklık	1	0	0	0
Akım ve Manyetik Alan	1	0	0	0
Dalgalar	1	0	0	0
Kimya				0
Kimya Uygulamalarında İş Sağlığı ve Güvenliği	1	0	0	0
Kimyanın Sembolik Dili	1	0	0	0
Elektron, proton ve nötronun yüklerini, kütlelerini ve atomda buldukları yerleri karşılaştırır.	1	0	1	0
Elementlerin periyodik sistemdeki yerleşim esaslarını açıklar.	1	0	1	0
Kovalent bağın oluşumunu atomlar arası elektron ortaklaşması temelinde açıklar.	1	0	0	0
Çözünmüş madde oranını belirten ifadeleri yorumlar.	1	0	0	0
Asitlerin ve bazların günlük hayat açısından önemli tepkimelerini açıklar.	1	0	0	0
Sıvılarda viskoziteyi etkileyen faktörleri açıklar.	1	0	0	0
Kimyasal Tepkimelerde Hesaplamalar	1	0	0	0
Biyoloji				0
Ekosistemde madde ve enerji akışını analiz eder.	1	0	1	0
Hücre sel yapıları ve görevlerini açıklar.	1	0	0	0
Kalıtımın genel esaslarını açıklar.	1	0	0	0
Mayozu açıklar.	1	0	0	0
Canlıların yapısını oluşturan organik ve inorganik bileşikleri açıklar.	1	0	0	0
Virüslerin genel özelliklerini açıklar.	1	0	0	0

B SARMAL TÜRKİYE GENELİ TYT 23



206,975 % 65,07

KIRŞEHİR / KAMAN
Kaman Şehit Gökhan Yıldırım Anadolu Lisesi

12B - 1030
GÖZDE GÜLTEKİN

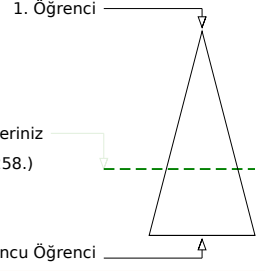
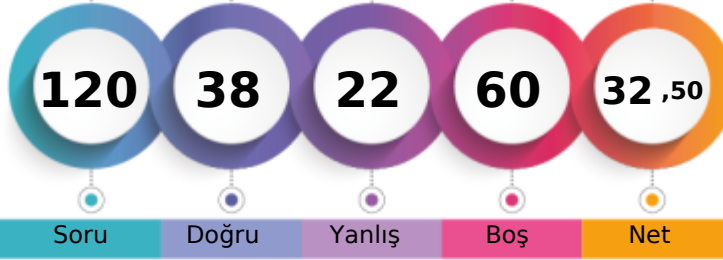

	Şube	Kurum	İlçe	İl	Genel
Öğrenci Sıra No	16	32	190	956	245258
Sınava Katılan Öğrenci Sayısı	23	50	230	1171	376887
					% 65,07

	Soru	Doğru	Yanlış	Boş	Net	Başarı
TYT Türkçe	40	21	16	3	17,00	% 43
Cevap Anahtarı	A DECBBAADCADEBCCBECABCEDDEDADACCDECBABDAE					
Cevaplarınız	DEEdBeca DBbaBbCacCEcDEDEbbbbDCCcbCBABD c					

	S	D	Y	B%
Türkçe	0			
Metindeki Boşlukların Uygun Sözcüklerle Tamamlanması	1	1	0	100
Sözcüğü Anlamca Karşılayabilecek Kullanımlar	3	1	2	33
Cümlenin Yorumlanması ve Açıklanması (Yakın veya Çelişen Anlamlı Cümleler)	2	1	1	50
Parçadaki Numaralanmış Cümlelerin İçerik ve Özellikleri	1	0	1	0
Ses Olayları	1	0	1	0
Çekim Ekleri	1	0	0	0
Karma Dil Bilgisi	1	0	0	0
Noktalama İşaretleri	2	1	1	50
Yazım Kuralları	2	1	1	50
Sözcük Türleri Karma	1	1	0	100
Düşüncenin Akışını Bozan Cümle	1	0	1	0
Paragrafı İkiye Ayırma	1	1	0	100
Paragraftaki Cümlelerin Yerini Düzenleme	1	1	0	100
Paragrafın Ana Fikri (Düşüncesi)	4	2	2	50
Paragrafta Boş Bırakılan Yerleri Tamamlama	1	1	0	100
Paragrafın Konusu ve Başlığı	8	5	2	63
Paragrafın Yardımcı Fikirleri (Düşünceleri)	7	4	3	57
Paragrafta Sorulara Karşılık Bulma	2	1	1	50

	Soru	Doğru	Yanlış	Boş	Net	Başarı
TYT Matematik	40	7	3	30	6,25	% 16
Cevap Anahtarı	A ACADCCEAABDBDECCBCECCCECCEDDCECBCCDDDAACB					
Cevaplarınız	A DaCE b D C d E					

	S	D	Y	B%
Matematik-1	0			
Sayı Kümeleri	5	5	0	100
Köklü ifadeleri içeren denklemleri çözer.	1	0	0	0
Üslü ifadeleri içeren denklemleri çözer.	1	0	0	0
Gerçek hayatta periyodik olarak tekrar eden durumları içeren problemleri çözer.	1	0	1	0
Birinci dereceden bir bilinmeyenli denklem ve eşitsizliklerin çözüm kümelerini bulur.	1	0	0	0
Kümelerde birleşim, kesişim, fark, tümeleme işlemleri yardımıyla problemler çözer.	1	0	1	0
Tam sayılarda bölünebilme kurallarıyla ilgili problemler çözer.	1	0	0	0
Mutlak değer içeren birinci dereceden bir bilinmeyenli denklem ve eşitsizliklerin çözüm kümelerini bulur.	1	1	0	100
MANTIK	1	0	0	0
Fonksiyonların grafiklerini yorumlar.	1	0	0	0
DENKLEM VE EŞİTSİZLİKLER	1	0	0	0
Denklemler ve eşitsizlikler ile ilgili problemler çözer.	12	1	0	8
VERİ	1	0	1	0
SAYMA VE OLASILIK	1	0	0	0
Basit Olayların Olasılıkları	1	0	0	0
Üçgende açı özellikleri ile ilgili işlemler yapar.	1	0	0	0
Üçgenlerin benzerliği ile ilgili problemler çözer.	1	0	0	0
Dik üçgende Pisagor teoremini elde ederek problemler çözer.	1	0	0	0
Üçgenin Alanı	1	0	0	0
Çokgenler	1	0	0	0
Özel Dörtgenler	3	0	0	0
Katı Cisimler	2	0	0	0

	Soru	Doğru	Yanlış	Boş	Net	Başarı
Tarih-1	5	2	1	2	1,75	% 35
Coğrafya-1	5	2	2	1	1,50	% 30
Felsefe	5	3	0	2	3,00	% 60
Din Kült. ve Ahl. Bil.	5	3	0	2	3,00	% 60
Felsefe (Seçmeli)	5	0	0	5	0,00	% 0
TYT Sosyal	20	10	3	7	9,25	% 46
Cevap Anahtarı	A DBEACDBECBACDEBCEEDCEAAEB					
Cevaplarınız	D eCbBE eAC E EE C					

	S	D	Y	B%
Tarih-1	0			
İslamiyet öncesi dönemde Türklerin yaşadığı coğrafyalar ile hayat tarzları arasındaki ilişkiyi analiz eder.	1	1	0	100
Büyük Selçuklu Devleti Dönemi ndeki başlıca siyasi gelişmeleri Türk tarihi içerisindeki önemi bağlamında açıklar.	1	0	0	0
Osmanlı devlet idaresi ve toplum düzenindeki çözümleri önleme çabalarını analiz eder.	1	0	0	0
I. Dünya Savaşı nın sonuçlarını Osmanlı Devleti ve Batılı devletler açısından değerlendirir.	1	0	1	0
Çağdaşlaşan Türkiye nin temeli olan Atatürk ilkelerini kavrar.	1	1	0	100
Eğitim ve kültür alanında yapılan inkılapları ve gelişmeleri kavrar.	1	1	0	100
Coğrafya-1	0			
Coğrafyanın konularını ve bölümlenmesini açıklar.	1	0	1	0
Yeryüzündeki su varlıklarını özelliklerine göre sınıflandırır.	1	1	0	100
İstatistik verilerden yararlanarak nüfus özellikleri ve nüfusun önemi hakkında çıkarımlarda bulunur.	1	1	0	100
Dünyadaki farklı bölge örneklerini, özellikleri ve bölge belirlemede kullanılan kriterler açısından değerlendirir.	1	0	0	0
Afetlerin oluşum nedenlerini ve özelliklerini açıklar.	1	0	1	0
Felsefe	0			
Felsefi düşüncenin özelliklerini açıklar.	1	1	0	100
Bilim felsefesinin konusunu ve problemlerini açıklar.	1	1	0	100
Ahlak felsefesinin konusunu ve problemlerini açıklar.	1	0	0	0
Örnek felsefi metinlerinden hareketle 18. yüzyıl -19. yüzyıl filozoflarının felsefi görüşlerini analiz eder.	1	1	0	100
Bilgi felsefesinin konusunu ve problemlerini açıklar.	1	0	0	0
Din Kült. ve Ahl. Bil.	0			
Allah ın varlığı ve birliği konusunda akli ve nakli delilleri analiz eder.	1	0	0	0
Bazı genç sahiplerinin öne çıkan özelliklerini örnek alır.	1	1	0	100

	Soru	Doğru	Yanlış	Boş	Net	Başarı
TYT Fen	20	0	0	20	0,00	% 0
Cevap Anahtarı	A CEDBACCCECDCBAEAEAD					
Cevaplarınız						

	S	D	Y	B%
Fizik	0			
Fiziksel Niceliklerin Sınıflandırılması	1	0	0	0
Hareket	1	0	0	0
Renk	1	0	0	0
Basınç	1	0	0	0
Isı ve Sıcaklık	1	0	0	0
Akim ve Manyetik Alan	1	0	0	0
Dalgalar	1	0	0	0
Kimya	0			
Kimya Uygulamalarında İş Sağlığı ve Güvenliği	1	0	0	0
Kimyanın Sembolik Dili	1	0	0	0
Elektron, proton ve nötronun yüklerini, kütlelerini ve atomda buldukları yerleri karşılaştırır.	1	0	0	0
Elementlerin periyodik sistemdeki yerleşim esaslarını açıklar.	1	0	0	0
Kovalent bağın oluşumunu atomlar arası elektron ortaklaşması temelinde açıklar.	1	0	0	0
Çözünmüş madde oranını belirten ifadeleri yorumlar.	1	0	0	0
Asitlerin ve bazların günlük hayat açısından önemli tepkimelerini açıklar.	1	0	0	0
Sıvılarda viskoziteyi etkileyen faktörleri açıklar.	1	0	0	0
Kimyasal Tepkimelerde Hesaplamalar	1	0	0	0
Biyoloji	0			
Ekosistemde madde ve enerji akışını analiz eder.	1	0	0	0
Hücre sel yapıları ve görevlerini açıklar.	1	0	0	0
Kalıtımın genel esaslarını açıklar.	1	0	0	0
Mayozu açıklar.	1	0	0	0
Canlıların yapısını oluşturan organik ve inorganik bileşikleri açıklar.	1	0	0	0
Virüslerin genel özelliklerini açıklar.	1	0	0	0

B SARMAL TÜRKİYE GENELİ TYT 23



242,028 % 45,94

KIRŞEHİR / KAMAN
Kaman Şehit Gökhan Yıldırım Anadolu Lisesi

12B - 1022
GÜRKAN KARGILI

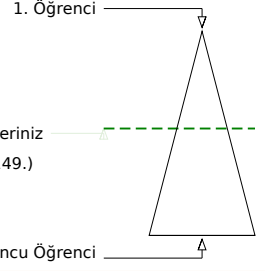
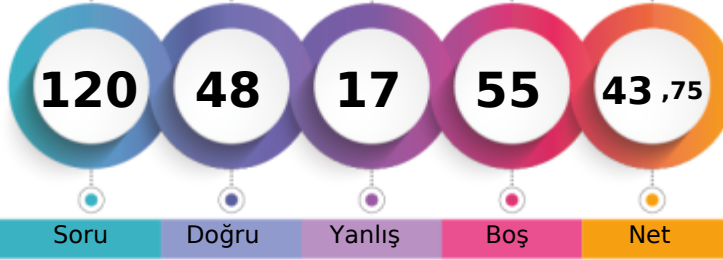

Soru Doğru Yanlış Boş Net

	Şube	Kurum	İlçe	İl	Genel
Öğrenci Sıra No	3	7	126	736	173149 % 45,94
Sınava Katılan Öğrenci Sayısı	23	50	230	1171	376887

	Soru	Doğru	Yanlış	Boş	Net	Başarı
TYT Türkçe	40	29	8	3	27,00	% 68
Cevap Anahtarı	B	CBBAAEDDBCCBECABCEDEDEDADADCCDECBABDAECA				
Cevaplarınız		CcBAA EcDBC aECABCEDEbADADCCDECaadaEAb				

	S	D	Y	B%
Türkçe	0	0	0	0
Metindeki Boşlukların Uygun Sözcüklerle Tamamlanması	1	0	1	0
Sözcüğü Anlamca Karşılayabilecek Kullanımlar	3	2	1	67
Cümlenin Yorumlanması ve Açıklanması (Yakın veya Çelişen Anlamli Cümleler)	2	2	0	100
Parçadaki Numaralanmış Cümlelerin İçerik ve Özellikleri	1	1	0	100
Ses Olayları	1	0	0	0
Çekim Ekleri	1	0	1	0
Karma Dil Bilgisi	1	0	0	0
Noktalama İşaretleri	2	2	0	100
Yazım Kuralları	2	1	0	50
Sözcük Türleri Karma	1	0	1	0
Düşüncenin Akışını Bozan Cümle	1	1	0	100
Paragrafı İkiye Ayırma	1	1	0	100
Paragraftaki Cümlelerin Yerini Düzenleme	1	1	0	100
Paragrafın Ana Fikri (Düşüncesi)	4	3	1	75
Paragrafta Boş Bırakılan Yerleri Tamamlama	1	1	0	100
Paragrafın Konusu ve Başlığı	8	5	3	63
Paragrafın Yardımcı Fikirleri (Düşünceleri)	7	7	0	100
Paragrafta Sorulara Karşılık Bulma	2	2	0	100

	Soru	Doğru	Yanlış	Boş	Net	Başarı
TYT Matematik	40	6	3	31	5,25	% 13
Cevap Anahtarı	B	ADCCEACADBDCECCBCECCCECDCECABCDDBAACBCB				
Cevaplarınız		ADaCE aA E b				

	S	D	Y	B%
Matematik-1	0	0	0	0
Sayı Kümeleri	5	4	0	80
Köklü ifadeleri içeren denklemleri çözer.	1	0	1	0
Üslü ifadeleri içeren denklemleri çözer.	1	1	0	100
Gerçek hayatta periyodik olarak tekrar eden durumları içeren problemleri çözer.	1	0	1	0
Birinci dereceden bir bilinmeyenli denklem ve eşitsizliklerin çözüm kümelerini bulur.	1	0	0	0
Kümelerde birleşim, kesişim, fark, tümeleme işlemleri yardımıyla problemler çözer.	1	0	0	0
Tam sayılarda bölünebilme kurallarıyla ilgili problemler çözer.	1	0	0	0
Mutlak değer içeren birinci dereceden bir bilinmeyenli denklem ve eşitsizliklerin çözüm kümelerini bulur.	1	0	0	0
MANTIK	1	0	0	0
Fonksiyonların grafiklerini yorumlar.	1	0	0	0
DENKLEM VE EŞİTSİZLİKLER	1	0	0	0
Denklemler ve eşitsizlikler ile ilgili problemler çözer.	12	1	1	8
VERİ	1	0	0	0
SAYMA VE OLASILIK	1	0	0	0
Basit Olayların Olasılıkları	1	0	0	0
Üçgende açı özellikleri ile ilgili işlemler yapar.	1	0	0	0
Üçgenlerin benzerliği ile ilgili problemler çözer.	1	0	0	0
Dik üçgende Pisagor teoremini elde ederek problemler çözer.	1	0	0	0
Üçgenin Alanı	1	0	0	0
Çokgenler	1	0	0	0
Özel Dörtgenler	3	0	0	0
Kati Cisimler	2	0	0	0

	Soru	Doğru	Yanlış	Boş	Net	Başarı
Tarih-1	5	4	1	0	3,75	% 75
Coğrafya-1	5	1	4	0	0,00	% 0
Felsefe	5	4	0	1	4,00	% 80
Din Kült. ve Ahl. Bil.	5	4	1	0	3,75	% 75
Felsefe (Seçmeli)	5	0	0	5	0,00	% 0
TYT Sosyal	20	13	6	1	11,50	% 58
Cevap Anahtarı	B	EACDBECBDBDEBCAEDCECAEBAE				
Cevaplarınız		EAaDBEbebDDE CAECCEC				

	S	D	Y	B%
Tarih-1	0	0	0	0
İslamiyet öncesi dönemde Türklerin yaşadığı coğrafyalar ile hayat tarzları arasındaki ilişkiyi analiz eder.	1	1	0	100
Büyük Selçuklu Devleti Dönemi ndeki başlıca siyasi gelişmeleri Türk tarihi içerisindeki önemi bağlamında açıklar.	1	1	0	100
Osmanlı devlet idaresi ve toplum düzenindeki çözümleri önleme çabalarını analiz eder.	1	1	0	100
I. Dünya Savaşı nın sonuçlarını Osmanlı Devleti ve Batılı devletler açısından değerlendirir.	1	1	0	100
Çağdaşlaşan Türkiye nin temeli olan Atatürk ilkelerini kavrar.	1	0	1	0
Eğitim ve kültür alanında yapılan inkılapları ve gelişmeleri kavrar.	1	0	1	0
Coğrafya-1	0	0	0	0
Coğrafyanın konularını ve bölümlenmesini açıklar.	1	0	1	0
Yeryüzündeki su varlıklarını özelliklerine göre sınıflandırır.	1	0	1	0
İstatistik verilerden yararlanarak nüfus özellikleri ve nüfusun önemi hakkında çıkarımlarda bulunur.	1	1	0	100
Dünyadaki farklı bölge örneklerini, özellikleri ve bölge belirlemede kullanılan kriterler açısından değerlendirir.	1	0	1	0
Afetlerin oluşum nedenlerini ve özelliklerini açıklar.	1	0	1	0
Felsefe	0	0	0	0
Felsefi düşüncenin özelliklerini açıklar.	1	1	0	100
Bilim felsefesinin konusunu ve problemlerini açıklar.	1	1	0	100
Ahlak felsefesinin konusunu ve problemlerini açıklar.	1	1	0	100
Örnek felsefi metinlerinden hareketle 18. yüzyıl -19. yüzyıl filozoflarının felsefi görüşlerini analiz eder.	1	1	0	100
Bilgi felsefesinin konusunu ve problemlerini açıklar.	1	0	0	0
Din Kült. ve Ahl. Bil.	0	0	0	0
Allah ın varlığı ve birliği konusunda akli ve nakli delilleri analiz eder.	1	1	0	100
Bazı genç sahiplerinin öne çıkan özelliklerini örnek alır.	1	1	0	100

	Soru	Doğru	Yanlış	Boş	Net	Başarı
TYT Fen	20	0	0	20	0,00	% 0
Cevap Anahtarı	B	CDABCECCDCBACEDEADAEE				
Cevaplarınız						

	S	D	Y	B%
Fizik	0	0	0	0
Fiziksel Niceliklerin Sınıflandırılması	1	0	0	0
Hareket	1	0	0	0
Renk	1	0	0	0
Basınç	1	0	0	0
Isı ve Sıcaklık	1	0	0	0
Akim ve Manyetik Alan	1	0	0	0
Dalgalar	1	0	0	0
Kimya	0	0	0	0
Kimya Uygulamalarında İş Sağlığı ve Güvenliği	1	0	0	0
Kimyanın Sembolik Dili	1	0	0	0
Elektron, proton ve nötronun yüklerini, kütlelerini ve atomda buldukları yerleri karşılaştırır.	1	0	0	0
Elementlerin periyodik sistemdeki yerleşim esaslarını açıklar.	1	0	0	0
Kovalent bağın oluşumunu atomlar arası elektron ortaklaşması temelinde açıklar.	1	0	0	0
Çözünmüş madde oranını belirten ifadeleri yorumlar.	1	0	0	0
Asitlerin ve bazların günlük hayat açısından önemli tepkimelerini açıklar.	1	0	0	0
Sıvılarda viskoziteyi etkileyen faktörleri açıklar.	1	0	0	0
Kimyasal Tepkimelerde Hesaplamalar	1	0	0	0
Biyoloji	0	0	0	0
Ekosistemde madde ve enerji akışını analiz eder.	1	0	0	0
Hücre sel yapıları ve görevlerini açıklar.	1	0	0	0
Kalıtımın genel esaslarını açıklar.	1	0	0	0
Mayozu açıklar.	1	0	0	0
Canlıların yapısını oluşturan organik ve inorganik bileşikleri açıklar.	1	0	0	0
Virüslerin genel özelliklerini açıklar.	1	0	0	0

B SARMAL TÜRKİYE GENELİ TYT 23



221,568 % 57,01

KIRŞEHİR / KAMAN
Kaman Şehit Gökhan Yıldırım Anadolu Lisesi

12B - 1012
HÜSEYİN G KOÇYİĞİT

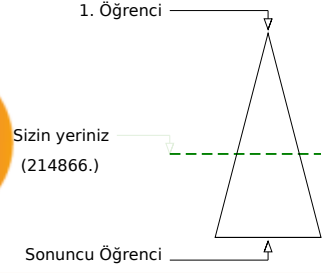
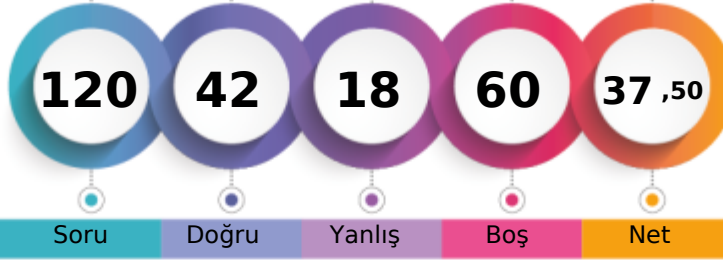

Soru Doğru Yanlış Boş Net

	Şube	Kurum	İlçe	İl	Genel
Öğrenci Sıra No	10	22	167	870	214866 % 57,01
Sınava Katılan Öğrenci Sayısı	23	50	230	1171	376887

	Soru	Doğru	Yanlış	Boş	Net	Başarı
TYT Türkçe	40	26	9	5	23,75	% 59
Cevap Anahtarı	A DECBBAADCADEBCCBECABCEDDEDADACCDECBABDAE					
Cevaplarınız	DECdBecD B CaECABC DDEDcbADeCDECdAaDAE					

	S	D	Y	B%
Türkçe	0	0	0	0
Metindeki Boşlukların Uygun Sözcüklerle Tamamlanması	1	1	0	100
Sözcüğü Anlamca Karşılayabilecek Kullanımlar	3	2	1	67
Cümlenin Yorumlanması ve Açıklanması (Yakın veya Çelişen Anlamli Cümleler)	2	1	1	50
Parçadaki Numaralanmış Cümlelerin İçerik ve Özellikleri	1	0	1	0
Ses Olayları	1	1	0	100
Çekim Ekleri	1	0	0	0
Karma Dil Bilgisi	1	0	0	0
Noktalama İşaretleri	2	0	0	0
Yazım Kuralları	2	2	0	100
Sözcük Türleri Karma	1	0	1	0
Düşüncenin Akışını Bozan Cümle	1	1	0	100
Paragrafı İkiye Ayırma	1	1	0	100
Paragraftaki Cümlelerin Yerini Düzenleme	1	1	0	100
Paragrafın Ana Fikri (Düşüncesi)	4	4	0	100
Paragrafta Boş Bırakılan Yerleri Tamamlama	1	1	0	100
Paragrafın Konusu ve Başlığı	8	4	3	50
Paragrafın Yardımcı Fikirleri (Düşünceleri)	7	6	1	86
Paragrafta Sorulara Karşılık Bulma	2	1	1	50

	Soru	Doğru	Yanlış	Boş	Net	Başarı
TYT Matematik	40	5	3	32	4,25	% 11
Cevap Anahtarı	A ACADCCEAABDBDECCBCECCCECDCECBCCDDAACB					
Cevaplarınız	A DaC e Eb E					

	S	D	Y	B%
Matematik-1	0	0	0	0
Sayı Kümeleri	5	3	1	60
Köklü ifadeleri içeren denklemleri çözer.	1	0	0	0
Üslü ifadeleri içeren denklemleri çözer.	1	0	0	0
Gerçek hayatta periyodik olarak tekrar eden durumları içeren problemleri çözer.	1	0	1	0
Birinci dereceden bir bilinmeyenli denklem ve eşitsizliklerin çözüm kümelerini bulur.	1	0	0	0
Kümelerde birleşim, kesişim, fark, tümeleme işlemleri yardımıyla problemler çözer.	1	0	0	0
Tam sayılarda bölünebilme kurallarıyla ilgili problemler çözer.	1	0	1	0
Mutlak değer içeren birinci dereceden bir bilinmeyenli denklem ve eşitsizliklerin çözüm kümelerini bulur.	1	0	0	0
MANTIK	1	0	0	0
Fonksiyonların grafiklerini yorumlar.	1	0	0	0
DENKLEM VE EŞİTSİZLİKLER	1	1	0	100
Denklemler ve eşitsizlikler ile ilgili problemler çözer.	12	1	0	8
VERİ	1	0	0	0
SAYMA VE OLASILIK	1	0	0	0
Basit Olayların Olasılıkları	1	0	0	0
Üçgende açı özellikleri ile ilgili işlemler yapar.	1	0	0	0
Üçgenlerin benzerliği ile ilgili problemler çözer.	1	0	0	0
Dik üçgende Pisagor teoremini elde ederek problemler çözer.	1	0	0	0
Üçgenin Alanı	1	0	0	0
Çokgenler	1	0	0	0
Özel Dörtgenler	3	0	0	0
Kati Cisimler	2	0	0	0

	Soru	Doğru	Yanlış	Boş	Net	Başarı
Tarih-1	5	3	2	0	2,50	% 50
Coğrafya-1	5	1	3	1	0,25	% 5
Felsefe	5	4	0	1	4,00	% 80
Din Kült. ve Ahl. Bil.	5	3	1	1	2,75	% 55
Felsefe (Seçmeli)	5	0	0	5	0,00	% 0
TYT Sosyal	20	11	6	3	9,50	% 48
Cevap Anahtarı	A DBEACDBECBACDEBCEEDCEAAEB					
Cevaplarınız	DBEebbD eACDE EaDC					

	S	D	Y	B%
Tarih-1	0	0	0	0
İslamiyet öncesi dönemde Türklerin yaşadığı coğrafyalar ile hayat tarzları arasındaki ilişkiyi analiz eder.	1	1	0	100
Büyük Selçuklu Devleti Dönemi ndeki başlıca siyasi gelişmeleri Türk tarihi içerisindeki önemi bağlamında açıklar.	1	1	0	100
Osmanlı devlet idaresi ve toplum düzenindeki çözümleri önleme çabalarını analiz eder.	1	1	0	100
I. Dünya Savaşı'nın sonuçlarını Osmanlı Devleti ve Batılı devletler açısından değerlendirir.	1	0	1	0
Çağdaşlaşan Türkiye'nin temeli olan Atatürk ilkelerini kavrar.	1	0	1	0
Eğitim ve kültür alanında yapılan inkılapları ve gelişmeleri kavrar.	1	0	1	0
Coğrafya-1	0	0	0	0
Coğrafyanın konularını ve bölümlenmesini açıklar.	1	0	1	0
Yeryüzündeki su varlıklarını özelliklerine göre sınıflandırır.	1	0	1	0
İstatistik verilerden yararlanarak nüfus özellikleri ve nüfusun önemi hakkında çıkarımlarda bulunur.	1	1	0	100
Dünyadaki farklı bölge örneklerini, özellikleri ve bölge belirlemede kullanılan kriterler açısından değerlendirir.	1	0	0	0
Afetlerin oluşum nedenlerini ve özelliklerini açıklar.	1	0	1	0
Felsefe	0	0	0	0
Felsefi düşüncenin özelliklerini açıklar.	1	1	0	100
Bilim felsefesinin konusunu ve problemlerini açıklar.	1	1	0	100
Ahlak felsefesinin konusunu ve problemlerini açıklar.	1	1	0	100
Örnek felsefi metinlerinden hareketle 18. yüzyıl -19. yüzyıl filozoflarının felsefi görüşlerini analiz eder.	1	1	0	100
Bilgi felsefesinin konusunu ve problemlerini açıklar.	1	0	0	0
Din Kült. ve Ahl. Bil.	0	0	0	0
Allah'ın varlığı ve birliği konusunda akli ve nakli delilleri analiz eder.	1	0	0	0
Bazı genç sahiplerinin öne çıkan özelliklerini örnek alır.	1	1	0	100

	Soru	Doğru	Yanlış	Boş	Net	Başarı
TYT Fen	20	0	0	20	0,00	% 0
Cevap Anahtarı	A CEDBACCECDCBAEAEAD					
Cevaplarınız						

	S	D	Y	B%
Fizik	0	0	0	0
Fiziksel Niceliklerin Sınıflandırılması	1	0	0	0
Hareket	1	0	0	0
Renk	1	0	0	0
Basınç	1	0	0	0
Isı ve Sıcaklık	1	0	0	0
Akim ve Manyetik Alan	1	0	0	0
Dalgalar	1	0	0	0
Kimya	0	0	0	0
Kimya Uygulamalarında İş Sağlığı ve Güvenliği	1	0	0	0
Kimyanın Sembolik Dili	1	0	0	0
Elektron, proton ve nötronun yüklerini, kütlelerini ve atomda buldukları yerleri karşılaştırır.	1	0	0	0
Elementlerin periyodik sistemdeki yerleşim esaslarını açıklar.	1	0	0	0
Kovalent bağın oluşumunu atomlar arası elektron ortaklaşması temelinde açıklar.	1	0	0	0
Çözünmüş madde oranını belirten ifadeleri yorumlar.	1	0	0	0
Asitlerin ve bazların günlük hayat açısından önemli tepkimelerini açıklar.	1	0	0	0
Sıvılarda viskoziteyi etkileyen faktörleri açıklar.	1	0	0	0
Kimyasal Tepkimelerde Hesaplamalar	1	0	0	0
Biyoloji	0	0	0	0
Ekosistemde madde ve enerji akışını analiz eder.	1	0	0	0
Hücre sel yapıları ve görevlerini açıklar.	1	0	0	0
Kalıtımın genel esaslarını açıklar.	1	0	0	0
Mayozu açıklar.	1	0	0	0
Canlıların yapısını oluşturan organik ve inorganik bileşikleri açıklar.	1	0	0	0
Virüslerin genel özelliklerini açıklar.	1	0	0	0

B SARMAL TÜRKİYE GENELİ TYT 23



212,618 % 61,98

KIRŞEHİR / KAMAN
Kaman Şehit Gökhan Yıldırım Anadolu Lisesi

12B - 1011
İBRAHİM KOÇUM

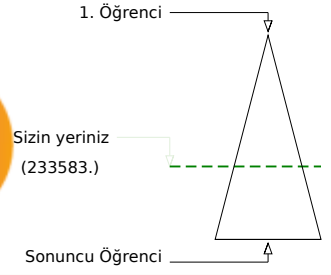
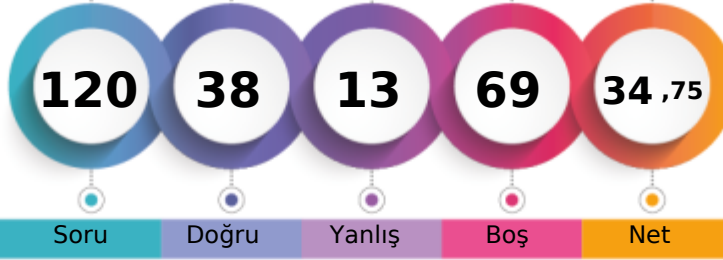

	Şube	Kurum	İlçe	İl	Genel
Öğrenci Sıra No	14	28	182	923	233583 % 61,98
Sınava Katılan Öğrenci Sayısı	23	50	230	1171	376887

	Soru	Doğru	Yanlış	Boş	Net	Başarı
TYT Türkçe	40	24	8	8	22,00	% 55
Cevap Anahtarı	B	CBBAAEDDBCCBECABCEDEDEDADACCDECBABDAECA				
Cevaplarınız		CdBec	ED	ECABCEDc	EDce	ADcBDECBABDAb

	S	D	Y	B%
Türkçe	0			
Metindeki Boşlukların Uygun Sözcüklerle Tamamlanması	1	1	0	100
Sözcüğü Anlamca Karşılayabilecek Kullanımlar	3	2	1	67
Cümlenin Yorumlanması ve Açıklanması (Yakın veya Çelişen Anlamlı Cümleler)	2	1	1	50
Parçadaki Numaralanmış Cümlelerin İçerik ve Özellikleri	1	0	1	0
Ses Olayları	1	0	0	0
Çekim Ekleri	1	0	0	0
Karma Dil Bilgisi	1	0	0	0
Noktalama İşaretleri	2	0	0	0
Yazım Kuralları	2	0	0	0
Sözcük Türleri Karma	1	0	0	0
Düşüncenin Akışını Bozan Cümle	1	1	0	100
Paragrafı İkiye Ayırma	1	1	0	100
Paragraftaki Cümlelerin Yerini Düzenleme	1	1	0	100
Paragrafın Ana Fikri (Düşüncesi)	4	4	0	100
Paragrafta Boş Bırakılan Yerleri Tamamlama	1	1	0	100
Paragrafın Konusu ve Başlığı	8	7	1	88
Paragrafın Yardımcı Fikirleri (Düşünceleri)	7	4	3	57
Paragrafta Sorulara Karşılık Bulma	2	1	1	50

	Soru	Doğru	Yanlış	Boş	Net	Başarı
TYT Matematik	40	4	1	35	3,75	% 9
Cevap Anahtarı	B	ADCCEACADBDCECCBCECCCEDCDCCECABCDDDAACBCB				
Cevaplarınız		ADC	d	E		

	S	D	Y	B%
Matematik-1	0			
Sayı Kümeleri	5	1	1	20
Köklü ifadeleri içeren denklemleri çözer.	1	0	0	0
Üslü ifadeleri içeren denklemleri çözer.	1	1	0	100
Gerçek hayatta periyodik olarak tekrar eden durumları içeren problemleri çözer.	1	1	0	100
Birinci dereceden bir bilinmeyenli denklem ve eşitsizliklerin çözüm kümelerini bulur.	1	0	0	0
Kümelerde birleşim, kesişim, fark, tümeleme işlemleri yardımıyla problemler çözer.	1	0	0	0
Tam sayılarda bölünebilme kurallarıyla ilgili problemler çözer.	1	0	0	0
Mutlak değer içeren birinci dereceden bir bilinmeyenli denklem ve eşitsizliklerin çözüm kümelerini bulur.	1	0	0	0
MANTIK	1	0	0	0
Fonksiyonların grafiklerini yorumlar.	1	0	0	0
DENKLEM VE EŞİTSİZLİKLER	1	0	0	0
Denklemler ve eşitsizlikler ile ilgili problemler çözer.	12	1	0	8
VERİ	1	0	0	0
SAYMA VE OLASILIK	1	0	0	0
Basit Olayların Olasılıkları	1	0	0	0
Üçgende açı özellikleri ile ilgili işlemler yapar.	1	0	0	0
Üçgenlerin benzerliği ile ilgili problemler çözer.	1	0	0	0
Dik üçgende Pisagor teoremini elde ederek problemler çözer.	1	0	0	0
Üçgenin Alanı	1	0	0	0
Çokgenler	1	0	0	0
Özel Dörtgenler	3	0	0	0
Katı Cisimler	2	0	0	0

	Soru	Doğru	Yanlış	Boş	Net	Başarı
Tarih-1	5	3	0	2	3,00	% 60
Coğrafya-1	5	2	2	1	1,50	% 30
Felsefe	5	3	1	1	2,75	% 55
Din Kült. ve Ahl. Bil.	5	2	0	3	2,00	% 40
Felsefe (Seçmeli)	5	0	0	5	0,00	% 0
TYT Sosyal	20	10	3	7	9,25	% 46
Cevap Anahtarı	B	EACDBCEBDBDEBCAEDCECAEBAE				
Cevaplarınız		EA	BE	be	BE	CAE C

	S	D	Y	B%
Tarih-1	0			
İslamiyet öncesi dönemde Türklerin yaşadığı coğrafyalar ile hayat tarzları arasındaki ilişkiyi analiz eder.	1	0	0	0
Büyük Selçuklu Devleti Dönemi'ndeki başlıca siyasi gelişmeleri Türk tarihi içerisindeki önemi bağlamında açıklar.	1	1	0	100
Osmanlı devlet idaresi ve toplum düzenindeki çözümleri önleme çabalarını analiz eder.	1	1	0	100
I. Dünya Savaşı'nın sonuçlarını Osmanlı Devleti ve Batılı devletler açısından değerlendirir.	1	1	0	100
Çağdaşlaşan Türkiye'nin temeli olan Atatürk ilkelerini kavrar.	1	0	0	0
Eğitim ve kültür alanında yapılan inkılapları ve gelişmeleri kavrar.	1	0	0	0
Coğrafya-1	0			
Coğrafyanın konularını ve bölümlenmesini açıklar.	1	1	0	100
Yeryüzündeki su varlıklarını özelliklerine göre sınıflandırır.	1	0	0	0
İstatistik verilerden yararlanarak nüfus özellikleri ve nüfusun önemi hakkında çıkarımlarda bulunur.	1	1	0	100
Dünyadaki farklı bölge örneklerini, özellikleri ve bölge belirlemede kullanılan kriterler açısından değerlendirir.	1	0	1	0
Afetlerin oluşum nedenlerini ve özelliklerini açıklar.	1	0	1	0
Felsefe	0			
Felsefi düşüncenin özelliklerini açıklar.	1	1	0	100
Bilim felsefesinin konusunu ve problemlerini açıklar.	1	1	0	100
Ahlak felsefesinin konusunu ve problemlerini açıklar.	1	0	1	0
Örnek felsefi metinlerinden hareketle 18. yüzyıl -19. yüzyıl filozoflarının felsefi görüşlerini analiz eder.	1	1	0	100
Bilgi felsefesinin konusunu ve problemlerini açıklar.	1	0	0	0
Din Kült. ve Ahl. Bil.	0			
Allah'ın varlığı ve birliği konusunda akli ve nakli delilleri analiz eder.	1	0	0	0
Bazı genç sahiplerinin öne çıkan özelliklerini örnek alır.	1	0	0	0

	Soru	Doğru	Yanlış	Boş	Net	Başarı
Fizik	7	0	1	6	-0,25	% 0
Kimya	7	0	0	7	0,00	% 0
Biyoloji	6	0	0	6	0,00	% 0
TYT Fen	20	0	1	19	-0,25	% 0
Cevap Anahtarı	B	CDABCECCDCBACEDEADAE				
Cevaplarınız		e				

	S	D	Y	B%
Fizik	0			
Fiziksel Niceliklerin Sınıflandırılması	1	0	1	0
Hareket	1	0	0	0
Renk	1	0	0	0
Basınç	1	0	0	0
Isı ve Sıcaklık	1	0	0	0
Akım ve Manyetik Alan	1	0	0	0
Dalgalar	1	0	0	0
Kimya	0			
Kimya Uygulamalarında İş Sağlığı ve Güvenliği	1	0	0	0
Kimyanın Sembolik Dili	1	0	0	0
Elektron, proton ve nötronun yüklerini, kütlelerini ve atomda buldukları yerleri karşılaştırır.	1	0	0	0
Elementlerin periyodik sistemdeki yerleşim esaslarını açıklar.	1	0	0	0
Kovalent bağın oluşumunu atomlar arası elektron ortaklaşması temelinde açıklar.	1	0	0	0
Çözünmüş madde oranını belirten ifadeleri yorumlar.	1	0	0	0
Asitlerin ve bazların günlük hayat açısından önemli tepkimelerini açıklar.	1	0	0	0
Sıvılarda viskoziteyi etkileyen faktörleri açıklar.	1	0	0	0
Kimyasal Tepkimelerde Hesaplamalar	1	0	0	0
Biyoloji	0			
Ekosistemde madde ve enerji akışını analiz eder.	1	0	0	0
Hücre yapısını ve görevlerini açıklar.	1	0	0	0
Kalıtımın genel esaslarını açıklar.	1	0	0	0
Mayozu açıklar.	1	0	0	0
Canlıların yapısını oluşturan organik ve inorganik bileşikleri açıklar.	1	0	0	0
Virüslerin genel özelliklerini açıklar.	1	0	0	0

B SARMAL TÜRKİYE GENELİ TYT 23



291,860 % 24,06

KIRŞEHİR / KAMAN
Kaman Şehit Gökhan Yıldırım Anadolu Lisesi

12B - 607
NEVZAT GÖNÇ

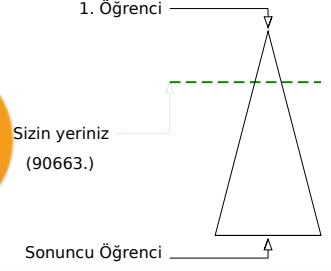
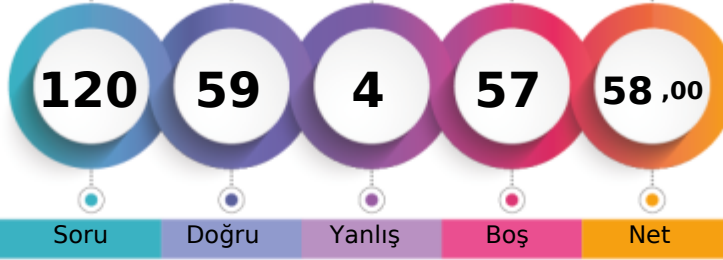

	Şube	Kurum	İlçe	İl	Genel
Öğrenci Sıra No	1	2	54	432	90663
Sınava Katılan Öğrenci Sayısı	23	50	230	1171	376887
					% 24,06

	Soru	Doğru	Yanlış	Boş	Net	Başarı
TYT Türkçe	40	33	4	3	32,00	% 80
Cevap Anahtarı	B	CBBAAEDDBCCBECABCEDEDEDADADCCDECBABDAECA				
Cevaplarınız		CdBAAeEDD CeBECABCdDEDEDADADCCDECBABDA A				

	S	D	Y	B%
Türkçe				0
Metindeki Boşlukların Uygun Sözcüklerle Tamamlanması	1	1	0	100
Sözcüğü Anlamca Karşılayabilecek Kullanımlar	3	2	1	67
Cümlenin Yorumlanması ve Açıklanması (Yakın veya Çelişen Anlamlı Cümleler)	2	2	0	100
Parçadaki Numaralanmış Cümlelerin İçerik ve Özellikleri	1	1	0	100
Ses Olayları	1	0	1	0
Çekim Ekleri	1	0	0	0
Karma Dil Bilgisi	1	1	0	100
Noktalama İşaretleri	2	2	0	100
Yazım Kuralları	2	0	1	0
Sözcük Türleri Karma	1	1	0	100
Düşüncenin Akışını Bozan Cümle	1	1	0	100
Paragrafı İkiye Ayırma	1	1	0	100
Paragraftaki Cümlelerin Yerini Düzenleme	1	1	0	100
Paragrafın Ana Fikri (Düşüncesi)	4	4	0	100
Paragrafta Boş Bırakılan Yerleri Tamamlama	1	1	0	100
Paragrafın Konusu ve Başlığı	8	7	1	88
Paragrafın Yardımcı Fikirleri (Düşünceleri)	7	6	0	86
Paragrafta Sorulara Karşılık Bulma	2	2	0	100

	Soru	Doğru	Yanlış	Boş	Net	Başarı
TYT Matematik	40	13	0	27	13,00	% 33
Cevap Anahtarı	B	ADCCEACADBDCECCBCECCCECDCECBACDDDAACBCB				
Cevaplarınız		D CEA A B C BCE E C B				

	S	D	Y	B%
Matematik-1				0
Sayı Kümeleri	5	5	0	100
Köklü ifadeleri içeren denklemleri çözer.	1	0	0	0
Üslü ifadeleri içeren denklemleri çözer.	1	0	0	0
Gerçek hayatta periyodik olarak tekrar eden durumları içeren problemleri çözer.	1	0	0	0
Birinci dereceden bir bilinmeyenli denklem ve eşitsizliklerin çözüm kümelerini bulur.	1	1	0	100
Kümelerde birleşim, kesişim, fark, tümeleme işlemleri yardımıyla problemler çözer.	1	0	0	0
Tam sayılarda bölünebilme kurallarıyla ilgili problemler çözer.	1	1	0	100
Mutlak değer içeren birinci dereceden bir bilinmeyenli denklem ve eşitsizliklerin çözüm kümelerini bulur.	1	0	0	0
MANTIK	1	1	0	100
Fonksiyonların grafiklerini yorumlar.	1	0	0	0
DENKLEM VE EŞİTSİZLİKLER	1	0	0	0
Denklemler ve eşitsizlikler ile ilgili problemler çözer.	12	4	0	33
VERİ	1	1	0	100
SAYMA VE OLASILIK	1	0	0	0
Basit Olayların Olasılıkları	1	0	0	0
Üçgende açı özellikleri ile ilgili işlemler yapar.	1	0	0	0
Üçgenlerin benzerliği ile ilgili problemler çözer.	1	0	0	0
Dik üçgende Pisagor teoremini elde ederek problemler çözer.	1	0	0	0
Üçgenin Alanı	1	0	0	0
Çokgenler	1	0	0	0
Özel Dörtgenler	3	0	0	0
Katı Cisimler	2	0	0	0

	Soru	Doğru	Yanlış	Boş	Net	Başarı
Tarih-1	5	4	0	1	4,00	% 80
Coğrafya-1	5	2	0	3	2,00	% 40
Felsefe	5	4	0	1	4,00	% 80
Din Kült. ve Ahl. Bil.	5	3	0	2	3,00	% 60
Felsefe (Seçmeli)	5	0	0	5	0,00	% 0
TYT Sosyal	20	13	0	7	13,00	% 65
Cevap Anahtarı	B	EACDBECBDBDEBCAEDCECAEBAE				
Cevaplarınız		EA DBE D DE CA CEC				

	S	D	Y	B%
Tarih-1				0
İslamiyet öncesi dönemde Türklerin yaşadığı coğrafyalar ile hayat tarzları arasındaki ilişkiyi analiz eder.	1	1	0	100
Büyük Selçuklu Devleti Dönemi ndeki başlıca siyasi gelişmeleri Türk tarihi içerisindeki önemi bağlamında açıklar.	1	1	0	100
Osmanlı devlet idaresi ve toplum düzenindeki çözümleri önleme çabalarını analiz eder.	1	1	0	100
I. Dünya Savaşı nın sonuçlarını Osmanlı Devleti ve Batılı devletler açısından değerlendirir.	1	1	0	100
Çağdaşlaşan Türkiye nin temeli olan Atatürk ilkelerini kavrar.	1	0	0	0
Eğitim ve kültür alanında yapılan inkılapları ve gelişmeleri kavrar.	1	0	0	0
Coğrafya-1				0
Coğrafyanın konularını ve bölümlenmesini açıklar.	1	1	0	100
Yeryüzündeki su varlıklarını özelliklerine göre sınıflandırır.	1	0	0	0
İstatistik verilerden yararlanarak nüfus özellikleri ve nüfusun önemi hakkında çıkarımlarda bulunur.	1	1	0	100
Dünyadaki farklı bölge örneklerini, özellikleri ve bölge belirlemede kullanılan kriterler açısından değerlendirir.	1	0	0	0
Afetlerin oluşum nedenlerini ve özelliklerini açıklar.	1	0	0	0
Felsefe				0
Felsefi düşüncenin özelliklerini açıklar.	1	1	0	100
Bilim felsefesinin konusunu ve problemlerini açıklar.	1	1	0	100
Ahlak felsefesinin konusunu ve problemlerini açıklar.	1	1	0	100
Örnek felsefi metinlerinden hareketle 18. yüzyıl -19. yüzyıl filozoflarının felsefi görüşlerini analiz eder.	1	1	0	100
Bilgi felsefesinin konusunu ve problemlerini açıklar.	1	0	0	0
Din Kült. ve Ahl. Bil.				0
Allah ın varlığı ve birliği konusunda akli ve nakli delilleri analiz eder.	1	1	0	100
Bazı genç sahiplerinin öne çıkan özelliklerini örnek alır.	1	1	0	100

	Soru	Doğru	Yanlış	Boş	Net	Başarı
TYT Fen	20	0	0	20	0,00	% 0
Cevap Anahtarı	B	CDABCECCDCBACEDEADAEE				
Cevaplarınız						

	S	D	Y	B%
Fizik				0
Fiziksel Niceliklerin Sınıflandırılması	1	0	0	0
Hareket	1	0	0	0
Renk	1	0	0	0
Basınç	1	0	0	0
Isı ve Sıcaklık	1	0	0	0
Akim ve Manyetik Alan	1	0	0	0
Dalgalar	1	0	0	0
Kimya				0
Kimya Uygulamalarında İş Sağlığı ve Güvenliği	1	0	0	0
Kimyanın Sembolik Dili	1	0	0	0
Elektron, proton ve nötronun yüklerini, kütlelerini ve atomda buldukları yerleri karşılaştırır.	1	0	0	0
Elementlerin periyodik sistemdeki yerleşim esaslarını açıklar.	1	0	0	0
Kovalent bağın oluşumunu atomlar arası elektron ortaklaşması temelinde açıklar.	1	0	0	0
Çözünmüş madde oranını belirten ifadeleri yorumlar.	1	0	0	0
Asitlerin ve bazların günlük hayat açısından önemli tepkimelerini açıklar.	1	0	0	0
Sıvılarda viskoziteyi etkileyen faktörleri açıklar.	1	0	0	0
Kimyasal Tepkimelerde Hesaplamalar	1	0	0	0
Biyoloji				0
Ekosistemde madde ve enerji akışını analiz eder.	1	0	0	0
Hücre sel yapıları ve görevlerini açıklar.	1	0	0	0
Kalıtımın genel esaslarını açıklar.	1	0	0	0
Mayozu açıklar.	1	0	0	0
Canlıların yapısını oluşturan organik ve inorganik bileşikleri açıklar.	1	0	0	0
Virüslerin genel özelliklerini açıklar.	1	0	0	0



239,545 % 47,27

KIRŞEHİR / KAMAN
Kaman Şehit Gökhan Yıldırım Anadolu Lisesi

12B - 1017
NURULLAH ATAĞ

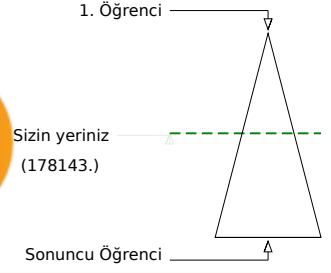

Soru Doğru Yanlış Boş Net

Şube Kurum İlçe İl Genel

Öğrenci Sıra No 4 9 130 755 178143 % 47,27

Sınava Katılan Öğrenci Sayısı 23 50 230 1171 376887

	Soru	Doğru	Yanlış	Boş	Net	Başarı
TYT Türkçe	40	23	13	4	19,75	% 49
Cevap Anahtarı	A DECBBAADCADEBCCBCEABCEDDEDADACCDECBABDAE					
Cevaplarınız	DECdBec ADB CcbbABC DDaDcDADCCccecceBDAE					

	S	D	Y	B%
Türkçe	0	0	0	0
Metindeki Boşlukların Uygun Sözcüklerle Tamamlanması	1	1	0	100
Sözcüğü Anlamca Karşılayabilecek Kullanımlar	3	2	1	67
Cümlenin Yorumlanması ve Açıklanması (Yakın veya Çelişen Anlamli Cümleler)	2	1	1	50
Parçadaki Numaralanmış Cümlelerin İçerik ve Özellikleri	1	0	1	0
Ses Olayları	1	0	0	0
Çekim Ekleri	1	0	0	0
Karma Dil Bilgisi	1	1	0	100
Noktalama İşaretleri	2	1	0	50
Yazım Kuralları	2	2	0	100
Sözcük Türleri Karma	1	0	1	0
Düşüncenin Akışını Bozan Cümle	1	0	1	0
Paragrafı İkiye Ayırma	1	0	1	0
Paragraftaki Cümlelerin Yerini Düzenleme	1	1	0	100
Paragrafın Ana Fikri (Düşüncesi)	4	3	1	75
Paragrafta Boş Bırakılan Yerleri Tamamlama	1	1	0	100
Paragrafın Konusu ve Başlığı	8	4	3	50
Paragrafın Yardımcı Fikirleri (Düşünceleri)	7	4	3	57
Paragrafta Sorulara Karşılık Bulma	2	2	0	100

	Soru	Doğru	Yanlış	Boş	Net	Başarı
TYT Matematik	40	15	2	23	14,50	% 36
Cevap Anahtarı	A ACADCCEAABDBDECCBCECCCECDCECBCCDDAACB					
Cevaplarınız	A ADCCE eDB EC BCE CE d					

	S	D	Y	B%
Matematik-1	0	0	0	0
Sayı Kümeleri	5	5	0	100
Köklü ifadeleri içeren denklemleri çözer.	1	0	0	0
Üslü ifadeleri içeren denklemleri çözer.	1	1	0	100
Gerçek hayatta periyodik olarak tekrar eden durumları içeren problemleri çözer.	1	1	0	100
Birinci dereceden bir bilinmeyenli denklem ve eşitsizliklerin çözüm kümelerini bulur.	1	0	0	0
Kümelerde birleşim, kesişim, fark, tümeleme işlemleri yardımıyla problemler çözer.	1	0	0	0
Tam sayılarda bölünebilme kurallarıyla ilgili problemler çözer.	1	0	1	0
Mutlak değer içeren birinci dereceden bir bilinmeyenli denklem ve eşitsizliklerin çözüm kümelerini bulur.	1	1	0	100
MANTIK	1	1	0	100
Fonksiyonların grafiklerini yorumlar.	1	0	0	0
DENKLEM VE EŞİTSİZLİKLER	1	1	0	100
Denklemler ve eşitsizlikler ile ilgili problemler çözer.	12	4	1	33
VERİ	1	0	0	100
SAYMA VE OLASILIK	1	1	0	0
Basit Olayların Olasılıkları	1	0	0	0
Üçgende açı özellikleri ile ilgili işlemler yapar.	1	0	0	0
Üçgenlerin benzerliği ile ilgili problemler çözer.	1	0	0	0
Dik üçgende Pisagor teoremini elde ederek problemler çözer.	1	0	0	0
Üçgenin Alanı	1	0	0	0
Çokgenler	1	0	0	0
Özel Dörtgenler	3	0	0	0
Katı Cisimler	2	0	0	0

	Soru	Doğru	Yanlış	Boş	Net	Başarı
Tarih-1	5	3	0	2	3,00	% 60
Coğrafya-1	5	0	2	3	-0,50	% 0
Felsefe	5	1	1	3	0,75	% 15
Din Kült. ve Ahl. Bil.	5	4	1	0	3,75	% 75
Felsefe (Seçmeli)	5	0	0	5	0,00	% 0
TYT Sosyal	20	8	4	8	7,00	% 35
Cevap Anahtarı	A DBEACDBECBACDEBCEEDCEAAEB					
Cevaplarınız	D E C e e Dc bEEDC					

	S	D	Y	B%
Tarih-1	0	0	0	0
İslamiyet öncesi dönemde Türklerin yaşadığı coğrafyalar ile hayat tarzları arasındaki ilişkiyi analiz eder.	1	1	0	100
Büyük Selçuklu Devleti Dönemi ndeki başlıca siyasi gelişmeleri Türk tarihi içerisindeki önemi bağlamında açıklar.	1	0	0	0
Osmanlı devlet idaresi ve toplumdaki düzenindeki çözümleri önleme çabalarını analiz eder.	1	1	0	100
I. Dünya Savaşı nın sonuçlarını Osmanlı Devleti ve Batılı devletler açısından değerlendirir.	1	0	0	0
Çağdaşlaşan Türkiye nin temeli olan Atatürk ilkelerini kavrar.	1	1	0	100
Eğitim ve kültür alanında yapılan inkılapları ve gelişmeleri kavrar.	1	1	0	100
Coğrafya-1	0	0	0	0
Coğrafyanın konularını ve bölümlenmesini açıklar.	1	0	0	0
Yeryüzündeki su varlıklarını özelliklerine göre sınıflandırır.	1	0	1	0
İstatistik verilerden yararlanarak nüfus özellikleri ve nüfusun önemi hakkında çıkarımlarda bulunur.	1	0	0	0
Dünyadaki farklı bölge örneklerini, özellikleri ve bölge belirlemede kullanılan kriterler açısından değerlendirir.	1	0	0	0
Afetlerin oluşum nedenlerini ve özelliklerini açıklar.	1	0	1	0
Felsefe	0	0	0	0
Felsefi düşüncenin özelliklerini açıklar.	1	0	0	0
Bilim felsefesinin konusunu ve problemlerini açıklar.	1	0	0	0
Ahlak felsefesinin konusunu ve problemlerini açıklar.	1	1	0	100
Örnek felsefi metinlerinden hareketle 18. yüzyıl -19. yüzyıl filozoflarının felsefi görüşlerini analiz eder.	1	0	1	0
Bilgi felsefesinin konusunu ve problemlerini açıklar.	1	0	0	0
Din Kült. ve Ahl. Bil.	0	0	0	0
Allah ın varlığı ve birliği konusunda akli ve nakli delilleri analiz eder.	1	0	1	0
Bazı genç sahibinin öne çıkan özelliklerini örnek alır.	1	1	0	100

	Soru	Doğru	Yanlış	Boş	Net	Başarı
TYT Fen	20	0	0	20	0,00	% 0
Cevap Anahtarı	A CEDBACCECDCBAEAEAD					
Cevaplarınız						

	S	D	Y	B%
Fizik	0	0	0	0
Fiziksel Niceliklerin Sınıflandırılması	1	0	0	0
Hareket	1	0	0	0
Renk	1	0	0	0
Basınç	1	0	0	0
Isı ve Sıcaklık	1	0	0	0
Akım ve Manyetik Alan	1	0	0	0
Dalgalar	1	0	0	0
Kimya	0	0	0	0
Kimya Uygulamalarında İş Sağlığı ve Güvenliği	1	0	0	0
Kimyanın Sembolik Dili	1	0	0	0
Elektron, proton ve nötronun yüklerini, kütlelerini ve atomda buldukları yerleri karşılaştırır.	1	0	0	0
Elementlerin periyodik sistemdeki yerleşim esaslarını açıklar.	1	0	0	0
Kovalent bağın oluşumunu atomlar arası elektron ortaklaşması temelinde açıklar.	1	0	0	0
Çözünmüş madde oranını belirten ifadeleri yorumlar.	1	0	0	0
Asitlerin ve bazların günlük hayat açısından önemli tepkimelerini açıklar.	1	0	0	0
Sıvılarda viskoziteyi etkileyen faktörleri açıklar.	1	0	0	0
Kimyasal Tepkimelerde Hesaplamalar	1	0	0	0
Biyoloji	0	0	0	0
Ekosistemde madde ve enerji akışını analiz eder.	1	0	0	0
Hücre sel yapıları ve görevlerini açıklar.	1	0	0	0
Kalıtımın genel esaslarını açıklar.	1	0	0	0
Mayozu açıklar.	1	0	0	0
Canlıların yapısını oluşturan organik ve inorganik bileşikleri açıklar.	1	0	0	0
Virüslerin genel özelliklerini açıklar.	1	0	0	0

B SARMAL TÜRKİYE GENELİ TYT 23



183,593 % 76,57

KIRŞEHİR / KAMAN
Kaman Şehit Gökhan Yıldırım Anadolu Lisesi

12B - 1029
ORÇUN ÖZDEMİR

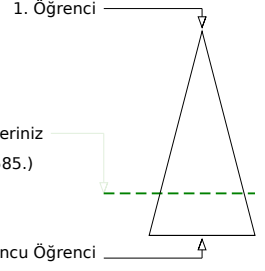
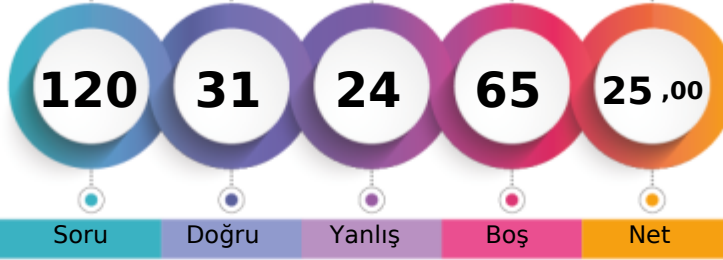

Soru Doğru Yanlış Boş Net

	Şube	Kurum	İlçe	İl	Genel
Öğrenci Sıra No	20	41	211	1046	288585 % 76,57
Sınava Katılan Öğrenci Sayısı	23	50	230	1171	376887

	Soru	Doğru	Yanlış	Boş	Net	Başarı
TYT Türkçe	40	14	21	5	8,75	% 22
Cevap Anahtarı	A DECBBAADCADEBCCBECABCEDEDEDADACCDECBABDAE					
Cevaplarınız	cECdBee a aee bbbBabDb bAbeDCCD eaeBDAE					

	S	D	Y	B%
Türkçe	0	0	0	0
Metindeki Boşlukların Uygun Sözcüklerle Tamamlanması	1	0	1	0
Sözcüğü Anlamca Karşılayabilecek Kullanımlar	3	2	1	67
Cümlenin Yorumlanması ve Açıklanması (Yakın veya Çelişen Anlamli Cümleler)	2	1	1	50
Parçadaki Numaralanmış Cümlelerin İçerik ve Özellikleri	1	0	1	0
Ses Olayları	1	0	1	0
Çekim Ekleri	1	0	0	0
Karma Dil Bilgisi	1	0	0	0
Noktalama İşaretleri	2	0	2	0
Yazım Kuralları	2	0	2	0
Sözcük Türleri Karma	1	0	0	0
Düşüncenin Akışını Bozan Cümle	1	0	1	0
Paragrafı İkiye Ayırma	1	0	1	0
Paragraftaki Cümlelerin Yerini Düzenleme	1	0	1	0
Paragrafın Ana Fikri (Düşüncesi)	4	1	2	25
Paragrafta Boş Bırakılan Yerleri Tamamlama	1	0	1	0
Paragrafın Konusu ve Başlığı	8	5	3	63
Paragrafın Yardımcı Fikirleri (Düşünceleri)	7	4	2	57
Paragrafta Sorulara Karşılık Bulma	2	1	1	50

	Soru	Doğru	Yanlış	Boş	Net	Başarı
TYT Matematik	40	7	1	32	6,75	% 17
Cevap Anahtarı	A ACADCCEAABDBDECCBCECCCECDCECBCCDDAACB					
Cevaplarınız	A A CCE B C d					

	S	D	Y	B%
Matematik-1	0	0	0	0
Sayı Kümeleri	5	3	0	60
Köklü ifadeleri içeren denklemleri çözer.	1	0	0	0
Üslü ifadeleri içeren denklemleri çözer.	1	1	0	100
Gerçek hayatta periyodik olarak tekrar eden durumları içeren problemleri çözer.	1	1	0	100
Birinci dereceden bir bilinmeyenli denklem ve eşitsizliklerin çözüm kümelerini bulur.	1	0	0	0
Kümelerde birleşim, kesişim, fark, tümeleme işlemleri yardımıyla problemler çözer.	1	0	0	0
Tam sayılarda bölünebilme kurallarıyla ilgili problemler çözer.	1	0	0	0
Mutlak değer içeren birinci dereceden bir bilinmeyenli denklem ve eşitsizliklerin çözüm kümelerini bulur.	1	0	0	0
MANTIK	1	0	0	0
Fonksiyonların grafiklerini yorumlar.	1	0	0	0
DENKLEM VE EŞİTSİZLİKLER	1	0	0	0
Denklemler ve eşitsizlikler ile ilgili problemler çözer.	12	1	1	8
VERİ	1	1	0	100
SAYMA VE OLASILIK	1	0	0	0
Basit Olayların Olasılıkları	1	0	0	0
Üçgende açı özellikleri ile ilgili işlemler yapar.	1	0	0	0
Üçgenlerin benzerliği ile ilgili problemler çözer.	1	0	0	0
Dik üçgende Pisagor teoremini elde ederek problemler çözer.	1	0	0	0
Üçgenin Alanı	1	0	0	0
Çokgenler	1	0	0	0
Özel Dörtgenler	3	0	0	0
Kati Cisimler	2	0	0	0

	Soru	Doğru	Yanlış	Boş	Net	Başarı
Tarih-1	5	1	0	4	1,00	% 20
Coğrafya-1	5	5	0	0	5,00	% 100
Felsefe	5	0	1	4	-0,25	% 0
Din Kült. ve Ahl. Bil.	5	4	1	0	3,75	% 75
Felsefe (Seçmeli)	5	0	0	5	0,00	% 0
TYT Sosyal	20	10	2	8	9,50	% 48
Cevap Anahtarı	A DBEACDBECBACDEBCEEDCEAAEB					
Cevaplarınız	E DBECB a CEEcC					

	S	D	Y	B%
Tarih-1	0	0	0	0
İslamiyet öncesi dönemde Türklerin yaşadığı coğrafyalar ile hayat tarzları arasındaki ilişkiyi analiz eder.	1	0	0	0
Büyük Selçuklu Devleti Dönemi ndeki başlıca siyasi gelişmeleri Türk tarihi içerisindeki önemi bağlamında açıklar.	1	0	0	0
Osmanlı devlet idaresi ve toplumdaki düzenindeki çözümleri önleme çabalarını analiz eder.	1	1	0	100
I. Dünya Savaşı'nın sonuçlarını Osmanlı Devleti ve Batılı devletler açısından değerlendirir.	1	0	0	0
Çağdaşlaşan Türkiye'nin temeli olan Atatürk ilkelerini kavrar.	1	0	0	0
Eğitim ve kültür alanında yapılan inkılapları ve gelişmeleri kavrar.	1	0	0	0
Coğrafya-1	0	0	0	0
Coğrafyanın konularını ve bölümlenmesini açıklar.	1	1	0	100
Yeryüzündeki su varlıklarını özelliklerine göre sınıflandırır.	1	1	0	100
İstatistik verilerden yararlanarak nüfus özellikleri ve nüfusun önemi hakkında çıkarımlarda bulunur.	1	1	0	100
Dünyadaki farklı bölge örneklerini, özellikleri ve bölge belirlemede kullanılan kriterler açısından değerlendirir.	1	1	0	100
Afetlerin oluşum nedenlerini ve özelliklerini açıklar.	1	1	0	100
Felsefe	0	0	0	0
Felsefi düşüncenin özelliklerini açıklar.	1	0	0	0
Bilim felsefesinin konusunu ve problemlerini açıklar.	1	0	0	0
Ahlak felsefesinin konusunu ve problemlerini açıklar.	1	0	1	0
Örnek felsefi metinlerinden hareketle 18. yüzyıl -19. yüzyıl filozoflarının felsefi görüşlerini analiz eder.	1	0	0	0
Bilgi felsefesinin konusunu ve problemlerini açıklar.	1	0	0	0
Din Kült. ve Ahl. Bil.	0	0	0	0
Allah'ın varlığı ve birliği konusunda akli ve nakli delilleri analiz eder.	1	1	0	100
Bazı genç sahibinin öne çıkan özelliklerini örnek alır.	1	1	0	100

	Soru	Doğru	Yanlış	Boş	Net	Başarı
TYT Fen	20	0	0	20	0,00	% 0
Cevap Anahtarı	A CEDBACCCECDCBAEAEAD					
Cevaplarınız						

	S	D	Y	B%
Fizik	0	0	0	0
Fiziksel Niceliklerin Sınıflandırılması	1	0	0	0
Hareket	1	0	0	0
Renk	1	0	0	0
Basınç	1	0	0	0
Isı ve Sıcaklık	1	0	0	0
Akım ve Manyetik Alan	1	0	0	0
Dalgalar	1	0	0	0
Kimya	0	0	0	0
Kimya Uygulamalarında İş Sağlığı ve Güvenliği	1	0	0	0
Kimyanın Sembolik Dili	1	0	0	0
Elektron, proton ve nötronun yüklerini, kütlelerini ve atomda buldukları yerleri karşılaştırır.	1	0	0	0
Elementlerin periyodik sistemdeki yerleşim esaslarını açıklar.	1	0	0	0
Kovalent bağın oluşumunu atomlar arası elektron ortaklaşması temelinde açıklar.	1	0	0	0
Çözünmüş madde oranını belirten ifadeleri yorumlar.	1	0	0	0
Asitlerin ve bazların günlük hayat açısından önemli tepkimelerini açıklar.	1	0	0	0
Sıvılarda viskoziteyi etkileyen faktörleri açıklar.	1	0	0	0
Kimyasal Tepkimelerde Hesaplamalar	1	0	0	0
Biyoloji	0	0	0	0
Ekosistemde madde ve enerji akışını analiz eder.	1	0	0	0
Hücre sel yapıları ve görevlerini açıklar.	1	0	0	0
Kalıtımın genel esaslarını açıklar.	1	0	0	0
Mayozu açıklar.	1	0	0	0
Canlıların yapısını oluşturan organik ve inorganik bileşikleri açıklar.	1	0	0	0
Virüslerin genel özelliklerini açıklar.	1	0	0	0

B SARMAL TÜRKİYE GENELİ TYT 23



217,195 % 59,47

KIRŞEHİR / KAMAN
Kaman Şehit Gökhan Yıldırım Anadolu Lisesi

12B - 1040
RABİA YAMAN

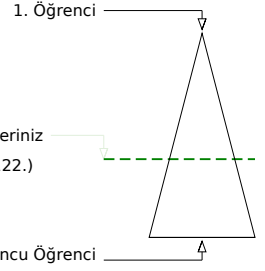

Soru Doğru Yanlış Boş Net

Şube Kurum İlçe İl Genel

Öğrenci Sıra No 13 25 177 894 224122 % 59,47

Sınava Katılan Öğrenci Sayısı 23 50 230 1171 376887

	Soru	Doğru	Yanlış	Boş	Net	Başarı
TYT Türkçe	40	25	15	0	21,25	% 53
Cevap Anahtarı	A	DECBBAAADCADEBCCBCEABCEDDEDADADCCDECBABDAE				
Cevaplarınız		DECcBcADdeDBeCdECACcDdDDeCaEADeCDcaaeBDAE				

	S	D	Y	B%
Türkçe	1	1	0	100
Metindeki Boşlukların Uygun Sözcüklerle Tamamlanması	1	1	0	100
Sözcüğü Anlamca Karşılayabilecek Kullanımlar	3	2	1	67
Cümlenin Yorumlanması ve Açıklanması (Yakın veya Çelişen Anlamli Cümleler)	2	1	1	50
Parçadaki Numaralanmış Cümlelerin İçerik ve Özellikleri	1	1	0	100
Ses Olayları	1	1	0	100
Çekim Ekleri	1	0	1	0
Karma Dil Bilgisi	1	0	1	0
Noktalamaya İşaretleri	2	1	1	50
Yazım Kuralları	2	2	0	100
Sözcük Türleri Karma	1	0	1	0
Düşüncenin Akışını Bozan Cümle	1	1	0	100
Paragrafı İkiye Ayırma	1	1	0	100
Paragraftaki Cümlelerin Yerini Düzenleme	1	1	0	100
Paragrafın Ana Fikri (Düşüncesi)	4	2	2	50
Paragrafta Boş Bırakılan Yerleri Tamamlama	1	1	0	100
Paragrafın Konusu ve Başlığı	8	5	3	63
Paragrafın Yardımcı Fikirleri (Düşünceleri)	7	4	3	57
Paragrafta Sorulara Karşılık Bulma	2	1	1	50

	Soru	Doğru	Yanlış	Boş	Net	Başarı
TYT Matematik	40	8	7	25	6,25	% 16
Cevap Anahtarı	A	ACADCCEAAABDBDECCBCECCCECDCECBCCDDDAACB				
Cevaplarınız		A CCcAbdDc C a b d E C				

	S	D	Y	B%
Matematik-1	1	1	0	100
Sayı Kümeleri	5	3	1	60
Köklü ifadeleri içeren denklemleri çözer.	1	0	0	0
Üslü ifadeleri içeren denklemleri çözer.	1	0	0	0
Gerçek hayatta periyodik olarak tekrar eden durumları içeren problemleri çözer.	1	1	0	100
Birinci dereceden bir bilinmeyenli denklem ve eşitsizliklerin çözüm kümelerini bulur.	1	1	0	100
Kümelerde birleşim, kesişim, fark, tümeleme işlemleri yardımıyla problemler çözer.	1	0	1	0
Tam sayılarda bölünebilme kurallarıyla ilgili problemler çözer.	1	0	1	0
Mutlak değer içeren birinci dereceden bir bilinmeyenli denklem ve eşitsizliklerin çözüm kümelerini bulur.	1	1	0	100
MANTIK	1	0	1	0
Fonksiyonların grafiklerini yorumlar.	1	0	0	0
DENKLEM VE EŞİTSİZLİKLER	1	0	0	0
Denklemler ve eşitsizlikler ile ilgili problemler çözer.	12	0	2	0
VERİ	1	0	1	0
SAYMA VE OLASILIK	1	1	0	100
Basit Olayların Olasılıkları	1	0	0	0
Üçgende açı özellikleri ile ilgili işlemler yapar.	1	0	0	0
Üçgenlerin benzerliği ile ilgili problemler çözer.	1	1	0	100
Dik üçgende Pisagor teoremini elde ederek problemler çözer.	1	0	0	0
Üçgenin Alanı	1	0	0	0
Çokgenler	1	0	0	0
Özel Dörtgenler	3	0	0	0
Kati Cisimler	2	0	0	0

	Soru	Doğru	Yanlış	Boş	Net	Başarı
Tarih-1	5	1	4	0	0,00	% 0
Coğrafya-1	5	3	1	1	2,75	% 55
Felsefe	5	3	1	1	2,75	% 55
Din Kült. ve Ahl. Bil.	5	3	1	1	2,75	% 55
Felsefe (Seçmeli)	5	0	0	5	0,00	% 0
TYT Sosyal	20	10	7	3	8,25	% 41
Cevap Anahtarı	A	DBEACDBECBACDEBCEEDCEAAEB				
Cevaplarınız		acEddd EaBACbE bEE C				

	S	D	Y	B%
Tarih-1	1	0	1	0
İslamiyet öncesi dönemde Türklerin yaşadığı coğrafyalar ile hayat tarzları arasındaki ilişkiyi analiz eder.	1	0	1	0
Büyük Selçuklu Devleti Dönemi ndeki başlıca siyasi gelişmeleri Türk tarihi içerisindeki önemi bağlamında açıklar.	1	0	1	0
Osmanlı devlet idaresi ve toplum düzenindeki çözümleri önleme çabalarını analiz eder.	1	1	0	100
I. Dünya Savaşı nın sonuçlarını Osmanlı Devleti ve Batılı devletler açısından değerlendirir.	1	0	1	0
Çağdaşlaşan Türkiye nin temeli olan Atatürk ilkelerini kavrar.	1	0	1	0
Eğitim ve kültür alanında yapılan inkılapları ve gelişmeleri kavrar.	1	0	1	0
Coğrafya-1	0	0	0	0
Coğrafyanın konularını ve bölümlenmesini açıklar.	1	1	0	100
Yeryüzündeki su varlıklarını özelliklerine göre sınıflandırır.	1	0	0	0
İstatistik verilerden yararlanarak nüfus özellikleri ve nüfusun önemi hakkında çıkarımlarda bulunur.	1	1	0	100
Dünyadaki farklı bölge örneklerini, özellikleri ve bölge belirlemede kullanılan kriterler açısından değerlendirir.	1	0	1	0
Afetlerin oluşum nedenlerini ve özelliklerini açıklar.	1	1	0	100
Felsefe	0	0	0	0
Felsefi düşüncenin özelliklerini açıklar.	1	1	0	100
Bilim felsefesinin konusunu ve problemlerini açıklar.	1	1	0	100
Ahlak felsefesinin konusunu ve problemlerini açıklar.	1	0	1	0
Örnek felsefi metinlerinden hareketle 18. yüzyıl -19. yüzyıl filozoflarının felsefi görüşlerini analiz eder.	1	1	0	100
Bilgi felsefesinin konusunu ve problemlerini açıklar.	1	0	0	0
Din Kült. ve Ahl. Bil.	0	0	0	0
Allah ın varlığı ve birliği konusunda akli ve nakli delilleri analiz eder.	1	0	1	0
Bazı genç şahabilerin öne çıkan özelliklerini örnek alır.	1	1	0	100

	Soru	Doğru	Yanlış	Boş	Net	Başarı
TYT Fen	20	0	0	20	0,00	% 0
Cevap Anahtarı	A	CECDABCCCECDCBAEAEAD				
Cevaplarınız						

	S	D	Y	B%
Fizik	1	0	0	0
Fiziksel Niceliklerin Sınıflandırılması	1	0	0	0
Hareket	1	0	0	0
Renk	1	0	0	0
Basınç	1	0	0	0
Isı ve Sıcaklık	1	0	0	0
Akım ve Manyetik Alan	1	0	0	0
Dalgalar	1	0	0	0
Kimya	0	0	0	0
Kimya Uygulamalarında İş Sağlığı ve Güvenliği	1	0	0	0
Kimyanın Sembolik Dili	1	0	0	0
Elektron, proton ve nötron yüklerini, kütlelerini ve atomda buldukları yerleri karşılaştırır.	1	0	0	0
Elementlerin periyodik sistemdeki yerleşim esaslarını açıklar.	1	0	0	0
Kovalent bağın oluşumunu atomlar arası elektron ortaklaşması temelinde açıklar.	1	0	0	0
Çözünmüş madde oranını belirten ifadeleri yorumlar.	1	0	0	0
Asitlerin ve bazların günlük hayat açısından önemli tepkimelerini açıklar.	1	0	0	0
Sıvılarda viskoziteyi etkileyen faktörleri açıklar.	1	0	0	0
Kimyasal Tepkimelerde Hesaplamalar	1	0	0	0
Biyoloji	0	0	0	0
Ekosistemde madde ve enerji akışını analiz eder.	1	0	0	0
Hücre sel yapıları ve görevlerini açıklar.	1	0	0	0
Kalıtımın genel esaslarını açıklar.	1	0	0	0
Mayozu açıklar.	1	0	0	0
Canlıların yapısını oluşturan organik ve inorganik bileşiklerini açıklar.	1	0	0	0
Virüslerin genel özelliklerini açıklar.	1	0	0	0

B SARMAL TÜRKİYE GENELİ TYT 23



191,363 % 73,01

KIRŞEHİR / KAMAN
Kaman Şehit Gökhan Yıldırım Anadolu Lisesi

12B - 995
ROJİN POLAT

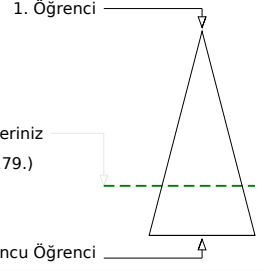
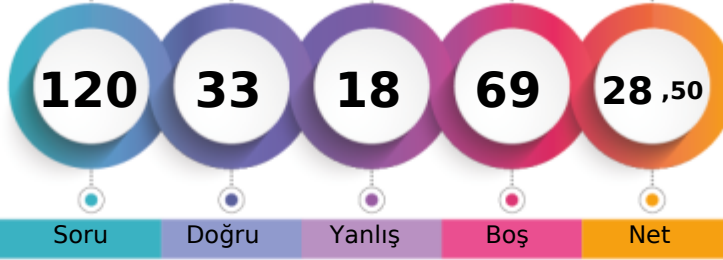

Soru Doğru Yanlış Boş Net

	Şube	Kurum	İlçe	İl	Genel
Öğrenci Sıra No	19	39	207	1023	275179 % 73,01
Sınava Katılan Öğrenci Sayısı	23	50	230	1171	376887

	Soru	Doğru	Yanlış	Boş	Net	Başarı
TYT Türkçe	40	22	11	7	19,25	% 48
Cevap Anahtarı	A DECBBAAADCBCCBECABCEDDEDADADCCDECBABDAE					
Cevaplarınız	DEC Bcc a CCBECcBCEDDbeADbDCCD dB Bccc					

	S	D	Y	B%
Türkçe	0	0	0	0
Metindeki Boşlukların Uygun Sözcüklerle Tamamlanması	1	1	0	100
Sözcüğü Anlamca Karşılayabilecek Kullanımlar	3	2	0	67
Cümlenin Yorumlanması ve Açıklanması (Yakın veya Çelişen Anlamli Cümleler)	2	1	1	50
Parçadaki Numaralanmış Cümlelerin İçerik ve Özellikleri	1	0	1	0
Ses Olayları	1	0	0	0
Çekim Ekleri	1	0	1	0
Karma Dil Bilgisi	1	0	0	0
Noktalama İşaretleri	2	1	0	50
Yazım Kuralları	2	1	0	50
Sözcük Türleri Karma	1	1	0	100
Düşüncenin Akışını Bozan Cümle	1	1	0	100
Paragrafı İkiye Ayırma	1	1	0	100
Paragraftaki Cümlelerin Yerini Düzenleme	1	0	1	0
Paragrafın Ana Fikri (Düşüncesi)	4	1	3	25
Paragrafta Boş Bırakılan Yerleri Tamamlama	1	1	0	100
Paragrafın Konusu ve Başlığı	8	5	2	63
Paragrafın Yardımcı Fikirleri (Düşünceleri)	7	4	2	57
Paragrafta Sorulara Karşılık Bulma	2	2	0	100

	Soru	Doğru	Yanlış	Boş	Net	Başarı
TYT Matematik	40	2	2	36	1,50	% 4
Cevap Anahtarı	A ACADCCEAAABDBDECCBCECCCECDCECBCCDDDAACB					
Cevaplarınız	A A d c					

	S	D	Y	B%
Matematik-1	0	0	0	0
Sayı Kümeleri	5	1	1	20
Köklü ifadeleri içeren denklemleri çözer.	1	0	0	0
Üslü ifadeleri içeren denklemleri çözer.	1	1	0	100
Gerçek hayatta periyodik olarak tekrar eden durumları içeren problemleri çözer.	1	0	0	0
Birinci dereceden bir bilinmeyenli denklem ve eşitsizliklerin çözüm kümelerini bulur.	1	0	0	0
Kümelerde birleşim, kesişim, fark, tümeleme işlemleri yardımıyla problemler çözer.	1	0	0	0
Tam sayılarda bölünebilme kurallarıyla ilgili problemler çözer.	1	0	0	0
Mutlak değer içeren birinci dereceden bir bilinmeyenli denklem ve eşitsizliklerin çözüm kümelerini bulur.	1	0	0	0
MANTIK	1	0	0	0
Fonksiyonların grafiklerini yorumlar.	1	0	0	0
DENKLEM VE EŞİTSİZLİKLER	1	0	0	0
Denklemler ve eşitsizlikler ile ilgili problemler çözer.	12	0	1	0
VERİ	1	0	0	0
SAYMA VE OLASILIK	1	0	0	0
Basit Olayların Olasılıkları	1	0	0	0
Üçgende açı özellikleri ile ilgili işlemler yapar.	1	0	0	0
Üçgenlerin benzerliği ile ilgili problemler çözer.	1	0	0	0
Dik üçgende Pisagor teoremini elde ederek problemler çözer.	1	0	0	0
Üçgenin Alanı	1	0	0	0
Çokgenler	1	0	0	0
Özel Dörtgenler	3	0	0	0
Kati Cisimler	2	0	0	0

	Soru	Doğru	Yanlış	Boş	Net	Başarı
Tarih-1	5	1	1	3	0,75	% 15
Coğrafya-1	5	3	1	1	2,75	% 55
Felsefe	5	2	2	1	1,50	% 30
Din Kült. ve Ahl. Bil.	5	3	1	1	2,75	% 55
Felsefe (Seçmeli)	5	0	0	5	0,00	% 0
TYT Sosyal	20	9	5	6	7,75	% 39
Cevap Anahtarı	A DBEACDBECBACDEBCEEDCEAAEB					
Cevaplarınız	e CD ECaE Ee EaDC					

	S	D	Y	B%
Tarih-1	0	0	0	0
İslamiyet öncesi dönemde Türklerin yaşadığı coğrafyalar ile hayat tarzları arasındaki ilişkiyi analiz eder.	1	0	1	0
Büyük Selçuklu Devleti Dönemi ndeki başlıca siyasi gelişmeleri Türk tarihi içerisindeki önemi bağlamında açıklar.	1	0	0	0
Osmanlı devlet idaresi ve toplum düzenindeki çözümleri önleme çabalarını analiz eder.	1	0	0	0
I. Dünya Savaşı nın sonuçlarını Osmanlı Devleti ve Batılı devletler açısından değerlendirir.	1	0	0	0
Çağdaşlaşan Türkiye nin temeli olan Atatürk ilkelerini kavrar.	1	1	0	100
Eğitim ve kültür alanında yapılan inkılapları ve gelişmeleri kavrar.	1	1	0	100
Coğrafya-1	0	0	0	0
Coğrafyanın konularını ve bölümlenmesini açıklar.	1	1	0	100
Yeryüzündeki su varlıklarını özelliklerine göre sınıflandırır.	1	0	0	0
İstatistik verilerden yararlanarak nüfus özellikleri ve nüfusun önemi hakkında çıkarımlarda bulunur.	1	1	0	100
Dünyadaki farklı bölge örneklerini, özellikleri ve bölge belirlemede kullanılan kriterler açısından değerlendirir.	1	1	0	100
Afetlerin oluşum nedenlerini ve özelliklerini açıklar.	1	0	1	0
Felsefe	0	0	0	0
Felsefi düşüncenin özelliklerini açıklar.	1	0	1	0
Bilim felsefesinin konusunu ve problemlerini açıklar.	1	1	0	100
Ahlak felsefesinin konusunu ve problemlerini açıklar.	1	0	0	0
Örnek felsefi metinlerinden hareketle 18. yüzyıl -19. yüzyıl filozoflarının felsefi görüşlerini analiz eder.	1	1	0	100
Bilgi felsefesinin konusunu ve problemlerini açıklar.	1	0	1	0
Din Kült. ve Ahl. Bil.	0	0	0	0
Allah ın varlığı ve birliği konusunda akli ve nakli delilleri analiz eder.	1	0	0	0
Bazı genç sahiplerinin öne çıkan özelliklerini örnek alır.	1	1	0	100

	Soru	Doğru	Yanlış	Boş	Net	Başarı
TYT Fen	20	0	0	20	0,00	% 0
Cevap Anahtarı	A CEDBACCCECDCBAEAEAD					
Cevaplarınız						

	S	D	Y	B%
Fizik	0	0	0	0
Fiziksel Niceliklerin Sınıflandırılması	1	0	0	0
Hareket	1	0	0	0
Renk	1	0	0	0
Basınç	1	0	0	0
Isı ve Sıcaklık	1	0	0	0
Akım ve Manyetik Alan	1	0	0	0
Dalgalar	1	0	0	0
Kimya	0	0	0	0
Kimya Uygulamalarında İş Sağlığı ve Güvenliği	1	0	0	0
Kimyanın Sembolik Dili	1	0	0	0
Elektron, proton ve nötronun yüklerini, kütlelerini ve atomda buldukları yerleri karşılaştırır.	1	0	0	0
Elementlerin periyodik sistemdeki yerleşim esaslarını açıklar.	1	0	0	0
Kovalent bağın oluşumunu atomlar arası elektron ortaklaşması temelinde açıklar.	1	0	0	0
Çözünmüş madde oranını belirten ifadeleri yorumlar.	1	0	0	0
Asitlerin ve bazların günlük hayat açısından önemli tepkimelerini açıklar.	1	0	0	0
Sıvılarda viskoziteyi etkileyen faktörleri açıklar.	1	0	0	0
Kimyasal Tepkimelerde Hesaplamalar	1	0	0	0
Biyoloji	0	0	0	0
Ekosistemde madde ve enerji akışını analiz eder.	1	0	0	0
Hücre sel yapıları ve görevlerini açıklar.	1	0	0	0
Kalıtımın genel esaslarını açıklar.	1	0	0	0
Mayozu açıklar.	1	0	0	0
Canlıların yapısını oluşturan organik ve inorganik bileşikleri açıklar.	1	0	0	0
Virüslerin genel özelliklerini açıklar.	1	0	0	0

B SARMAL TÜRKİYE GENELİ TYT 23



175,815 % 79,89

KIRŞEHİR / KAMAN
Kaman Şehit Gökhan Yıldırım Anadolu Lisesi

12B - 1062
SAFİYE ERDAL

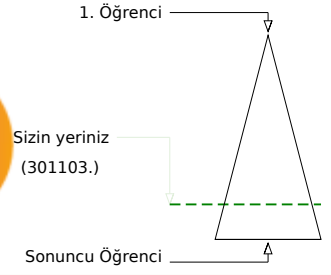
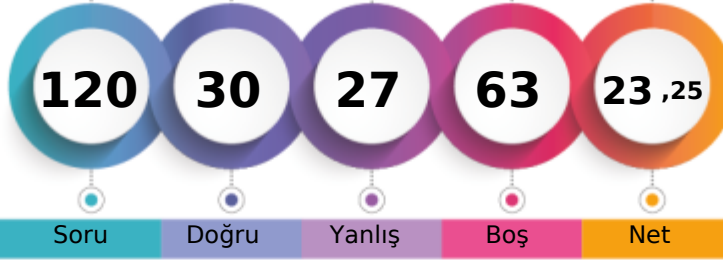

Soru Doğru Yanlış Boş Net

	Şube	Kurum	İlçe	İl	Genel
Öğrenci Sıra No	22	45	217	1067	301103
Sınava Katılan Öğrenci Sayısı	23	50	230	1171	376887
					% 79,89

	Soru	Doğru	Yanlış	Boş	Net	Başarı
TYT Türkçe	40	17	17	6	12,75	% 32
Cevap Anahtarı	B	CBBAAEDDBCCBCEBACBCEDEDEDADADCCDECBABDAECA				
Cevaplarınız	C	BccDEcD C b cBC eDacDbbbCdcEeBdBDAAEd				

	S	D	Y	B%
Türkçe	1	0	1	0
Metindeki Boşlukların Uygun Sözcüklerle Tamamlanması	1	0	1	0
Sözcüğü Anlamca Karşılayabilecek Kullanımlar	3	2	0	67
Cümlenin Yorumlanması ve Açıklanması (Yakın veya Çelişen Anlamli Cümleler)	2	1	1	50
Parçadaki Numaralanmış Cümlelerin İçerik ve Özellikleri	1	0	1	0
Ses Olayları	1	1	0	100
Çekim Ekleri	1	0	1	0
Karma Dil Bilgisi	1	0	1	0
Noktalama İşaretleri	2	1	0	50
Yazım Kuralları	2	1	0	50
Sözcük Türleri Karma	1	0	0	0
Düşüncenin Akışını Bozan Cümle	1	0	1	0
Paragrafı İkiye Ayırma	1	0	0	0
Paragraftaki Cümlelerin Yerini Düzenleme	1	0	1	0
Paragrafın Ana Fikri (Düşüncesi)	4	1	3	25
Paragrafta Boş Bırakılan Yerleri Tamamlama	1	1	0	100
Paragrafın Konusu ve Başlığı	8	4	3	50
Paragrafın Yardımcı Fikirleri (Düşünceleri)	7	4	3	57
Paragrafta Sorulara Karşılık Bulma	2	1	1	50

	Soru	Doğru	Yanlış	Boş	Net	Başarı
TYT Matematik	40	4	3	33	3,25	% 8
Cevap Anahtarı	B	ADCCEACADBDCECCBCECCCECDCECBACBDDAACBCB				
Cevaplarınız	Ce	A	C	B	d	e

	S	D	Y	B%
Matematik-1	5	2	1	40
Sayı Kümeleri	5	2	1	40
Köklü ifadeleri içeren denklemleri çözer.	1	0	0	0
Üslü ifadeleri içeren denklemleri çözer.	1	0	0	0
Gerçek hayatta periyodik olarak tekrar eden durumları içeren problemleri çözer.	1	1	0	100
Birinci dereceden bir bilinmeyenli denklem ve eşitsizliklerin çözüm kümelerini bulur.	1	0	0	0
Kümelerde birleşim, kesişim, fark, tümeleme işlemleri yardımıyla problemler çözer.	1	0	0	0
Tam sayılarda bölünebilme kurallarıyla ilgili problemler çözer.	1	0	1	0
Mutlak değer içeren birinci dereceden bir bilinmeyenli denklem ve eşitsizliklerin çözüm kümelerini bulur.	1	0	0	0
MANTIK	1	0	0	0
Fonksiyonların grafiklerini yorumlar.	1	0	0	0
DENKLEM VE EŞİTSİZLİKLER	1	0	0	0
Denklemler ve eşitsizlikler ile ilgili problemler çözer.	12	0	1	0
VERİ	1	1	0	100
SAYMA VE OLASILIK	1	0	0	0
Basit Olayların Olasılıkları	1	0	0	0
Üçgende açı özellikleri ile ilgili işlemler yapar.	1	0	0	0
Üçgenlerin benzerliği ile ilgili problemler çözer.	1	0	0	0
Dik üçgende Pisagor teoremini elde ederek problemler çözer.	1	0	0	0
Üçgenin Alanı	1	0	0	0
Çokgenler	1	0	0	0
Özel Dörtgenler	3	0	0	0
Kati Cisimler	2	0	0	0

	Soru	Doğru	Yanlış	Boş	Net	Başarı
Tarih-1	5	3	2	0	2,50	% 50
Coğrafya-1	5	1	3	1	0,25	% 5
Felsefe	5	4	0	1	4,00	% 80
Din Kült. ve Ahl. Bil.	5	1	2	2	0,50	% 10
Felsefe (Seçmeli)	5	0	0	5	0,00	% 0
TYT Sosyal	20	9	7	4	7,25	% 36
Cevap Anahtarı	B	EACDBCEBDBDEBCEAEDECEAEBAE				
Cevaplarınız	E	AdDeEaa cDE Cab Cd				

	S	D	Y	B%
Tarih-1	1	1	0	100
İslamiyet öncesi dönemde Türklerin yaşadığı coğrafyalar ile hayat tarzları arasındaki ilişkiyi analiz eder.	1	1	0	100
Büyük Selçuklu Devleti Dönemi ndeki başlıca siyasi gelişmeleri Türk tarihi içerisindeki önemi bağlamında açıklar.	1	0	1	0
Osmanlı devlet idaresi ve toplum düzenindeki çözümleri önleme çabalarını analiz eder.	1	1	0	100
I. Dünya Savaşı nın sonuçlarını Osmanlı Devleti ve Batılı devletler açısından değerlendirir.	1	1	0	100
Çağdaşlaşan Türkiye nin temeli olan Atatürk ilkelerini kavrar.	1	0	1	0
Eğitim ve kültür alanında yapılan inkılapları ve gelişmeleri kavrar.	1	0	1	0
Coğrafya-1	0	0	0	0
Coğrafyanın konularını ve bölümlenmesini açıklar.	1	0	0	0
Yeryüzündeki su varlıklarını özelliklerine göre sınıflandırır.	1	0	1	0
İstatistik verilerden yararlanarak nüfus özellikleri ve nüfusun önemi hakkında çıkarımlarda bulunur.	1	1	0	100
Dünyadaki farklı bölge örneklerini, özellikleri ve bölge belirlemede kullanılan kriterler açısından değerlendirir.	1	0	1	0
Afetlerin oluşum nedenlerini ve özelliklerini açıklar.	1	0	1	0
Felsefe	0	0	0	0
Felsefi düşüncenin özelliklerini açıklar.	1	1	0	100
Bilim felsefesinin konusunu ve problemlerini açıklar.	1	1	0	100
Ahlak felsefesinin konusunu ve problemlerini açıklar.	1	1	0	100
Örnek felsefi metinlerinden hareketle 18. yüzyıl -19. yüzyıl filozoflarının felsefi görüşlerini analiz eder.	1	1	0	100
Bilgi felsefesinin konusunu ve problemlerini açıklar.	1	0	0	0
Din Kült. ve Ahl. Bil.	0	0	0	0
Allah ın varlığı ve birliği konusunda akli ve nakli delilleri analiz eder.	1	0	0	0
Bazı genç sahiplerinin öne çıkan özelliklerini örnek alır.	1	0	1	0

	Soru	Doğru	Yanlış	Boş	Net	Başarı
TYT Fen	20	0	0	20	0,00	% 0
Cevap Anahtarı	B	CDABCECCDCBACEDEADAEE				
Cevaplarınız						

	S	D	Y	B%
Fizik	1	0	0	0
Fiziksel Niceliklerin Sınıflandırılması	1	0	0	0
Hareket	1	0	0	0
Renk	1	0	0	0
Basınç	1	0	0	0
Isı ve Sıcaklık	1	0	0	0
Akim ve Manyetik Alan	1	0	0	0
Dalgalar	1	0	0	0
Kimya	0	0	0	0
Kimya Uygulamalarında İş Sağlığı ve Güvenliği	1	0	0	0
Kimyanın Sembolik Dili	1	0	0	0
Elektron, proton ve nötronun yüklerini, kütlelerini ve atomda buldukları yerleri karşılaştırır.	1	0	0	0
Elementlerin periyodik sistemdeki yerleşim esaslarını açıklar.	1	0	0	0
Kovalent bağın oluşumunu atomlar arası elektron ortaklaşması temelinde açıklar.	1	0	0	0
Çözünmüş madde oranını belirten ifadeleri yorumlar.	1	0	0	0
Asitlerin ve bazların günlük hayat açısından önemli tepkimelerini açıklar.	1	0	0	0
Sıvılarda viskoziteyi etkileyen faktörleri açıklar.	1	0	0	0
Kimyasal Tepkimelerde Hesaplamalar	1	0	0	0
Biyoloji	0	0	0	0
Ekosistemde madde ve enerji akışını analiz eder.	1	0	0	0
Hücre sel yapıları ve görevlerini açıklar.	1	0	0	0
Kalıtımın genel esaslarını açıklar.	1	0	0	0
Mayozu açıklar.	1	0	0	0
Canlıların yapısını oluşturan organik ve inorganik bileşikleri açıklar.	1	0	0	0
Virüslerin genel özelliklerini açıklar.	1	0	0	0

B SARMAL TÜRKİYE GENELİ TYT 23



231,860 % 51,38

KIRŞEHİR / KAMAN
Kaman Şehit Gökhan Yıldırım Anadolu Lisesi

12B - 1007
SERAP ÇERİBAŞI

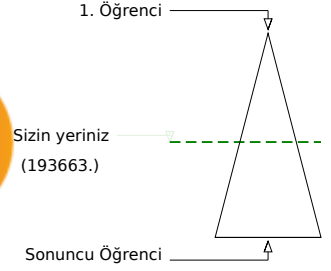
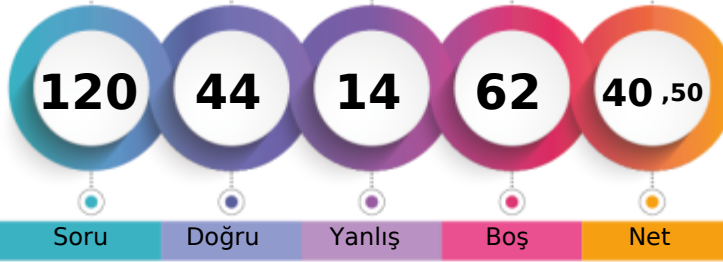

Soru Doğru Yanlış Boş Net

Şube Kurum İlçe İl Genel

Öğrenci Sıra No 6 14 145 811 193663 % 51,38

Sınava Katılan Öğrenci Sayısı 23 50 230 1171 376887

	Soru	Doğru	Yanlış	Boş	Net	Başarı
TYT Türkçe	40	27	10	3	24,50	% 61
Cevap Anahtarı	B	CBBAAEDDBCCBECABCEDEDEDADADCCDECBABDAECA				
Cevaplarınız		CdBAAEDEDDBC bCAcCEDEbADADCCcEbeAaDAca				

	S	D	Y	B%
Türkçe	0	0	0	0
Metindeki Boşlukların Uygun Sözcüklerle Tamamlanması	1	1	0	100
Sözcüğü Anlamca Karşılayabilecek Kullanımlar	3	2	1	67
Cümlenin Yorumlanması ve Açıklanması (Yakın veya Çelişen Anlamli Cümleler)	2	2	0	100
Parçadaki Numaralanmış Cümlelerin İçerik ve Özellikleri	1	1	0	100
Ses Olayları	1	1	0	100
Çekim Ekleri	1	0	1	0
Karma Dil Bilgisi	1	0	0	0
Noktalama İşaretleri	2	2	0	100
Yazım Kuralları	2	1	0	50
Sözcük Türleri Karma	1	0	0	0
Düşüncenin Akışını Bozan Cümle	1	0	1	0
Paragrafı İkiye Ayırma	1	1	0	100
Paragraftaki Cümlelerin Yerini Düzenleme	1	1	0	100
Paragrafın Ana Fikri (Düşüncesi)	4	2	2	50
Paragrafta Boş Bırakılan Yerleri Tamamlama	1	1	0	100
Paragrafın Konusu ve Başlığı	8	6	2	75
Paragrafın Yardımcı Fikirleri (Düşünceleri)	7	4	3	57
Paragrafta Sorulara Karşılık Bulma	2	2	0	100

	Soru	Doğru	Yanlış	Boş	Net	Başarı
TYT Matematik	40	6	2	32	5,50	% 14
Cevap Anahtarı	B	ADCCEACADBDCECCBCECCCECDCECABCDDBAACBCB				
Cevaplarınız		AD Ca A C C d				

	S	D	Y	B%
Matematik-1	0	0	0	0
Sayı Kümeleri	5	3	1	60
Köklü ifadeleri içeren denklemleri çözer.	1	0	0	0
Üslü ifadeleri içeren denklemleri çözer.	1	1	0	100
Gerçek hayatta periyodik olarak tekrar eden durumları içeren problemleri çözer.	1	0	0	0
Birinci dereceden bir bilinmeyenli denklem ve eşitsizliklerin çözüm kümelerini bulur.	1	0	0	0
Kümelerde birleşim, kesişim, fark, tümeleme işlemleri yardımıyla problemler çözer.	1	0	0	0
Tam sayılarda bölünebilme kurallarıyla ilgili problemler çözer.	1	0	0	0
Mutlak değer içeren birinci dereceden bir bilinmeyenli denklem ve eşitsizliklerin çözüm kümelerini bulur.	1	0	0	0
MANTIK	1	0	0	0
Fonksiyonların grafiklerini yorumlar.	1	0	0	0
DENKLEM VE EŞİTSİZLİKLER	1	0	0	0
Denklemler ve eşitsizlikler ile ilgili problemler çözer.	12	2	0	17
VERİ	1	0	0	0
SAYMA VE OLASILIK	1	0	1	0
Basit Olayların Olasılıkları	1	0	0	0
Üçgende açı özellikleri ile ilgili işlemler yapar.	1	0	0	0
Üçgenlerin benzerliği ile ilgili problemler çözer.	1	0	0	0
Dik üçgende Pisagor teoremini elde ederek problemler çözer.	1	0	0	0
Üçgenin Alanı	1	0	0	0
Çokgenler	1	0	0	0
Özel Dörtgenler	3	0	0	0
Kati Cisimler	2	0	0	0

	Soru	Doğru	Yanlış	Boş	Net	Başarı
Tarih-1	5	2	0	3	2,00	% 40
Coğrafya-1	5	2	1	2	1,75	% 35
Felsefe	5	3	1	1	2,75	% 55
Din Kült. ve Ahl. Bil.	5	4	0	1	4,00	% 80
Felsefe (Seçmeli)	5	0	0	5	0,00	% 0
TYT Sosyal	20	11	2	7	10,50	% 53
Cevap Anahtarı	B	EACDBCEBDBDEBCAEDCECAEBAE				
Cevaplarınız		E D E eD eE CAEDCE				

	S	D	Y	B%
Tarih-1	0	0	0	0
İslamiyet öncesi dönemde Türklerin yaşadığı coğrafyalar ile hayat tarzları arasındaki ilişkiyi analiz eder.	1	1	0	100
Büyük Selçuklu Devleti Dönemi ndeki başlıca siyasi gelişmeleri Türk tarihi içerisindeki önemi bağlamında açıklar.	1	0	0	0
Osmanlı devlet idaresi ve toplum düzenindeki çözümleri önleme çabalarını analiz eder.	1	1	0	100
I. Dünya Savaşı nın sonuçlarını Osmanlı Devleti ve Batılı devletler açısından değerlendirir.	1	0	0	0
Çağdaşlaşan Türkiye nin temeli olan Atatürk ilkelerini kavrar.	1	0	0	0
Eğitim ve kültür alanında yapılan inkılapları ve gelişmeleri kavrar.	1	0	0	0
Coğrafya-1	0	0	0	0
Coğrafyanın konularını ve bölümlenmesini açıklar.	1	1	0	100
Yeryüzündeki su varlıklarını özelliklerine göre sınıflandırır.	1	0	0	0
İstatistik verilerden yararlanarak nüfus özellikleri ve nüfusun önemi hakkında çıkarımlarda bulunur.	1	1	0	100
Dünyadaki farklı bölge örneklerini, özellikleri ve bölge belirlemede kullanılan kriterler açısından değerlendirir.	1	0	0	0
Afetlerin oluşum nedenlerini ve özelliklerini açıklar.	1	0	1	0
Felsefe	0	0	0	0
Felsefi düşüncenin özelliklerini açıklar.	1	1	0	100
Bilim felsefesinin konusunu ve problemlerini açıklar.	1	1	0	100
Ahlak felsefesinin konusunu ve problemlerini açıklar.	1	0	1	0
Örnek felsefi metinlerinden hareketle 18. yüzyıl -19. yüzyıl filozoflarının felsefi görüşlerini analiz eder.	1	1	0	100
Bilgi felsefesinin konusunu ve problemlerini açıklar.	1	0	0	0
Din Kült. ve Ahl. Bil.	0	0	0	0
Allah ın varlığı ve birliği konusunda akli ve nakli delilleri analiz eder.	1	0	0	0
Bazı genç sahiplerinin öne çıkan özelliklerini örnek alır.	1	1	0	100

	Soru	Doğru	Yanlış	Boş	Net	Başarı
TYT Fen	20	0	0	20	0,00	% 0
Cevap Anahtarı	B	CDABCECCDCBACEDEADAEE				
Cevaplarınız						

	S	D	Y	B%
Fizik	0	0	0	0
Fiziksel Niceliklerin Sınıflandırılması	1	0	0	0
Hareket	1	0	0	0
Renk	1	0	0	0
Basınç	1	0	0	0
Isı ve Sıcaklık	1	0	0	0
Akim ve Manyetik Alan	1	0	0	0
Dalgalar	1	0	0	0
Kimya	0	0	0	0
Kimya Uygulamalarında İş Sağlığı ve Güvenliği	1	0	0	0
Kimyanın Sembolik Dili	1	0	0	0
Elektron, proton ve nötron yüklerini, kütlelerini ve atomda buldukları yerleri karşılaştırır.	1	0	0	0
Elementlerin periyodik sistemdeki yerleşim esaslarını açıklar.	1	0	0	0
Kovalent bağın oluşumunu atomlar arası elektron ortaklaşması temelinde açıklar.	1	0	0	0
Çözünmüş madde oranını belirten ifadeleri yorumlar.	1	0	0	0
Asitlerin ve bazların günlük hayat açısından önemli tepkimelerini açıklar.	1	0	0	0
Sıvılarda viskoziteyi etkileyen faktörleri açıklar.	1	0	0	0
Kimyasal Tepkimelerde Hesaplamalar	1	0	0	0
Biyoloji	0	0	0	0
Ekosistemde madde ve enerji akışını analiz eder.	1	0	0	0
Hücre sel yapıları ve görevlerini açıklar.	1	0	0	0
Kalıtımın genel esaslarını açıklar.	1	0	0	0
Mayozu açıklar.	1	0	0	0
Canlıların yapısını oluşturan organik ve inorganik bileşikleri açıklar.	1	0	0	0
Virüslerin genel özelliklerini açıklar.	1	0	0	0

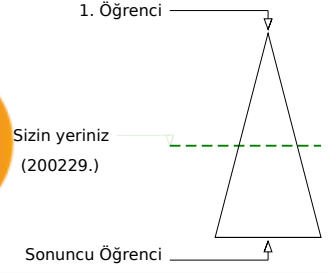
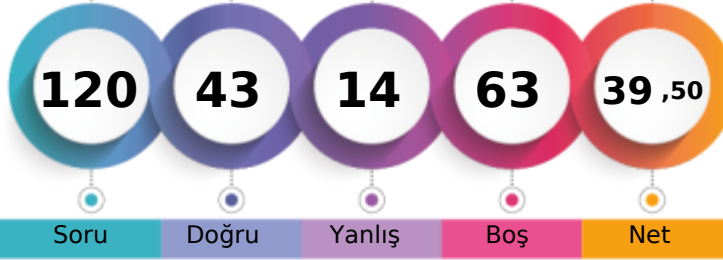

228,650 % 53,13

KIRŞEHİR / KAMAN
Kaman Şehit Gökhan Yıldırım Anadolu Lisesi12B - 608
ŞEVVAL AYDOĞAN

Soru Doğru Yanlış Boş Net

Şube Kurum İlçe İl Genel

Öğrenci Sıra No 8 16 152 831 200229 % 53,13

Sınava Katılan Öğrenci Sayısı 23 50 230 1171 376887

	Soru	Doğru	Yanlış	Boş	Net	Başarı
TYT Türkçe	40	27	10	3	24,50	% 61
Cevap Anahtarı	A DECBBAADCADEBCCBECABCEDEDEDADADCCDECBABDAE					
Cevaplarınız	DECdBAADa DBC bCAcCEDEbADADCCcEbeAaDAc					

	S	D	Y	B%
Türkçe	0	0	0	0
Metindeki Boşlukların Uygun Sözcüklerle Tamamlanması	1	1	0	100
Sözcüğü Anlamca Karşılayabilecek Kullanımlar	3	2	1	67
Cümlenin Yorumlanması ve Açıklanması (Yakın veya Çelişen Anlamli Cümleler)	2	2	0	100
Parçadaki Numaralanmış Cümlelerin İçerik ve Özellikleri	1	1	0	100
Ses Olayları	1	1	0	100
Çekim Ekleri	1	0	1	0
Karma Dil Bilgisi	1	0	0	0
Noktalama İşaretleri	2	2	0	100
Yazım Kuralları	2	1	0	50
Sözcük Türleri Karma	1	0	0	0
Düşüncenin Akışını Bozan Cümle	1	0	1	0
Paragrafı İkiye Ayırma	1	1	0	100
Paragraftaki Cümlelerin Yerini Düzenleme	1	1	0	100
Paragrafın Ana Fikri (Düşüncesi)	4	2	2	50
Paragrafta Boş Bırakılan Yerleri Tamamlama	1	1	0	100
Paragrafın Konusu ve Başlığı	8	6	2	75
Paragrafın Yardımcı Fikirleri (Düşünceleri)	7	4	3	57
Paragrafta Sorulara Karşılık Bulma	2	2	0	100

	Soru	Doğru	Yanlış	Boş	Net	Başarı
TYT Matematik	40	6	2	32	5,50	% 14
Cevap Anahtarı	A ACADCCEAABDBDECCBCECCCECDCECBCCDDDAACB					
Cevaplarınız	A AD Ca C C d					

	S	D	Y	B%
Matematik-1	0	0	0	0
Sayı Kümeleri	5	3	1	60
Köklü ifadeleri içeren denklemleri çözer.	1	0	0	0
Üslü ifadeleri içeren denklemleri çözer.	1	1	0	100
Gerçek hayatta periyodik olarak tekrar eden durumları içeren problemleri çözer.	1	0	0	0
Birinci dereceden bir bilinmeyenli denklem ve eşitsizliklerin çözüm kümelerini bulur.	1	0	0	0
Kümelerde birleşim, kesişim, fark, tümeleme işlemleri yardımıyla problemler çözer.	1	0	0	0
Tam sayılarda bölünebilme kurallarıyla ilgili problemler çözer.	1	0	0	0
Mutlak değer içeren birinci dereceden bir bilinmeyenli denklem ve eşitsizliklerin çözüm kümelerini bulur.	1	0	0	0
MANTIK	1	0	0	0
Fonksiyonların grafiklerini yorumlar.	1	0	0	0
DENKLEM VE EŞİTSİZLİKLER	1	0	0	0
Denklemler ve eşitsizlikler ile ilgili problemler çözer.	12	2	0	17
VERİ	1	0	0	0
SAYMA VE OLASILIK	1	0	1	0
Basit Olayların Olasılıkları	1	0	0	0
Üçgende açı özellikleri ile ilgili işlemler yapar.	1	0	0	0
Üçgenlerin benzerliği ile ilgili problemler çözer.	1	0	0	0
Dik üçgende Pisagor teoremini elde ederek problemler çözer.	1	0	0	0
Üçgenin Alanı	1	0	0	0
Çokgenler	1	0	0	0
Özel Dörtgenler	3	0	0	0
Kati Cisimler	2	0	0	0

	Soru	Doğru	Yanlış	Boş	Net	Başarı
Tarih-1	5	2	0	3	2,00	% 40
Coğrafya-1	5	2	1	2	1,75	% 35
Felsefe	5	3	1	1	2,75	% 55
Din Kült. ve Ahl. Bil.	5	3	0	2	3,00	% 60
Felsefe (Seçmeli)	5	0	0	5	0,00	% 0
TYT Sosyal	20	10	2	8	9,50	% 48
Cevap Anahtarı	A DBEACDBECBACDEBCEEDCEAAEB					
Cevaplarınız	D E D E eACeE EDC					

	S	D	Y	B%
Tarih-1	0	0	0	0
İslamiyet öncesi dönemde Türklerin yaşadığı coğrafyalar ile hayat tarzları arasındaki ilişkiyi analiz eder.	1	1	0	100
Büyük Selçuklu Devleti Dönemi ndeki başlıca siyasi gelişmeleri Türk tarihi içerisindeki önemi bağlamında açıklar.	1	0	0	0
Osmanlı devlet idaresi ve toplum düzenindeki çözümleri önleme çabalarını analiz eder.	1	1	0	100
I. Dünya Savaşı nın sonuçlarını Osmanlı Devleti ve Batılı devletler açısından değerlendirir.	1	0	0	0
Çağdaşlaşan Türkiye nin temeli olan Atatürk ilkelerini kavrar.	1	0	0	0
Eğitim ve kültür alanında yapılan inkılapları ve gelişmeleri kavrar.	1	0	0	0
Coğrafya-1	0	0	0	0
Coğrafyanın konularını ve bölümlenmesini açıklar.	1	1	0	100
Yeryüzündeki su varlıklarını özelliklerine göre sınıflandırır.	1	0	0	0
İstatistik verilerden yararlanarak nüfus özellikleri ve nüfusun önemi hakkında çıkarımlarda bulunur.	1	1	0	100
Dünyadaki farklı bölge örneklerini, özellikleri ve bölge belirlemede kullanılan kriterler açısından değerlendirir.	1	0	0	0
Afetlerin oluşum nedenlerini ve özelliklerini açıklar.	1	0	1	0
Felsefe	0	0	0	0
Felsefi düşüncenin özelliklerini açıklar.	1	1	0	100
Bilim felsefesinin konusunu ve problemlerini açıklar.	1	1	0	100
Ahlak felsefesinin konusunu ve problemlerini açıklar.	1	0	1	0
Örnek felsefi metinlerinden hareketle 18. yüzyıl -19. yüzyıl filozoflarının felsefi görüşlerini analiz eder.	1	1	0	100
Bilgi felsefesinin konusunu ve problemlerini açıklar.	1	0	0	0
Din Kült. ve Ahl. Bil.	0	0	0	0
Allah ın varlığı ve birliği konusunda akli ve nakli delilleri analiz eder.	1	0	0	0
Bazı genç sahiblerin öne çıkan özelliklerini örnek alır.	1	0	0	0

	Soru	Doğru	Yanlış	Boş	Net	Başarı
TYT Fen	20	0	0	20	0,00	% 0
Cevap Anahtarı	A CEDBACCECDCBAEAEAD					
Cevaplarınız						

	S	D	Y	B%
Fizik	0	0	0	0
Fiziksel Niceliklerin Sınıflandırılması	1	0	0	0
Hareket	1	0	0	0
Renk	1	0	0	0
Basınç	1	0	0	0
Isı ve Sıcaklık	1	0	0	0
Akim ve Manyetik Alan	1	0	0	0
Dalgalar	1	0	0	0
Kimya	0	0	0	0
Kimya Uygulamalarında İş Sağlığı ve Güvenliği	1	0	0	0
Kimyanın Sembolik Dili	1	0	0	0
Elektron, proton ve nötronun yüklerini, kütlelerini ve atomda buldukları yerleri karşılaştırır.	1	0	0	0
Elementlerin periyodik sistemdeki yerleşim esaslarını açıklar.	1	0	0	0
Kovalent bağın oluşumunu atomlar arası elektron ortaklaşması temelinde açıklar.	1	0	0	0
Çözünmüş madde oranını belirten ifadeleri yorumlar.	1	0	0	0
Asitlerin ve bazların günlük hayat açısından önemli tepkimelerini açıklar.	1	0	0	0
Sıvılarda viskoziteyi etkileyen faktörleri açıklar.	1	0	0	0
Kimyasal Tepkimelerde Hesaplamalar	1	0	0	0
Biyoloji	0	0	0	0
Ekosistemde madde ve enerji akışını analiz eder.	1	0	0	0
Hücre sel yapıları ve görevlerini açıklar.	1	0	0	0
Kalıtımın genel esaslarını açıklar.	1	0	0	0
Mayozu açıklar.	1	0	0	0
Canlıların yapısını oluşturan organik ve inorganik bileşiklerini açıklar.	1	0	0	0
Virüslerin genel özelliklerini açıklar.	1	0	0	0

B SARMAL TÜRKİYE GENELİ TYT 23



230,573 % 52,06

KIRŞEHİR / KAMAN
Kaman Şehit Gökhan Yıldırım Anadolu Lisesi

12B - 1033
SEZGİN ÇÖKLÜ

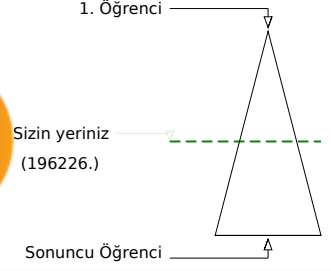
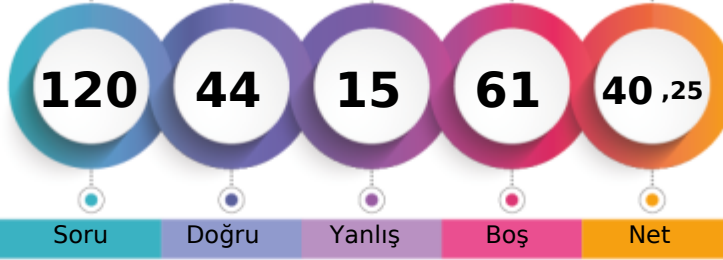

Soru Doğru Yanlış Boş Net

	Şube	Kurum	İlçe	İl	Genel
Öğrenci Sıra No	7	15	150	821	196226 % 52,06
Sınava Katılan Öğrenci Sayısı	23	50	230	1171	376887

	Soru	Doğru	Yanlış	Boş	Net	Başarı
TYT Türkçe	40	25	8	7	23,00	% 58
Cevap Anahtarı	B	CBBAADEDDDBCCBECABCEDEDEDADADCCDECBABDAECA				
Cevaplarınız	C	BAADEDD eeBECbBcDdDa AbADCCDEbBAbC				

	S	D	Y	B%
Türkçe	0			
Metindeki Boşlukların Uygun Sözcüklerle Tamamlanması	1	1	0	100
Sözcüğü Anlamca Karşılayabilecek Kullanımlar	3	2	0	67
Cümlenin Yorumlanması ve Açıklanması (Yakın veya Çelişen Anlamlı Cümleler)	2	2	0	100
Parçadaki Numaralanmış Cümlelerin İçerik ve Özellikleri	1	1	0	100
Ses Olayları	1	1	0	100
Çekim Ekleri	1	0	0	0
Karma Dil Bilgisi	1	0	0	0
Noktalama İşaretleri	2	1	1	50
Yazım Kuralları	2	0	1	0
Sözcük Türleri Karma	1	1	0	100
Düşüncenin Akışını Bozan Cümle	1	1	0	100
Paragrafı İkiye Ayırma	1	1	0	100
Paragraftaki Cümlelerin Yerini Düzenleme	1	0	1	0
Paragrafın Ana Fikri (Düşüncesi)	4	2	1	50
Paragrafta Boş Bırakılan Yerleri Tamamlama	1	1	0	100
Paragrafın Konusu ve Başlığı	8	5	2	63
Paragrafın Yardımcı Fikirleri (Düşünceleri)	7	5	1	71
Paragrafta Sorulara Karşılık Bulma	2	1	1	50

	Soru	Doğru	Yanlış	Boş	Net	Başarı
TYT Matematik	40	5	2	33	4,50	% 11
Cevap Anahtarı	B	ADCCEACADBDCECCBCECCCECDCECABCDDDAACBCB				
Cevaplarınız		ADaC A A a				

	S	D	Y	B%
Matematik-1	0			
Sayı Kümeleri	5	3	0	60
Köklü ifadeleri içeren denklemleri çözer.	1	0	0	0
Üslü ifadeleri içeren denklemleri çözer.	1	1	0	100
Gerçek hayatta periyodik olarak tekrar eden durumları içeren problemleri çözer.	1	0	1	0
Birinci dereceden bir bilinmeyenli denklem ve eşitsizliklerin çözüm kümelerini bulur.	1	1	0	100
Kümelerde birleşim, kesişim, fark, tümeleme işlemleri yardımıyla problemler çözer.	1	0	0	0
Tam sayılarda bölünebilme kurallarıyla ilgili problemler çözer.	1	0	0	0
Mutlak değer içeren birinci dereceden bir bilinmeyenli denklem ve eşitsizliklerin çözüm kümelerini bulur.	1	0	0	0
MANTIK	1	0	0	0
Fonksiyonların grafiklerini yorumlar.	1	0	0	0
DENKLEM VE EŞİTSİZLİKLER	1	0	0	0
Denklemler ve eşitsizlikler ile ilgili problemler çözer.	12	0	1	0
VERİ	1	0	0	0
SAYMA VE OLASILIK	1	0	0	0
Basit Olayların Olasılıkları	1	0	0	0
Üçgende açı özellikleri ile ilgili işlemler yapar.	1	0	0	0
Üçgenlerin benzerliği ile ilgili problemler çözer.	1	0	0	0
Dik üçgende Pisagor teoremini elde ederek problemler çözer.	1	0	0	0
Üçgenin Alanı	1	0	0	0
Çokgenler	1	0	0	0
Özel Dörtgenler	3	0	0	0
Kati Cisimler	2	0	0	0

	Soru	Doğru	Yanlış	Boş	Net	Başarı
Tarih-1	5	3	2	0	2,50	% 50
Coğrafya-1	5	2	2	1	1,50	% 30
Felsefe	5	4	1	0	3,75	% 75
Din Kült. ve Ahl. Bil.	5	0	0	5	0,00	% 0
Felsefe (Seçmeli)	5	5	0	0	5,00	% 100
TYT Sosyal	20	14	5	1	12,75	% 64
Cevap Anahtarı	B	EACDBECBDBDEBCEAEDECEAEBAE				
Cevaplarınız		aCCcBE aDcDEdCA AEBAE				

	S	D	Y	B%
Tarih-1	0			
İslamiyet öncesi dönemde Türklerin yaşadığı coğrafyalar ile hayat tarzları arasındaki ilişkiyi analiz eder.	1	0	1	0
Büyük Selçuklu Devleti Dönemi ndeki başlıca siyasi gelişmeleri Türk tarihi içerisindeki önemi bağlamında açıklar.	1	1	0	100
Osmanlı devlet idaresi ve toplum düzenindeki çözümleri önleme çabalarını analiz eder.	1	0	1	0
I. Dünya Savaşı nın sonuçlarını Osmanlı Devleti ve Batılı devletler açısından değerlendirir.	1	1	0	100
Çağdaşlaşan Türkiye nin temeli olan Atatürk ilkelerini kavrar.	1	1	0	100
Eğitim ve kültür alanında yapılan inkılapları ve gelişmeleri kavrar.	1	1	0	100
Coğrafya-1	0			
Coğrafyanın konularını ve bölümlenmesini açıklar.	1	1	0	100
Yeryüzündeki su varlıklarını özelliklerine göre sınıflandırır.	1	0	1	0
İstatistik verilerden yararlanarak nüfus özellikleri ve nüfusun önemi hakkında çıkarımlarda bulunur.	1	1	0	100
Dünyadaki farklı bölge örneklerini, özellikleri ve bölge belirlemede kullanılan kriterler açısından değerlendirir.	1	0	0	0
Afetlerin oluşum nedenlerini ve özelliklerini açıklar.	1	0	1	0
Felsefe	0			
Felsefi düşüncenin özelliklerini açıklar.	1	1	0	100
Bilim felsefesinin konusunu ve problemlerini açıklar.	1	1	0	100
Ahlak felsefesinin konusunu ve problemlerini açıklar.	1	1	0	100
Örnek felsefi metinlerinden hareketle 18. yüzyıl -19. yüzyıl filozoflarının felsefi görüşlerini analiz eder.	1	1	0	100
Bilgi felsefesinin konusunu ve problemlerini açıklar.	1	0	1	0
Din Kült. ve Ahl. Bil.	0			
Allah ın varlığı ve birliği konusunda akli ve nakli delilleri analiz eder.	1	0	0	0
Bazı genç sahiplerinin öne çıkan özelliklerini örnek alır.	1	0	0	0

	Soru	Doğru	Yanlış	Boş	Net	Başarı
TYT Fen	20	0	0	20	0,00	% 0
Cevap Anahtarı	B	CDABCECCDCBACEDEADAEE				
Cevaplarınız						

	S	D	Y	B%
Fizik	0			
Fiziksel Niceliklerin Sınıflandırılması	1	0	0	0
Hareket	1	0	0	0
Renk	1	0	0	0
Basınç	1	0	0	0
Isı ve Sıcaklık	1	0	0	0
Akim ve Manyetik Alan	1	0	0	0
Dalgalar	1	0	0	0
Kimya	0			
Kimya Uygulamalarında İş Sağlığı ve Güvenliği	1	0	0	0
Kimyanın Sembolik Dili	1	0	0	0
Elektron, proton ve nötron yüklerini, kütlelerini ve atomda buldukları yerleri karşılaştırır.	1	0	0	0
Elementlerin periyodik sistemdeki yerleşim esaslarını açıklar.	1	0	0	0
Kovalent bağın oluşumunu atomlar arası elektron ortaklaşması temelinde açıklar.	1	0	0	0
Çözünmüş madde oranını belirten ifadeleri yorumlar.	1	0	0	0
Asitlerin ve bazların günlük hayat açısından önemli tepkimelerini açıklar.	1	0	0	0
Sıvılarda viskoziteyi etkileyen faktörleri açıklar.	1	0	0	0
Kimyasal Tepkimelerde Hesaplamalar	1	0	0	0
Biyoloji	0			
Ekosistemde madde ve enerji akışını analiz eder.	1	0	0	0
Hücre sel yapıları ve görevlerini açıklar.	1	0	0	0
Kalıtımın genel esaslarını açıklar.	1	0	0	0
Mayozu açıklar.	1	0	0	0
Canlıların yapısını oluşturan organik ve inorganik bileşikleri açıklar.	1	0	0	0
Virüslerin genel özelliklerini açıklar.	1	0	0	0

B SARMAL TÜRKİYE GENELİ TYT 23



212,488 % 62,05

KIRŞEHİR / KAMAN
Kaman Şehit Gökhan Yıldırım Anadolu Lisesi

12B - 1066
SUDENAZ ÜNAL

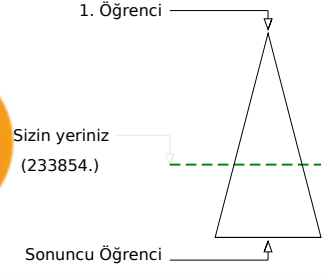
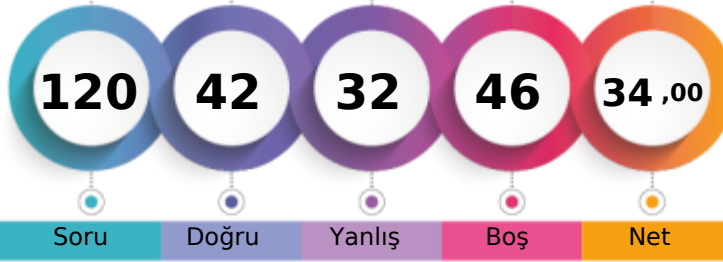

Soru Doğru Yanlış Boş Net

Şube Kurum İlçe İl Genel

Öğrenci Sıra No 15 29 184 925 233854 % 62,05

Sınava Katılan Öğrenci Sayısı 23 50 230 1171 376887

		Soru	Doğru	Yanlış	Boş	Net	Başarı
TYT Türkçe		40	25	15	0	21,25	% 53
Cevap Anahtarı	A	DECBBAAADCBCCBECABCEDEDEDADACCDECBABDAE					
Cevaplarınız		cECdBcADCcCeBCCeECABCDcDEbeeADdCccCaABDAE					

	S	D	Y	B%
Türkçe	0	0	0	0
Metindeki Boşlukların Uygun Sözcüklerle Tamamlanması	1	0	1	0
Sözcüğü Anlamca Karşılayabilecek Kullanımlar	3	2	1	67
Cümlelerin Yorumlanması ve Açıklanması (Yakın veya Çelişen Anlamli Cümleler)	2	1	1	50
Parçadaki Numaralanmış Cümlelerin İçerik ve Özellikleri	1	1	0	100
Ses Olayları	1	1	0	100
Çekim Ekleri	1	1	0	100
Karma Dil Bilgisi	1	0	1	0
Noktalama İşaretleri	2	1	1	50
Yazım Kuralları	2	2	0	100
Sözcük Türleri Karma	1	0	1	0
Düşüncenin Akışını Bozan Cümle	1	1	0	100
Paragrafı İkiye Ayırma	1	1	0	100
Paragraftaki Cümlelerin Yerini Düzenleme	1	1	0	100
Paragrafın Ana Fikri (Düşüncesi)	4	3	1	75
Paragrafta Boş Bırakılan Yerleri Tamamlama	1	1	0	100
Paragrafın Konusu ve Başlığı	8	4	4	50
Paragrafın Yardımcı Fikirleri (Düşünceleri)	7	4	3	57
Paragrafta Sorulara Karşılık Bulma	2	1	1	50

		Soru	Doğru	Yanlış	Boş	Net	Başarı
TYT Matematik		40	9	5	26	7,75	% 19
Cevap Anahtarı	A	ACADCCEAABDBDECCBCECCCCCEDCDCECBCCDDDAACB					
Cevaplarınız		A DC cA dDc C B b d E C					

	S	D	Y	B%
Matematik-1	0	0	0	0
Sayı Kümeleri	5	3	1	60
Köklü ifadeleri içeren denklemleri çözer.	1	0	0	0
Üslü ifadeleri içeren denklemleri çözer.	1	0	0	0
Gerçek hayatta periyodik olarak tekrar eden durumları içeren problemleri çözer.	1	1	0	100
Birinci dereceden bir bilinmeyenli denklem ve eşitsizliklerin çözüm kümelerini bulur.	1	1	0	100
Kümelerde birleşim, kesişim, fark, tümeleme işlemleri yardımıyla problemler çözer.	1	0	0	0
Tam sayılarda bölünebilme kurallarıyla ilgili problemler çözer.	1	0	1	0
Mutlak değer içeren birinci dereceden bir bilinmeyenli denklem ve eşitsizliklerin çözüm kümelerini bulur.	1	1	0	100
MANTIK	1	0	1	0
Fonksiyonların grafiklerini yorumlar.	1	0	0	0
DENKLEM VE EŞİTSİZLİKLER	1	0	0	0
Denklemler ve eşitsizlikler ile ilgili problemler çözer.	12	0	2	0
VERİ	1	1	0	100
SAYMA VE OLASILIK	1	1	0	100
Basit Olayların Olasılıkları	1	0	0	0
Üçgende açı özellikleri ile ilgili işlemler yapar.	1	0	0	0
Üçgenlerin benzerliği ile ilgili problemler çözer.	1	1	0	100
Dik üçgende Pisagor teoremini elde ederek problemler çözer.	1	0	0	0
Üçgenin Alanı	1	0	0	0
Çokgenler	1	0	0	0
Özel Dörtgenler	3	0	0	0
Katı Cisimler	2	0	0	0

		Soru	Doğru	Yanlış	Boş	Net	Başarı
Tarih-1		5	1	4	0	0,00	% 0
Coğrafya-1		5	1	4	0	0,00	% 0
Felsefe		5	3	1	1	2,75	% 55
Din Kült. ve Ahl. Bil.		5	3	2	0	2,50	% 50
Felsefe (Seçmeli)		5	0	0	5	0,00	% 0
TYT Sosyal		20	8	11	1	5,25	% 26
Cevap Anahtarı	A	DBEACDBECBACDEBCEEDCEAAEB					
Cevaplarınız		acEdDedEacACbE bEEeC					

	S	D	Y	B%
Tarih-1	0	0	0	0
İslamiyet öncesi dönemde Türklerin yaşadığı coğrafyalar ile hayat tarzları arasındaki ilişkiyi analiz eder.	1	0	1	0
Büyük Selçuklu Devleti Dönemi ndeki başlıca siyasi gelişmeleri Türk tarihi içerisindeki önemi bağlamında açıklar.	1	0	1	0
Osmanlı devlet idaresi ve toplum düzenindeki çözümleri önleme çabalarını analiz eder.	1	1	0	100
I. Dünya Savaşı nın sonuçlarını Osmanlı Devleti ve Batılı devletler açısından değerlendirir.	1	0	1	0
Çağdaşlaşan Türkiye nin temeli olan Atatürk ilkelerini kavrar.	1	0	1	0
Eğitim ve kültür alanında yapılan inkılapları ve gelişmeleri kavrar.	1	0	1	0
Coğrafya-1	0	0	0	0
Coğrafyanın konularını ve bölümlenmesini açıklar.	1	0	1	0
Yeryüzündeki su varlıklarını özelliklerine göre sınıflandırır.	1	0	1	0
İstatistik verilerden yararlanarak nüfus özellikleri ve nüfusun önemi hakkında çıkarımlarda bulunur.	1	1	0	100
Dünyadaki farklı bölge örneklerini, özellikleri ve bölge belirlemede kullanılan kriterler açısından değerlendirir.	1	0	1	0
Afetlerin oluşum nedenlerini ve özelliklerini açıklar.	1	0	1	0
Felsefe	0	0	0	0
Felsefi düşüncenin özelliklerini açıklar.	1	1	0	100
Bilim felsefesinin konusunu ve problemlerini açıklar.	1	1	0	100
Ahlak felsefesinin konusunu ve problemlerini açıklar.	1	0	1	0
Örnek felsefi metinlerinden hareketle 18. yüzyıl -19. yüzyıl filozoflarının felsefi görüşlerini analiz eder.	1	1	0	100
Bilgi felsefesinin konusunu ve problemlerini açıklar.	1	0	0	0
Din Kült. ve Ahl. Bil.	0	0	0	0
Allah ın varlığı ve birliği konusunda akli ve nakli delilleri analiz eder.	1	0	1	0
Bazı genç sahiplerinin öne çıkan özelliklerini örnek alır.	1	1	0	100

		Soru	Doğru	Yanlış	Boş	Net	Başarı
Fizik		7	0	0	7	0,00	% 0
Kimya		7	0	0	7	0,00	% 0
Biyoloji		6	0	1	5	-0,25	% 0
TYT Fen		20	0	1	19	-0,25	% 0
Cevap Anahtarı	A	CECDABCCCECDCBAEAEDEAD					
Cevaplarınız		b					

	S	D	Y	B%
Fizik	0	0	0	0
Fiziksel Niceliklerin Sınıflandırılması	1	0	0	0
Hareket	1	0	0	0
Renk	1	0	0	0
Basınç	1	0	0	0
Isı ve Sıcaklık	1	0	0	0
Akım ve Manyetik Alan	1	0	0	0
Dalgalar	1	0	0	0
Kimya	0	0	0	0
Kimya Uygulamalarında İş Sağlığı ve Güvenliği	1	0	0	0
Kimyanın Sembolik Dili	1	0	0	0
Elektron, proton ve nötronun yüklerini, kütlelerini ve atomda buldukları yerleri karşılaştırır.	1	0	0	0
Elementlerin periyodik sistemdeki yerleşim esaslarını açıklar.	1	0	0	0
Kovalent bağın oluşumunu atomlar arası elektron ortaklaşması temelinde açıklar.	1	0	0	0
Çözünmüş madde oranını belirten ifadeleri yorumlar.	1	0	0	0
Asitlerin ve bazların günlük hayat açısından önemli tepkimelerini açıklar.	1	0	0	0
Sıvılarda viskoziteyi etkileyen faktörleri açıklar.	1	0	0	0
Kimyasal Tepkimelerde Hesaplamalar	1	0	0	0
Biyoloji	0	0	0	0
Ekosistemde madde ve enerji akışını analiz eder.	1	0	1	0
Hücre sel yapıları ve görevlerini açıklar.	1	0	0	0
Kalıtımın genel esaslarını açıklar.	1	0	0	0
Mayozu açıklar.	1	0	0	0
Canlıların yapısını oluşturan organik ve inorganik bileşikler açıklar.	1	0	0	0
Virüslerin genel özelliklerini açıklar.	1	0	0	0

B SARMAL TÜRKİYE GENELİ TYT 23



237,823 % 48,19

KIRŞEHİR / KAMAN
Kaman Şehit Gökhan Yıldırım Anadolu Lisesi

12B - 1025
YAREN ERDAL

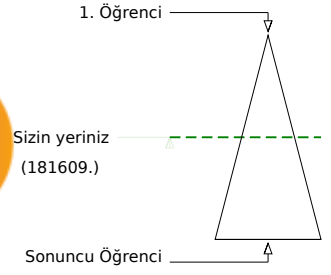
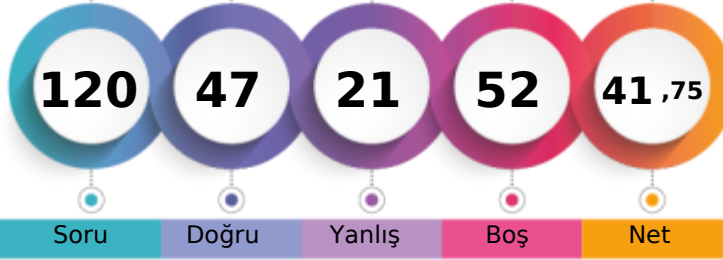

	Şube	Kurum	İlçe	İl	Genel
Öğrenci Sıra No	5	12	135	772	181609 % 48,19
Sınava Katılan Öğrenci Sayısı	23	50	230	1171	376887

	Soru	Doğru	Yanlış	Boş	Net	Başarı
TYT Türkçe	40	24	14	2	20,50	% 51
Cevap Anahtarı	A DECBBAADCADEBCCBCEABCEDDEADADCCDECBABDAE					
Cevaplarınız	eECcBAAad eeae ECABCEDEbADADCAaEbBcBcAE					

	S	D	Y	B%
Türkçe	0	0	0	0
Metindeki Boşlukların Uygun Sözcüklerle Tamamlanması	1	0	1	0
Sözcüğü Anlamca Karşılayabilecek Kullanımlar	3	2	1	67
Cümlenin Yorumlanması ve Açıklanması (Yakın veya Çelişen Anlamli Cümleler)	2	2	0	100
Parçadaki Numaralanmış Cümlelerin İçerik ve Özellikleri	1	1	0	100
Ses Olayları	1	0	1	0
Çekim Ekleri	1	0	1	0
Karma Dil Bilgisi	1	0	0	0
Noktalama İşaretleri	2	0	2	0
Yazım Kuralları	2	0	2	0
Sözcük Türleri Karma	1	0	0	0
Düşüncenin Akışını Bozan Cümle	1	1	0	100
Paragrafı İkiye Ayırma	1	1	0	100
Paragraftaki Cümlelerin Yerini Düzenleme	1	1	0	100
Paragrafın Ana Fikri (Düşüncesi)	4	3	1	75
Paragrafta Boş Bırakılan Yerleri Tamamlama	1	1	0	100
Paragrafın Konusu ve Başlığı	8	6	2	75
Paragrafın Yardımcı Fikirleri (Düşünceleri)	7	4	3	57
Paragrafta Sorulara Karşılık Bulma	2	2	0	100

	Soru	Doğru	Yanlış	Boş	Net	Başarı
TYT Matematik	40	9	2	29	8,50	% 21
Cevap Anahtarı	A ACADCCEAABDBDECCBCECCCECDCECBCCDDDAACB					
Cevaplarınız	A DCC A e dC CE E					

	S	D	Y	B%
Matematik-1	0	5	4	80
Sayı Kümeleri	5	4	0	80
Köklü ifadeleri içeren denklemleri çözer.	1	0	0	0
Üslü ifadeleri içeren denklemleri çözer.	1	0	0	0
Gerçek hayatta periyodik olarak tekrar eden durumları içeren problemleri çözer.	1	1	0	100
Birinci dereceden bir bilinmeyenli denklem ve eşitsizliklerin çözüm kümelerini bulur.	1	1	0	100
Kümelerde birleşim, kesişim, fark, tümeleme işlemleri yardımıyla problemler çözer.	1	0	0	0
Tam sayılarda bölünebilme kurallarıyla ilgili problemler çözer.	1	0	1	0
Mutlak değer içeren birinci dereceden bir bilinmeyenli denklem ve eşitsizliklerin çözüm kümelerini bulur.	1	0	0	0
MANTIK	1	0	0	0
Fonksiyonların grafiklerini yorumlar.	1	0	0	0
DENKLEM VE EŞİTSİZLİKLER	1	0	1	0
Denklemler ve eşitsizlikler ile ilgili problemler çözer.	12	3	0	25
VERİ	1	0	0	0
SAYMA VE OLASILIK	1	0	0	0
Basit Olayların Olasılıkları	1	0	0	0
Üçgende açı özellikleri ile ilgili işlemler yapar.	1	0	0	0
Üçgenlerin benzerliği ile ilgili problemler çözer.	1	0	0	0
Dik üçgende Pisagor teoremini elde ederek problemler çözer.	1	0	0	0
Üçgenin Alanı	1	0	0	0
Çokgenler	1	0	0	0
Özel Dörtgenler	3	0	0	0
Katı Cisimler	2	0	0	0

	Soru	Doğru	Yanlış	Boş	Net	Başarı
Tarih-1	5	4	1	0	3,75	% 75
Coğrafya-1	5	4	1	0	3,75	% 75
Felsefe	5	3	1	1	2,75	% 55
Din Kült. ve Ahl. Bil.	5	3	1	1	2,75	% 55
Felsefe (Seçmeli)	5	0	0	5	0,00	% 0
TYT Sosyal	20	14	4	2	13,00	% 65
Cevap Anahtarı	A DBEACDBECBACDEBCEEDCEAAEB					
Cevaplarınız	DBEeCDBEBBACbE aEDC					

	S	D	Y	B%
Tarih-1	0	1	1	100
İslamiyet öncesi dönemde Türklerin yaşadığı coğrafyalar ile hayat tarzları arasındaki ilişkiyi analiz eder.	1	1	0	100
Büyük Selçuklu Devleti Dönemi ndeki başlıca siyasi gelişmeleri Türk tarihi içerisindeki önemi bağlamında açıklar.	1	1	0	100
Osmanlı devlet idaresi ve toplum düzenindeki çözümleri önleme çabalarını analiz eder.	1	1	0	100
I. Dünya Savaşı nın sonuçlarını Osmanlı Devleti ve Batılı devletler açısından değerlendirir.	1	0	1	0
Çağdaşlaşan Türkiye nin temeli olan Atatürk ilkelerini kavrar.	1	1	0	100
Eğitim ve kültür alanında yapılan inkılapları ve gelişmeleri kavrar.	1	1	0	100
Coğrafya-1	0	1	1	100
Coğrafyanın konularını ve bölümlenmesini açıklar.	1	1	0	100
Yeryüzündeki su varlıklarını özelliklerine göre sınıflandırır.	1	1	0	100
İstatistik verilerden yararlanarak nüfus özellikleri ve nüfusun önemi hakkında çıkarımlarda bulunur.	1	1	0	100
Dünyadaki farklı bölge örneklerini, özellikleri ve bölge belirlemede kullanılan kriterler açısından değerlendirir.	1	0	1	0
Afetlerin oluşum nedenlerini ve özelliklerini açıklar.	1	1	0	100
Felsefe	0	1	1	100
Felsefi düşüncenin özelliklerini açıklar.	1	1	0	100
Bilim felsefesinin konusunu ve problemlerini açıklar.	1	1	0	100
Ahlak felsefesinin konusunu ve problemlerini açıklar.	1	0	1	0
Örnek felsefi metinlerinden hareketle 18. yüzyıl -19. yüzyıl filozoflarının felsefi görüşlerini analiz eder.	1	1	0	100
Bilgi felsefesinin konusunu ve problemlerini açıklar.	1	0	0	0
Din Kült. ve Ahl. Bil.	0	1	0	0
Allah ın varlığı ve birliği konusunda akli ve nakli delilleri analiz eder.	1	0	0	0
Bazı genç sahiplerinin öne çıkan özelliklerini örnek alır.	1	0	1	0

	Soru	Doğru	Yanlış	Boş	Net	Başarı
Fizik	7	0	1	6	-0,25	% 0
Kimya	7	0	0	7	0,00	% 0
Biyoloji	6	0	0	6	0,00	% 0
TYT Fen	20	0	1	19	-0,25	% 0
Cevap Anahtarı	A CECDABCCCECDCBAEAEDEAD					
Cevaplarınız	e					

	S	D	Y	B%
Fizik	0	1	0	0
Fiziksel Niceliklerin Sınıflandırılması	1	0	1	0
Hareket	1	0	0	0
Renk	1	0	0	0
Basınç	1	0	0	0
Isı ve Sıcaklık	1	0	0	0
Akım ve Manyetik Alan	1	0	0	0
Dalgalar	1	0	0	0
Kimya	0	1	0	0
Kimya Uygulamalarında İş Sağlığı ve Güvenliği	1	0	0	0
Kimyanın Sembolik Dili	1	0	0	0
Elektron, proton ve nötronun yüklerini, kütlelerini ve atomda buldukları yerleri karşılaştırır.	1	0	0	0
Elementlerin periyodik sistemdeki yerleşim esaslarını açıklar.	1	0	0	0
Kovalent bağın oluşumunu atomlar arası elektron ortaklaşması temelinde açıklar.	1	0	0	0
Çözünmüş madde oranını belirten ifadeleri yorumlar.	1	0	0	0
Asitlerin ve bazların günlük hayat açısından önemli tepkimelerini açıklar.	1	0	0	0
Sıvılarda viskoziteyi etkileyen faktörleri açıklar.	1	0	0	0
Kimyasal Tepkimelerde Hesaplamalar	1	0	0	0
Biyoloji	0	1	0	0
Ekosistemde madde ve enerji akışını analiz eder.	1	0	0	0
Hücre sel yapıları ve görevlerini açıklar.	1	0	0	0
Kalıtımın genel esaslarını açıklar.	1	0	0	0
Mayozu açıklar.	1	0	0	0
Canlıların yapısını oluşturan organik ve inorganik bileşikler açıklar.	1	0	0	0
Virüslerin genel özelliklerini açıklar.	1	0	0	0

B SARMAL TÜRKİYE GENELİ TYT 23



219,330 % 58,25

KIRŞEHİR / KAMAN
Kaman Şehit Gökhan Yıldırım Anadolu Lisesi

12B - 1047
YUSUF SARI

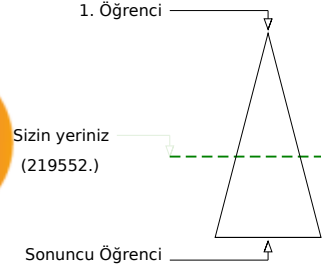
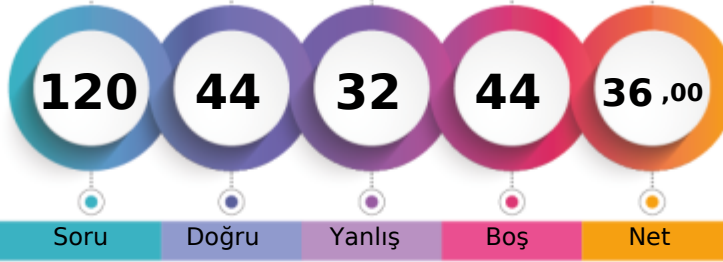

Soru Doğru Yanlış Boş Net

Şube Kurum İlçe İl Genel

Öğrenci Sıra No 12 24 174 882 219552 % 58,25

Sınava Katılan Öğrenci Sayısı 23 50 230 1171 376887

		Soru	Doğru	Yanlış	Boş	Net	Başarı
TYT Türkçe		40	21	16	3	17,00	% 43
Cevap Anahtarı	B	CBBAADEDDBCCBECABCEDEDEDADADCCDECBABDAECA					
Cevaplarınız		CaBeA bbDeC BbCABCCDDEeADbDCac eBdBDAade					

	S	D	Y	B%
Türkçe	0	0	0	0
Metindeki Boşlukların Uygun Sözcüklerle Tamamlanması	1	0	1	0
Sözcüğü Anlamca Karşılayabilecek Kullanımlar	3	1	2	33
Cümlelerin Yorumlanması ve Açıklanması (Yakın veya Çelişen Anlamlı Cümleler)	2	1	1	50
Parçadaki Numaralanmış Cümlelerin İçerik ve Özellikleri	1	1	0	100
Ses Olayları	1	0	0	0
Çekim Ekleri	1	0	1	0
Karma Dil Bilgisi	1	0	1	0
Noktalama İşaretleri	2	2	0	100
Yazım Kuralları	2	0	1	0
Sözcük Türleri Karma	1	1	0	100
Düşüncenin Akışını Bozan Cümle	1	0	1	0
Paragrafı İkiye Ayırma	1	1	0	100
Paragraftaki Cümlelerin Yerini Düzenleme	1	1	0	100
Paragrafın Ana Fikri (Düşüncesi)	4	2	2	50
Paragrafta Boş Bırakılan Yerleri Tamamlama	1	1	0	100
Paragrafın Konusu ve Başlığı	8	6	2	75
Paragrafın Yardımcı Fikirleri (Düşünceleri)	7	2	4	29
Paragrafta Sorulara Karşılık Bulma	2	2	0	100

		Soru	Doğru	Yanlış	Boş	Net	Başarı
TYT Matematik		40	10	3	27	9,25	% 23
Cevap Anahtarı	B	ADCCEACADBDCECCBCECCCECDCECBACBDDAACBCB					
Cevaplarınız		ADCCE AD eBC C d d					

	S	D	Y	B%
Matematik-1	0	0	0	0
Sayı Kümeleri	5	4	0	80
Köklü ifadeleri içeren denklemleri çözer.	1	0	0	0
Üslü ifadeleri içeren denklemleri çözer.	1	1	0	100
Gerçek hayatta periyodik olarak tekrar eden durumları içeren problemleri çözer.	1	1	0	100
Birinci dereceden bir bilinmeyenli denklem ve eşitsizliklerin çözüm kümelerini bulur.	1	0	0	0
Kümelerde birleşim, kesişim, fark, tümeleme işlemleri yardımıyla problemler çözer.	1	0	0	0
Tam sayılarda bölünebilme kurallarıyla ilgili problemler çözer.	1	0	1	0
Mutlak değer içeren birinci dereceden bir bilinmeyenli denklem ve eşitsizliklerin çözüm kümelerini bulur.	1	1	0	100
MANTIK	1	0	0	0
Fonksiyonların grafiklerini yorumlar.	1	0	0	0
DENKLEM VE EŞİTSİZLİKLER	1	0	0	0
Denklemler ve eşitsizlikler ile ilgili problemler çözer.	12	2	2	17
VERİ	1	1	0	100
SAYMA VE OLASILIK	1	0	0	0
Basit Olayların Olasılıkları	1	0	0	0
Üçgende açı özellikleri ile ilgili işlemler yapar.	1	0	0	0
Üçgenlerin benzerliği ile ilgili problemler çözer.	1	0	0	0
Dik üçgende Pisagor teoremini elde ederek problemler çözer.	1	0	0	0
Üçgenin Alanı	1	0	0	0
Çokgenler	1	0	0	0
Özel Dörtgenler	3	0	0	0
Kati Cisimler	2	0	0	0

		Soru	Doğru	Yanlış	Boş	Net	Başarı
Tarih-1		5	4	1	0	3,75	% 75
Coğrafya-1		5	1	4	0	0,00	% 0
Felsefe		5	2	2	1	1,50	% 30
Din Kült. ve Ahl. Bil.		5	3	2	0	2,50	% 50
Felsefe (Seçmeli)		5	0	0	5	0,00	% 0
TYT Sosyal		20	10	9	1	7,75	% 39
Cevap Anahtarı	B	EACDBCEBDBDEBCAEDCECAEBAE					
Cevaplarınız		EACDeaCecceDE abEcCEb					

	S	D	Y	B%
Tarih-1	0	0	0	0
İslamiyet öncesi dönemde Türklerin yaşadığı coğrafyalar ile hayat tarzları arasındaki ilişkiyi analiz eder.	1	1	0	100
Büyük Selçuklu Devleti Dönemi'ndeki başlıca siyasi gelişmeleri Türk tarihi içerisindeki önemi bağlamında açıklar.	1	0	1	0
Osmanlı devlet idaresi ve topluluk düzenindeki çözümleri önleme çabalarını analiz eder.	1	1	0	100
I. Dünya Savaşı'nın sonuçlarını Osmanlı Devleti ve Batılı devletler açısından değerlendirir.	1	1	0	100
Çağdaşlaşan Türkiye'nin temeli olan Atatürk ilkelerini kavrar.	1	1	0	100
Eğitim ve kültür alanında yapılan inkılapları ve gelişmeleri kavrar.	1	1	0	100
Coğrafya-1	0	0	0	0
Coğrafyanın konularını ve bölümlenmesini açıklar.	1	0	1	0
Yeryüzündeki su varlıklarını özelliklerine göre sınıflandırır.	1	0	1	0
İstatistik verilerden yararlanarak nüfus özellikleri ve nüfusun önemi hakkında çıkarımlarda bulunur.	1	0	1	0
Dünyadaki farklı bölge örneklerini, özellikleri ve bölge belirlemede kullanılan kriterler açısından değerlendirir.	1	1	0	100
Afetlerin oluşum nedenlerini ve özelliklerini açıklar.	1	0	1	0
Felsefe	0	0	0	0
Felsefi düşüncenin özelliklerini açıklar.	1	0	1	0
Bilim felsefesinin konusunu ve problemlerini açıklar.	1	0	1	0
Ahlak felsefesinin konusunu ve problemlerini açıklar.	1	1	0	100
Örnek felsefi metinlerinden hareketle 18. yüzyıl -19. yüzyıl filozoflarının felsefi görüşlerini analiz eder.	1	1	0	100
Bilgi felsefesinin konusunu ve problemlerini açıklar.	1	0	0	0
Din Kült. ve Ahl. Bil.	0	0	0	0
Allah'ın varlığı ve birliği konusunda akli ve nakli delilleri analiz eder.	1	0	1	0
Bazı genç sahiplerinin öne çıkan özelliklerini örnek alır.	1	1	0	100

		Soru	Doğru	Yanlış	Boş	Net	Başarı
Fizik		7	2	2	3	1,50	% 21
Kimya		7	0	2	5	-0,50	% 0
Biyoloji		6	1	0	5	1,00	% 17
TYT Fen		20	3	4	13	2,00	% 10
Cevap Anahtarı	B	CDABCECCDCBACEDEADAE					
Cevaplarınız		a CEe c d E					

	S	D	Y	B%
Fizik	0	0	0	0
Fiziksel Niceliklerin Sınıflandırılması	1	0	1	0
Hareket	1	1	0	100
Renk	1	0	1	0
Basınç	1	0	0	0
Isı ve Sıcaklık	1	0	0	0
Akım ve Manyetik Alan	1	0	0	0
Dalgalar	1	1	0	100
Kimya	0	0	0	0
Kimya Uygulamalarında İş Sağlığı ve Güvenliği	1	0	1	0
Kimyanın Sembolik Dili	1	0	1	0
Elektron, proton ve nötronun yüklerini, kütlelerini ve atomda buldukları yerleri karşılaştırır.	1	0	0	0
Elementlerin periyodik sistemdeki yerleşim esaslarını açıklar.	1	0	0	0
Kovalent bağın oluşumunu atomlar arası elektron ortaklaşması temelinde açıklar.	1	0	0	0
Çözünmüş madde oranını belirten ifadeleri yorumlar.	1	0	0	0
Asitlerin ve bazların günlük hayat açısından önemli tepkimelerini açıklar.	1	0	0	0
Sıvılarda viskoziteyi etkileyen faktörleri açıklar.	1	0	1	0
Kimyasal Tepkimelerde Hesaplamalar	1	0	0	0
Biyoloji	0	0	0	0
Ekosistemde madde ve enerji akışını analiz eder.	1	1	0	100
Hücre sel yapıları ve görevlerini açıklar.	1	0	0	0
Kalıtımın genel esaslarını açıklar.	1	0	0	0
Mayozu açıklar.	1	0	0	0
Canlıların yapısını oluşturan organik ve inorganik bileşikleri açıklar.	1	0	0	0
Virüslerin genel özelliklerini açıklar.	1	0	0	0

B SARMAL TÜRKİYE GENELİ TYT 23



192,755 % 72,34

KIRŞEHİR / KAMAN
Kaman Şehit Gökhan Yıldırım Anadolu Lisesi

12C - 1019

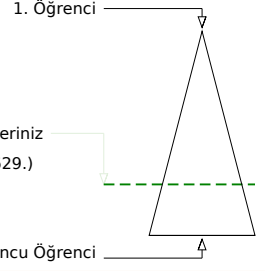
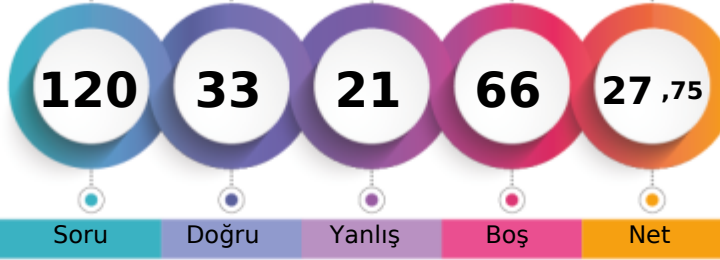

Soru Doğru Yanlış Boş Net

	Şube	Kurum	İlçe	İl	Genel
Öğrenci Sıra No	11	38	206	1015	272629 % 72,34
Sınava Katılan Öğrenci Sayısı	13	50	230	1171	376887

	Soru	Doğru	Yanlış	Boş	Net	Başarı
TYT Türkçe	40	15	7	18	13,25	% 33
Cevap Anahtarı	B CBBAEEDDBCCBECABCEDEDEDADADCCDECBABDAECA					
Cevaplarınız	CdBAA EDaBee ECABCa AaeDC					

	S	D	Y	B%
Türkçe	0			
Metindeki Boşlukların Uygun Sözcüklerle Tamamlanması	1	1	0	100
Sözcüğü Anlamca Karşılayabilecek Kullanımlar	3	2	1	67
Cümlenin Yorumlanması ve Açıklanması (Yakın veya Çelişen Anlamlı Cümleler)	2	2	0	100
Parçadaki Numaralanmış Cümlelerin İçerik ve Özellikleri	1	1	0	100
Ses Olayları	1	0	0	0
Çekim Ekleri	1	0	0	0
Karma Dil Bilgisi	1	0	0	0
Noktalama İşaretleri	2	0	2	0
Yazım Kuralları	2	1	1	50
Sözcük Türleri Karma	1	0	0	0
Düşüncenin Akışını Bozan Cümle	1	1	0	100
Paragrafı İkiye Ayırma	1	1	0	100
Paragraftaki Cümlelerin Yerini Düzenleme	1	1	0	100
Paragrafın Ana Fikri (Düşüncesi)	4	1	1	25
Paragrafta Boş Bırakılan Yerleri Tamamlama	1	1	0	100
Paragrafın Konusu ve Başlığı	8	1	1	13
Paragrafın Yardımcı Fikirleri (Düşünceleri)	7	1	0	14
Paragrafta Sorulara Karşılık Bulma	2	1	1	50

	Soru	Doğru	Yanlış	Boş	Net	Başarı
TYT Matematik	40	9	5	26	7,75	% 19
Cevap Anahtarı	B ADCCEACADBDCECCBCECCCECDCECABCDDBAACBCB					
Cevaplarınız	AD CED A C caE E db A					

	S	D	Y	B%
Matematik-1	0			
Sayı Kümeleri	5	5	0	100
Köklü ifadeleri içeren denklemleri çözer.	1	0	0	0
Üslü ifadeleri içeren denklemleri çözer.	1	1	0	100
Gerçek hayatta periyodik olarak tekrar eden durumları içeren problemleri çözer.	1	0	0	0
Birinci dereceden bir bilinmeyenli denklem ve eşitsizliklerin çözüm kümelerini bulur.	1	0	1	0
Kümelerde birleşim, kesişim, fark, tümeleme işlemleri yardımıyla problemler çözer.	1	1	0	100
Tam sayılarda bölünebilme kurallarıyla ilgili problemler çözer.	1	0	0	0
Mutlak değer içeren birinci dereceden bir bilinmeyenli denklem ve eşitsizliklerin çözüm kümelerini bulur.	1	0	0	0
MANTIK	1	0	0	0
Fonksiyonların grafiklerini yorumlar.	1	0	0	0
DENKLEM VE EŞİTSİZLİKLER	1	0	0	0
Denklemler ve eşitsizlikler ile ilgili problemler çözer.	12	2	2	17
VERİ	1	0	1	0
SAYMA VE OLASILIK	1	0	1	0
Basit Olayların Olasılıkları	1	0	0	0
Üçgende açı özellikleri ile ilgili işlemler yapar.	1	0	0	0
Üçgenlerin benzerliği ile ilgili problemler çözer.	1	0	0	0
Dik üçgende Pisagor teoremini elde ederek problemler çözer.	1	0	0	0
Üçgenin Alanı	1	0	0	0
Çokgenler	1	0	0	0
Özel Dörtgenler	3	0	0	0
Katı Cisimler	2	0	0	0

	Soru	Doğru	Yanlış	Boş	Net	Başarı
Tarih-1	5	4	1	0	3,75	% 75
Coğrafya-1	5	1	4	0	0,00	% 0
Felsefe	5	2	1	2	1,75	% 35
Din Kült. ve Ahl. Bil.	5	2	3	0	1,25	% 25
Felsefe (Seçmeli)	5	0	0	5	0,00	% 0
TYT Sosyal	20	9	9	2	6,75	% 34
Cevap Anahtarı	B EACDBECBDBDEBCAEDCECAEBAE					
Cevaplarınız	EACaBeaebccEB EcCaa					

	S	D	Y	B%
Tarih-1	0			
İslamiyet öncesi dönemde Türklerin yaşadığı coğrafyalar ile hayat tarzları arasındaki ilişkiyi analiz eder.	1	0	1	0
Büyük Selçuklu Devleti Dönemi ndeki başlıca siyasi gelişmeleri Türk tarihi içerisindeki önemi bağlamında açıklar.	1	1	0	100
Osmanlı devlet idaresi ve topluluğundaki çözümleri önleme çabalarını analiz eder.	1	1	0	100
I. Dünya Savaşı'nın sonuçlarını Osmanlı Devleti ve Batılı devletler açısından değerlendirir.	1	1	0	100
Çağdaşlaşan Türkiye'nin temeli olan Atatürk ilkelerini kavrar.	1	1	0	100
Eğitim ve kültür alanında yapılan inkılapları ve gelişmeleri kavrar.	1	1	0	100
Coğrafya-1	0			
Coğrafyanın konularını ve bölümlenmesini açıklar.	1	0	1	0
Yeryüzündeki su varlıklarını özelliklerine göre sınıflandırır.	1	0	1	0
İstatistik verilerden yararlanarak nüfus özellikleri ve nüfusun önemi hakkında çıkarımlarda bulunur.	1	1	0	100
Dünyadaki farklı bölge örneklerini, özellikleri ve bölge belirlemede kullanılan kriterler açısından değerlendirir.	1	0	1	0
Afetlerin oluşum nedenlerini ve özelliklerini açıklar.	1	0	1	0
Felsefe	0			
Felsefi düşüncenin özelliklerini açıklar.	1	0	0	0
Bilim felsefesinin konusunu ve problemlerini açıklar.	1	0	0	0
Ahlak felsefesinin konusunu ve problemlerini açıklar.	1	0	1	0
Örnek felsefi metinlerinden hareketle 18. yüzyıl -19. yüzyıl filozoflarının felsefi görüşlerini analiz eder.	1	1	0	100
Bilgi felsefesinin konusunu ve problemlerini açıklar.	1	1	0	100
Din Kült. ve Ahl. Bil.	0			
Allah'ın varlığı ve birliği konusunda akli ve nakli delilleri analiz eder.	1	0	1	0
Bazı genç sahiplerinin öne çıkan özelliklerini örnek alır.	1	0	1	0

	Soru	Doğru	Yanlış	Boş	Net	Başarı
TYT Fen	20	0	0	20	0,00	% 0
Cevap Anahtarı	B CDABCECCDCBACEDEADAEE					
Cevaplarınız						

	S	D	Y	B%
Fizik	0			
Fiziksel Niceliklerin Sınıflandırılması	1	0	0	0
Hareket	1	0	0	0
Renk	1	0	0	0
Basınç	1	0	0	0
Isı ve Sıcaklık	1	0	0	0
Akim ve Manyetik Alan	1	0	0	0
Dalgalar	1	0	0	0
Kimya	0			
Kimya Uygulamalarında İş Sağlığı ve Güvenliği	1	0	0	0
Kimyanın Sembolik Dili	1	0	0	0
Elektron, proton ve nötronun yüklerini, kütlelerini ve atomda buldukları yerleri karşılaştırır.	1	0	0	0
Elementlerin periyodik sistemdeki yerleşim esaslarını açıklar.	1	0	0	0
Kovalent bağın oluşumunu atomlar arası elektron ortaklaşması temelinde açıklar.	1	0	0	0
Çözünmüş madde oranını belirten ifadeleri yorumlar.	1	0	0	0
Asitlerin ve bazların günlük hayat açısından önemli tepkimelerini açıklar.	1	0	0	0
Sıvılarda viskoziteyi etkileyen faktörleri açıklar.	1	0	0	0
Kimyasal Tepkimelerde Hesaplamalar	1	0	0	0
Biyoloji	0			
Ekosistemde madde ve enerji akışını analiz eder.	1	0	0	0
Hücre sel yapıları ve görevlerini açıklar.	1	0	0	0
Kalıtımın genel esaslarını açıklar.	1	0	0	0
Mayozu açıklar.	1	0	0	0
Canlıların yapısını oluşturan organik ve inorganik bileşikleri açıklar.	1	0	0	0
Virüslerin genel özelliklerini açıklar.	1	0	0	0

B SARMAL TÜRKİYE GENELİ TYT 23



233,570 % 50,48

KIRŞEHİR / KAMAN
Kaman Şehit Gökhan Yıldırım Anadolu Lisesi

12C - 622
BATUHAN TEMİR

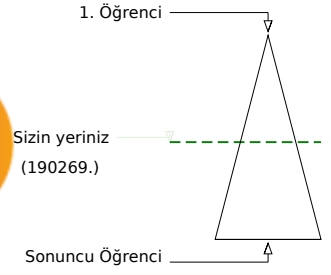
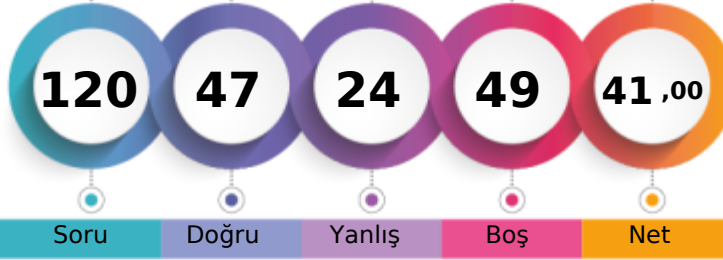

	Şube	Kurum	İlçe	İl	Genel
Öğrenci Sıra No	3	13	140	797	190269 % 50,48
Sınava Katılan Öğrenci Sayısı	13	50	230	1171	376887

	Soru	Doğru	Yanlış	Boş	Net	Başarı
TYT Türkçe	40	30	8	2	28,00	% 70
Cevap Anahtarı	B	CBBAAEDDBCCBECABCEDEDEDADADCCDECBABDAECA				
Cevaplarınız		CdBeAEDDDadCBECABCEDEDeBaDeCCDEedABDAE				

	S	D	Y	B%
Türkçe	0			
Metindeki Boşlukların Uygun Sözcüklerle Tamamlanması	1	1	0	100
Sözcüğü Anlamca Karşılayabilecek Kullanımlar	3	2	1	67
Cümlelerin Yorumlanması ve Açıklanması (Yakın veya Çelişen Anlamli Cümleler)	2	1	1	50
Parçadaki Numaralanmış Cümlelerin İçerik ve Özellikleri	1	1	0	100
Ses Olayları	1	1	0	100
Çekim Ekleri	1	0	0	0
Karma Dil Bilgisi	1	0	0	0
Noktalama İşaretleri	2	1	1	50
Yazım Kuralları	2	1	1	50
Sözcük Türleri Karma	1	1	0	100
Düşüncenin Akışını Bozan Cümle	1	1	0	100
Paragrafı İkiye Ayırma	1	1	0	100
Paragraftaki Cümlelerin Yerini Düzenleme	1	1	0	100
Paragrafın Ana Fikri (Düşüncesi)	4	2	2	50
Paragrafta Boş Bırakılan Yerleri Tamamlama	1	1	0	100
Paragrafın Konusu ve Başlığı	8	7	1	88
Paragrafın Yardımcı Fikirleri (Düşünceleri)	7	6	1	86
Paragrafta Sorulara Karşılık Bulma	2	2	0	100

	Soru	Doğru	Yanlış	Boş	Net	Başarı
TYT Matematik	40	8	6	26	6,50	% 16
Cevap Anahtarı	B	ADCCEACADBDCECCBCECCCECDCECBACBDDAACBCB				
Cevaplarınız		CCED A e C cCd E d b A				

	S	D	Y	B%
Matematik-1	0			
Sayı Kümeleri	5	4	0	80
Köklü ifadeleri içeren denklemleri çözer.	1	0	0	0
Üslü ifadeleri içeren denklemleri çözer.	1	0	0	0
Gerçek hayatta periyodik olarak tekrar eden durumları içeren problemleri çözer.	1	1	0	100
Birinci dereceden bir bilinmeyenli denklem ve eşitsizliklerin çözüm kümelerini bulur.	1	0	1	0
Kümelerde birleşim, kesişim, fark, tümeleme işlemleri yardımıyla problemler çözer.	1	1	0	100
Tam sayılarda bölünebilme kurallarıyla ilgili problemler çözer.	1	0	0	0
Mutlak değer içeren birinci dereceden bir bilinmeyenli denklem ve eşitsizliklerin çözüm kümelerini bulur.	1	0	0	0
MANTIK	1	0	1	0
Fonksiyonların grafiklerini yorumlar.	1	0	0	0
DENKLEM VE EŞİTSİZLİKLER	1	0	0	0
Denklemler ve eşitsizlikler ile ilgili problemler çözer.	12	2	3	17
VERİ	1	0	1	0
SAYMA VE OLASILIK	1	0	0	0
Basit Olayların Olasılıkları	1	0	0	0
Üçgende açı özellikleri ile ilgili işlemler yapar.	1	0	0	0
Üçgenlerin benzerliği ile ilgili problemler çözer.	1	0	0	0
Dik üçgende Pisagor teoremi elinde ederek problemler çözer.	1	0	0	0
Üçgenin Alanı	1	0	0	0
Çokgenler	1	0	0	0
Özel Dörtgenler	3	0	0	0
Katı Cisimler	2	0	0	0

	Soru	Doğru	Yanlış	Boş	Net	Başarı
Tarih-1	5	3	2	0	2,50	% 50
Coğrafya-1	5	1	3	1	0,25	% 5
Felsefe	5	1	3	1	0,25	% 5
Din Kült. ve Ahl. Bil.	5	3	2	0	2,50	% 50
Felsefe (Seçmeli)	5	0	0	5	0,00	% 0
TYT Sosyal	20	8	10	2	5,50	% 28
Cevap Anahtarı	B	EACDBCEBDBDEBCAEDCECAEBAE				
Cevaplarınız		EAdAeEaeb cE dBecCEa				

	S	D	Y	B%
Tarih-1	0			
İslamiyet öncesi dönemde Türklerin yaşadığı coğrafyalar ile hayat tarzları arasındaki ilişkiyi analiz eder.	1	0	1	0
Büyük Selçuklu Devleti Dönemi ndeki başlıca siyasi gelişmeleri Türk tarihi içerisindeki önemi bağlamında açıklar.	1	1	0	100
Osmanlı devlet idaresi ve topluluk düzenindeki çözümleri önleme çabalarını analiz eder.	1	1	0	100
I. Dünya Savaşı nın sonuçlarını Osmanlı Devleti ve Batılı devletler açısından değerlendirir.	1	1	0	100
Çağdaşlaşan Türkiye nin temeli olan Atatürk ilkelerini kavrar.	1	0	1	0
Eğitim ve kültür alanında yapılan inkılapları ve gelişmeleri kavrar.	1	0	1	0
Coğrafya-1	0			
Coğrafyanın konularını ve bölümlenmesini açıklar.	1	0	1	0
Yeryüzündeki su varlıklarını özelliklerine göre sınıflandırır.	1	0	0	0
İstatistik verilerden yararlanarak nüfus özellikleri ve nüfusun önemi hakkında çıkarımlarda bulunur.	1	1	0	100
Dünyadaki farklı bölge örneklerini, özellikleri ve bölge belirlemede kullanılan kriterler açısından değerlendirir.	1	0	1	0
Afetlerin oluşum nedenlerini ve özelliklerini açıklar.	1	0	1	0
Felsefe	0			
Felsefi düşüncenin özelliklerini açıklar.	1	0	1	0
Bilim felsefesinin konusunu ve problemlerini açıklar.	1	0	1	0
Ahlak felsefesinin konusunu ve problemlerini açıklar.	1	0	1	0
Örnek felsefi metinlerinden hareketle 18. yüzyıl -19. yüzyıl filozoflarının felsefi görüşlerini analiz eder.	1	1	0	100
Bilgi felsefesinin konusunu ve problemlerini açıklar.	1	0	0	0
Din Kült. ve Ahl. Bil.	0			
Allah ın varlığı ve birliği konusunda akli ve nakli delilleri analiz eder.	1	0	1	0
Bazı genç sahiplerinin öne çıkan özelliklerini örnek alır.	1	1	0	100

	Soru	Doğru	Yanlış	Boş	Net	Başarı
Fizik	7	1	0	6	1,00	% 14
Kimya	7	0	0	7	0,00	% 0
Biyoloji	6	0	0	6	0,00	% 0
TYT Fen	20	1	0	19	1,00	% 5
Cevap Anahtarı	B	CDABCECCDCBACEDEADAE				
Cevaplarınız		C				

	S	D	Y	B%
Fizik	0			
Fiziksel Niceliklerin Sınıflandırılması	1	0	0	0
Hareket	1	0	0	0
Renk	1	1	0	100
Basınç	1	0	0	0
Isı ve Sıcaklık	1	0	0	0
Akım ve Manyetik Alan	1	0	0	0
Dalgalar	1	0	0	0
Kimya	0			
Kimya Uygulamalarında İş Sağlığı ve Güvenliği	1	0	0	0
Kimyanın Sembolik Dili	1	0	0	0
Elektron, proton ve nötronun yüklerini, kütlelerini ve atomda buldukları yerleri karşılaştırır.	1	0	0	0
Elementlerin periyodik sistemdeki yerleşim esaslarını açıklar.	1	0	0	0
Kovalent bağın oluşumunu atomlar arası elektron ortaklaşması temelinde açıklar.	1	0	0	0
Çözünmüş madde oranını belirten ifadeleri yorumlar.	1	0	0	0
Asitlerin ve bazların günlük hayat açısından önemli tepkimelerini açıklar.	1	0	0	0
Sıvılarda viskoziteyi etkileyen faktörleri açıklar.	1	0	0	0
Kimyasal Tepkimelerde Hesaplamalar	1	0	0	0
Biyoloji	0			
Ekosistemde madde ve enerji akışını analiz eder.	1	0	0	0
Hücre sel yapıları ve görevlerini açıklar.	1	0	0	0
Kalıtımın genel esaslarını açıklar.	1	0	0	0
Mayozu açıklar.	1	0	0	0
Canlıların yapısını oluşturan organik ve inorganik bileşikleri açıklar.	1	0	0	0
Virüslerin genel özelliklerini açıklar.	1	0	0	0

B SARMAL TÜRKİYE GENELİ TYT 23



221,915 % 56,82

KIRŞEHİR / KAMAN
Kaman Şehit Gökhan Yıldırım Anadolu Lisesi

12C - 1046
BEDİA TURHAN

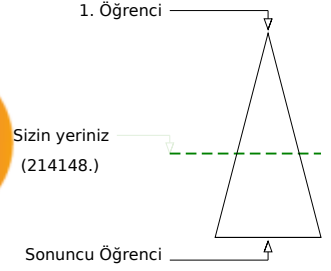
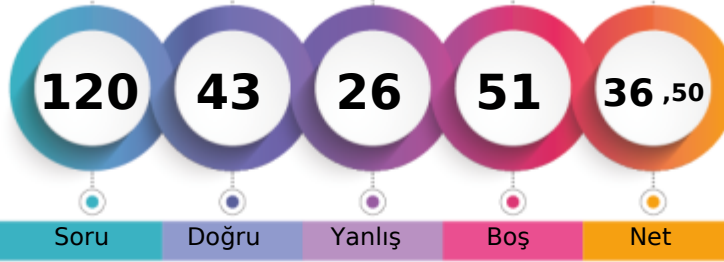

Soru Doğru Yanlış Boş Net

Şube Kurum İlçe İl Genel

Öğrenci Sıra No 7 21 165 867 214148 % 56,82

Sınava Katılan Öğrenci Sayısı 13 50 230 1171 376887

	Soru	Doğru	Yanlış	Boş	Net	Başarı
TYT Türkçe	40	21	16	3	17,00	% 43
Cevap Anahtarı	B	CBBAAEEDDBCCBECABCEDEDEDADADCCDECBABDAECA				
Cevaplarınız		CcBAAeEDeBaCaECbCEDEDEcAbbeCCc eaAdDbd				

	S	D	Y	B%
Türkçe				0
Metindeki Boşlukların Uygun Sözcüklerle Tamamlanması	1	1	0	100
Sözcüğü Anlamca Karşılayabilecek Kullanımlar	3	2	1	67
Cümlenin Yorumlanması ve Açıklanması (Yakın veya Çelişen Anlamlı Cümleler)	2	2	0	100
Parçadaki Numaralanmış Cümlelerin İçerik ve Özellikleri	1	1	0	100
Ses Olayları	1	0	1	0
Çekim Ekleri	1	0	0	0
Karma Dil Bilgisi	1	0	0	0
Noktalama İşaretleri	2	0	2	0
Yazım Kuralları	2	2	0	100
Sözcük Türleri Karma	1	0	1	0
Düşüncenin Akışını Bozan Cümle	1	1	0	100
Paragrafı İkiye Ayırma	1	1	0	100
Paragraftaki Cümlelerin Yerini Düzenleme	1	0	1	0
Paragrafın Ana Fikri (Düşüncesi)	4	2	2	50
Paragrafta Boş Bırakılan Yerleri Tamamlama	1	1	0	100
Paragrafın Konusu ve Başlığı	8	5	3	63
Paragrafın Yardımcı Fikirleri (Düşünceleri)	7	3	3	43
Paragrafta Sorulara Karşılık Bulma	2	0	2	0

	Soru	Doğru	Yanlış	Boş	Net	Başarı
TYT Matematik	40	11	4	25	10,00	% 25
Cevap Anahtarı	B	ADCCEACADBDCECCBCECCCECDCECABCDDDAACBCB				
Cevaplarınız		ADCCED A C caE E Cb A				

	S	D	Y	B%
Matematik-1				0
Sayı Kümeleri	5	5	0	100
Köklü ifadeleri içeren denklemleri çözer.	1	0	0	0
Üslü ifadeleri içeren denklemleri çözer.	1	1	0	100
Gerçek hayatta periyodik olarak tekrar eden durumları içeren problemleri çözer.	1	1	0	100
Birinci dereceden bir bilinmeyenli denklem ve eşitsizliklerin çözüm kümelerini bulur.	1	0	1	0
Kümelerde birleşim, kesişim, fark, tümeleme işlemleri yardımıyla problemler çözer.	1	1	0	100
Tam sayılarda bölünebilme kurallarıyla ilgili problemler çözer.	1	0	0	0
Mutlak değer içeren birinci dereceden bir bilinmeyenli denklem ve eşitsizliklerin çözüm kümelerini bulur.	1	0	0	0
MANTIK	1	0	0	0
Fonksiyonların grafiklerini yorumlar.	1	0	0	0
DENKLEM VE EŞİTSİZLİKLER	1	0	0	0
Denklemler ve eşitsizlikler ile ilgili problemler çözer.	12	3	2	25
VERİ	1	0	1	0
SAYMA VE OLASILIK	1	0	0	0
Basit Olayların Olasılıkları	1	0	0	0
Üçgende açı özellikleri ile ilgili işlemler yapar.	1	0	0	0
Üçgenlerin benzerliği ile ilgili problemler çözer.	1	0	0	0
Dik üçgende Pisagor teoremini elde ederek problemler çözer.	1	0	0	0
Üçgenin Alanı	1	0	0	0
Çokgenler	1	0	0	0
Özel Dörtgenler	3	0	0	0
Kati Cisimler	2	0	0	0

	Soru	Doğru	Yanlış	Boş	Net	Başarı
Tarih-1	5	4	1	0	3,75	% 75
Coğrafya-1	5	2	2	1	1,50	% 30
Felsefe	5	3	2	0	2,50	% 50
Din Kült. ve Ahl. Bil.	5	2	1	2	1,75	% 35
Felsefe (Seçmeli)	5	0	0	5	0,00	% 0
TYT Sosyal	20	11	6	3	9,50	% 48
Cevap Anahtarı	B	EACDBECBDBDEBCAEDCECAEBAE				
Cevaplarınız		EACaBeDa BDEcdAEcC				

	S	D	Y	B%
Tarih-1				0
İslamiyet öncesi dönemde Türklerin yaşadığı coğrafyalar ile hayat tarzları arasındaki ilişkiyi analiz eder.	1	0	1	0
Büyük Selçuklu Devleti Dönemi ndeki başlıca siyasi gelişmeleri Türk tarihi içerisindeki önemi bağlamında açıklar.	1	1	0	100
Osmanlı devlet idaresi ve toplum düzenindeki çözümleri önleme çabalarını analiz eder.	1	1	0	100
I. Dünya Savaşı nın sonuçlarını Osmanlı Devleti ve Batılı devletler açısından değerlendirir.	1	1	0	100
Çağdaşlaşan Türkiye nin temeli olan Atatürk ilkelerini kavrar.	1	1	0	100
Eğitim ve kültür alanında yapılan inkılapları ve gelişmeleri kavrar.	1	1	0	100
Coğrafya-1				0
Coğrafyanın konularını ve bölümlenmesini açıklar.	1	0	0	0
Yeryüzündeki su varlıklarını özelliklerine göre sınıflandırır.	1	1	0	100
İstatistik verilerden yararlanarak nüfus özellikleri ve nüfusun önemi hakkında çıkarımlarda bulunur.	1	1	0	100
Dünyadaki farklı bölge örneklerini, özellikleri ve bölge belirlemede kullanılan kriterler açısından değerlendirir.	1	0	1	0
Afetlerin oluşum nedenlerini ve özelliklerini açıklar.	1	0	1	0
Felsefe				0
Felsefi düşüncenin özelliklerini açıklar.	1	1	0	100
Bilim felsefesinin konusunu ve problemlerini açıklar.	1	0	1	0
Ahlak felsefesinin konusunu ve problemlerini açıklar.	1	1	0	100
Örnek felsefi metinlerinden hareketle 18. yüzyıl -19. yüzyıl filozoflarının felsefi görüşlerini analiz eder.	1	1	0	100
Bilgi felsefesinin konusunu ve problemlerini açıklar.	1	0	1	0
Din Kült. ve Ahl. Bil.				0
Allah ın varlığı ve birliği konusunda akli ve nakli delilleri analiz eder.	1	0	0	0
Bazı genç sahibinin öne çıkan özelliklerini örnek alır.	1	0	0	0

	Soru	Doğru	Yanlış	Boş	Net	Başarı
TYT Fen	20	0	0	20	0,00	% 0
Cevap Anahtarı	B	CDABCECCDCBACEDEADAEE				
Cevaplarınız						

	S	D	Y	B%
Fizik				0
Fiziksel Niceliklerin Sınıflandırılması	1	0	0	0
Hareket	1	0	0	0
Renk	1	0	0	0
Basınç	1	0	0	0
Isı ve Sıcaklık	1	0	0	0
Akim ve Manyetik Alan	1	0	0	0
Dalgalar	1	0	0	0
Kimya				0
Kimya Uygulamalarında İş Sağlığı ve Güvenliği	1	0	0	0
Kimyanın Sembolik Dili	1	0	0	0
Elektron, proton ve nötronun yüklerini, kütlelerini ve atomda buldukları yerleri karşılaştırır.	1	0	0	0
Elementlerin periyodik sistemdeki yerleşim esaslarını açıklar.	1	0	0	0
Kovalent bağın oluşumunu atomlar arası elektron ortaklaşması temelinde açıklar.	1	0	0	0
Çözünmüş madde oranını belirten ifadeleri yorumlar.	1	0	0	0
Asitlerin ve bazların günlük hayat açısından önemli tepkimelerini açıklar.	1	0	0	0
Sıvılarda viskoziteyi etkileyen faktörleri açıklar.	1	0	0	0
Kimyasal Tepkimelerde Hesaplamalar	1	0	0	0
Biyoloji				0
Ekosistemde madde ve enerji akışını analiz eder.	1	0	0	0
Hücre sel yapıları ve görevlerini açıklar.	1	0	0	0
Kalıtımın genel esaslarını açıklar.	1	0	0	0
Mayozu açıklar.	1	0	0	0
Canlıların yapısını oluşturan organik ve inorganik bileşikleri açıklar.	1	0	0	0
Virüslerin genel özelliklerini açıklar.	1	0	0	0

B SARMAL TÜRKİYE GENELİ TYT 23



240,728 % 46,63

KIRŞEHİR / KAMAN
Kaman Şehit Gökhan Yıldırım Anadolu Lisesi

12C - 1031
GÜL BERK

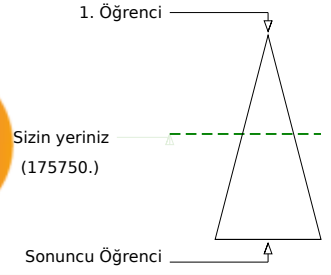
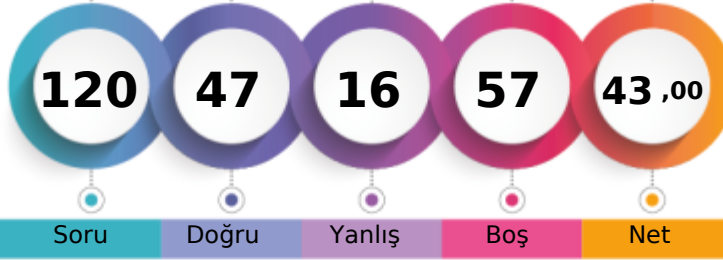

	Şube	Kurum	İlçe	İl	Genel
Öğrenci Sıra No	1	8	128	746	175750 % 46,63
Sınava Katılan Öğrenci Sayısı	13	50	230	1171	376887

	Soru	Doğru	Yanlış	Boş	Net	Başarı
TYT Türkçe	40	29	7	4	27,25	% 68
Cevap Anahtarı	B	CBBAAEDDBCCBECABCEDEDEDADADCCDECBABDAECA				
Cevaplarınız		CcBAADcDDBCC ECACCEDEBceADCCD eBABDAE				

	S	D	Y	B%
Türkçe	0	0	0	0
Metindeki Boşlukların Uygun Sözcüklerle Tamamlanması	1	1	0	100
Sözcüğü Anlamca Karşılayabilecek Kullanımlar	3	1	2	33
Cümlenin Yorumlanması ve Açıklanması (Yakın veya Çelişen Anlamlı Cümleler)	2	2	0	100
Parçadaki Numaralanmış Cümlelerin İçerik ve Özellikleri	1	1	0	100
Ses Olayları	1	1	0	100
Çekim Ekleri	1	0	0	0
Karma Dil Bilgisi	1	0	0	0
Noktalama İşaretleri	2	2	0	100
Yazım Kuralları	2	2	0	100
Sözcük Türleri Karma	1	0	0	0
Düşüncenin Akışını Bozan Cümle	1	1	0	100
Paragrafı İkiye Ayırma	1	1	0	100
Paragraftaki Cümlelerin Yerini Düzenleme	1	1	0	100
Paragrafın Ana Fikri (Düşüncesi)	4	2	2	50
Paragrafta Boş Bırakılan Yerleri Tamamlama	1	1	0	100
Paragrafın Konusu ve Başlığı	8	7	1	88
Paragrafın Yardımcı Fikirleri (Düşünceleri)	7	5	1	71
Paragrafta Sorulara Karşılık Bulma	2	1	1	50

	Soru	Doğru	Yanlış	Boş	Net	Başarı
TYT Matematik	40	8	3	29	7,25	% 18
Cevap Anahtarı	B	ADCCEACADBDCECCBCECCCECDCECABCDDBAACBCB				
Cevaplarınız		ADCCED A c c E A				

	S	D	Y	B%
Matematik-1	0	0	0	0
Sayı Kümeleri	5	4	0	80
Köklü ifadeleri içeren denklemleri çözer.	1	0	0	0
Üslü ifadeleri içeren denklemleri çözer.	1	1	0	100
Gerçek hayatta periyodik olarak tekrar eden durumları içeren problemleri çözer.	1	1	0	100
Birinci dereceden bir bilinmeyenli denklem ve eşitsizliklerin çözüm kümelerini bulur.	1	0	1	0
Kümelerde birleşim, kesişim, fark, tümeleme işlemleri yardımıyla problemler çözer.	1	1	0	100
Tam sayılarda bölünebilme kurallarıyla ilgili problemler çözer.	1	0	0	0
Mutlak değer içeren birinci dereceden bir bilinmeyenli denklem ve eşitsizliklerin çözüm kümelerini bulur.	1	0	0	0
MANTIK	1	0	1	0
Fonksiyonların grafiklerini yorumlar.	1	0	0	0
DENKLEM VE EŞİTSİZLİKLER	1	0	0	0
Denklemler ve eşitsizlikler ile ilgili problemler çözer.	12	1	0	8
VERİ	1	0	1	0
SAYMA VE OLASILIK	1	0	0	0
Basit Olayların Olasılıkları	1	0	0	0
Üçgende açı özellikleri ile ilgili işlemler yapar.	1	0	0	0
Üçgenlerin benzerliği ile ilgili problemler çözer.	1	0	0	0
Dik üçgende Pisagor teoremini elde ederek problemler çözer.	1	0	0	0
Üçgenin Alanı	1	0	0	0
Çokgenler	1	0	0	0
Özel Dörtgenler	3	0	0	0
Katı Cisimler	2	0	0	0

	Soru	Doğru	Yanlış	Boş	Net	Başarı
Tarih-1	5	2	2	1	1,50	% 30
Coğrafya-1	5	2	2	1	1,50	% 30
Felsefe	5	4	0	1	4,00	% 80
Din Kült. ve Ahl. Bil.	5	2	2	1	1,50	% 30
Felsefe (Seçmeli)	5	0	0	5	0,00	% 0
TYT Sosyal	20	10	6	4	8,50	% 43
Cevap Anahtarı	B	EACDBCEBDBDEBCAEDCECAEBAE				
Cevaplarınız		ddCD E eeBDE CAbeCE				

	S	D	Y	B%
Tarih-1	0	0	0	0
İslamiyet öncesi dönemde Türklerin yaşadığı coğrafyalar ile hayat tarzları arasındaki ilişkiyi analiz eder.	1	1	0	100
Büyük Selçuklu Devleti Dönemi ndeki başlıca siyasi gelişmeleri Türk tarihi içerisindeki önemi bağlamında açıklar.	1	0	0	0
Osmanlı devlet idaresi ve topluluk düzenindeki çözümleri önleme çabalarını analiz eder.	1	0	1	0
I. Dünya Savaşı'nın sonuçlarını Osmanlı Devleti ve Batılı devletler açısından değerlendirir.	1	0	1	0
Çağdaşlaşan Türkiye'nin temeli olan Atatürk ilkelerini kavrar.	1	1	0	100
Eğitim ve kültür alanında yapılan inkılapları ve gelişmeleri kavrar.	1	1	0	100
Coğrafya-1	0	0	0	0
Coğrafyanın konularını ve bölümlenmesini açıklar.	1	0	1	0
Yeryüzündeki su varlıklarını özelliklerine göre sınıflandırır.	1	1	0	100
İstatistik verilerden yararlanarak nüfus özellikleri ve nüfusun önemi hakkında çıkarımlarda bulunur.	1	1	0	100
Dünyadaki farklı bölge örneklerini, özellikleri ve bölge belirlemede kullanılan kriterler açısından değerlendirir.	1	0	0	0
Afetlerin oluşum nedenlerini ve özelliklerini açıklar.	1	0	1	0
Felsefe	0	0	0	0
Felsefi düşüncenin özelliklerini açıklar.	1	1	0	100
Bilim felsefesinin konusunu ve problemlerini açıklar.	1	1	0	100
Ahlak felsefesinin konusunu ve problemlerini açıklar.	1	1	0	100
Örnek felsefi metinlerinden hareketle 18. yüzyıl -19. yüzyıl filozoflarının felsefi görüşlerini analiz eder.	1	1	0	100
Bilgi felsefesinin konusunu ve problemlerini açıklar.	1	0	0	0
Din Kült. ve Ahl. Bil.	0	0	0	0
Allah'ın varlığı ve birliği konusunda akli ve nakli delilleri analiz eder.	1	0	0	0
Bazı genç sahiplerinin öne çıkan özelliklerini örnek alır.	1	1	0	100

	Soru	Doğru	Yanlış	Boş	Net	Başarı
TYT Fen	20	0	0	20	0,00	% 0
Cevap Anahtarı	B	CDABCECCDCBACEDEADAEE				
Cevaplarınız						

	S	D	Y	B%
Fizik	0	0	0	0
Fiziksel Niceliklerin Sınıflandırılması	1	0	0	0
Hareket	1	0	0	0
Renk	1	0	0	0
Basınç	1	0	0	0
Isı ve Sıcaklık	1	0	0	0
Akim ve Manyetik Alan	1	0	0	0
Dalgalar	1	0	0	0
Kimya	0	0	0	0
Kimya Uygulamalarında İş Sağlığı ve Güvenliği	1	0	0	0
Kimyanın Sembolik Dili	1	0	0	0
Elektron, proton ve nötronun yüklerini, kütlelerini ve atomda buldukları yerleri karşılaştırır.	1	0	0	0
Elementlerin periyodik sistemdeki yerleşim esaslarını açıklar.	1	0	0	0
Kovalent bağın oluşumunu atomlar arası elektron ortaklaşması temelinde açıklar.	1	0	0	0
Çözünmüş madde oranını belirten ifadeleri yorumlar.	1	0	0	0
Asitlerin ve bazların günlük hayat açısından önemli tepkimelerini açıklar.	1	0	0	0
Sıvılarda viskoziteyi etkileyen faktörleri açıklar.	1	0	0	0
Kimyasal Tepkimelerde Hesaplamalar	1	0	0	0
Biyoloji	0	0	0	0
Ekosistemde madde ve enerji akışını analiz eder.	1	0	0	0
Hücresel yapıları ve görevlerini açıklar.	1	0	0	0
Kalıtımın genel esaslarını açıklar.	1	0	0	0
Mayozu açıklar.	1	0	0	0
Canlıların yapısını oluşturan organik ve inorganik bileşikler açıklar.	1	0	0	0
Virüslerin genel özelliklerini açıklar.	1	0	0	0

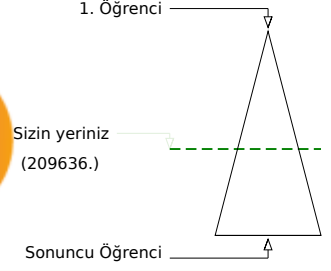
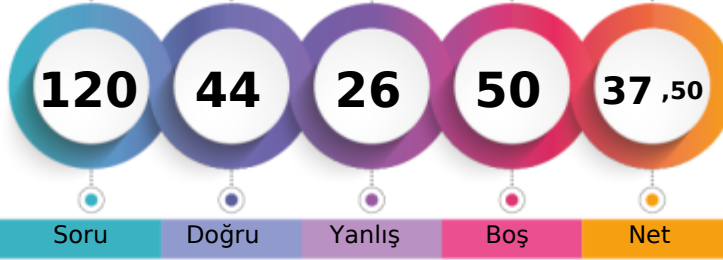

224,085 % 55,62

KIRŞEHİR / KAMAN
Kaman Şehit Gökhan Yıldırım Anadolu Lisesi12C - 0
KAĞAN ATASOY

	Şube	Kurum	İlçe	İl	Genel
Öğrenci Sıra No	6	19	160	855	209636 % 55,62
Sınava Katılan Öğrenci Sayısı	13	50	230	1171	376887

	Soru	Doğru	Yanlış	Boş	Net	Başarı
TYT Türkçe	40	24	12	4	21,00	% 53
Cevap Anahtarı	A DECBBAADCADEBCCBCEABCEDDEDADACCDECBABDAE					
Cevaplarınız	DECdBAAD eBaCbCeBcCDeDDEbcDeDCCc BeBDbe					

	S	D	Y	B%
Türkçe	0			
Metindeki Boşlukların Uygun Sözcüklerle Tamamlanması	1	1	0	100
Sözcüğü Anlamca Karşılayabilecek Kullanımlar	3	2	1	67
Cümlenin Yorumlanması ve Açıklanması (Yakın veya Çelişen Anlamlı Cümleler)	2	2	0	100
Parçadaki Numaralanmış Cümlelerin İçerik ve Özellikleri	1	1	0	100
Ses Olayları	1	1	0	100
Çekim Ekleri	1	0	0	0
Karma Dil Bilgisi	1	0	0	0
Noktalama İşaretleri	2	0	2	0
Yazım Kuralları	2	2	0	100
Sözcük Türleri Karma	1	1	0	100
Düşüncenin Akışını Bozan Cümle	1	0	1	0
Paragrafı İkiye Ayırma	1	1	0	100
Paragraftaki Cümlelerin Yerini Düzenleme	1	0	1	0
Paragrafın Ana Fikri (Düşüncesi)	4	2	2	50
Paragrafta Boş Bırakılan Yerleri Tamamlama	1	1	0	100
Paragrafın Konusu ve Başlığı	8	4	4	50
Paragrafın Yardımcı Fikirleri (Düşünceleri)	7	4	1	57
Paragrafta Sorulara Karşılık Bulma	2	2	0	100

	Soru	Doğru	Yanlış	Boş	Net	Başarı
TYT Matematik	40	10	6	24	8,50	% 21
Cevap Anahtarı	A ACADCCEAABDBDECCBCECCCECDCECBCCDDDAACB					
Cevaplarınız	A ADCCEdA e C caE E d b					

	S	D	Y	B%
Matematik-1	0			
Sayı Kümeleri	5	5	0	100
Köklü ifadeleri içeren denklemleri çözer.	1	0	0	0
Üslü ifadeleri içeren denklemleri çözer.	1	1	0	100
Gerçek hayatta periyodik olarak tekrar eden durumları içeren problemleri çözer.	1	1	0	100
Birinci dereceden bir bilinmeyenli denklem ve eşitsizliklerin çözüm kümelerini bulur.	1	0	1	0
Kümelerde birleşim, kesişim, fark, tümeleme işlemleri yardımıyla problemler çözer.	1	1	0	100
Tam sayılarda bölünebilme kurallarıyla ilgili problemler çözer.	1	0	0	0
Mutlak değer içeren birinci dereceden bir bilinmeyenli denklem ve eşitsizliklerin çözüm kümelerini bulur.	1	0	0	0
MANTIK	1	0	1	0
Fonksiyonların grafiklerini yorumlar.	1	0	0	0
DENKLEM VE EŞİTSİZLİKLER	1	0	0	0
Denklemler ve eşitsizlikler ile ilgili problemler çözer.	12	2	3	17
VERİ	1	0	1	0
SAYMA VE OLASILIK	1	0	0	0
Basit Olayların Olasılıkları	1	0	0	0
Üçgende açı özellikleri ile ilgili işlemler yapar.	1	0	0	0
Üçgenlerin benzerliği ile ilgili problemler çözer.	1	0	0	0
Dik üçgende Pisagor teoremini elde ederek problemler çözer.	1	0	0	0
Üçgenin Alanı	1	0	0	0
Çokgenler	1	0	0	0
Özel Dörtgenler	3	0	0	0
Kati Cisimler	2	0	0	0

	Soru	Doğru	Yanlış	Boş	Net	Başarı
Tarih-1	5	4	1	0	3,75	% 75
Coğrafya-1	5	1	4	0	0,00	% 0
Felsefe	5	3	0	2	3,00	% 60
Din Kült. ve Ahl. Bil.	5	2	3	0	1,25	% 25
Felsefe (Seçmeli)	5	0	0	5	0,00	% 0
TYT Sosyal	20	10	8	2	8,00	% 40
Cevap Anahtarı	A DBEACDBECBACDEBCEEDCEAAEB					
Cevaplarınız	aBEACbcEaa DEBaaEcC					

	S	D	Y	B%
Tarih-1	0			
İslamiyet öncesi dönemde Türklerin yaşadığı coğrafyalar ile hayat tarzları arasındaki ilişkiyi analiz eder.	1	0	1	0
Büyük Selçuklu Devleti Dönemi ndeki başlıca siyasi gelişmeleri Türk tarihi içerisindeki önemi bağlamında açıklar.	1	1	0	100
Osmanlı devlet idaresi ve toplum düzenindeki çözümleri önleme çabalarını analiz eder.	1	1	0	100
I. Dünya Savaşı'nın sonuçlarını Osmanlı Devleti ve Batılı devletler açısından değerlendirir.	1	1	0	100
Çağdaşlaşan Türkiye'nin temeli olan Atatürk ilkelerini kavrar.	1	1	0	100
Eğitim ve kültür alanında yapılan inkılapları ve gelişmeleri kavrar.	1	1	0	100
Coğrafya-1	0			
Coğrafyanın konularını ve bölümlenmesini açıklar.	1	0	1	0
Yeryüzündeki su varlıklarını özelliklerine göre sınıflandırır.	1	0	1	0
İstatistik verilerden yararlanarak nüfus özellikleri ve nüfusun önemi hakkında çıkarımlarda bulunur.	1	1	0	100
Dünyadaki farklı bölge örneklerini, özellikleri ve bölge belirlemede kullanılan kriterler açısından değerlendirir.	1	0	1	0
Afetlerin oluşum nedenlerini ve özelliklerini açıklar.	1	0	1	0
Felsefe	0			
Felsefi düşüncenin özelliklerini açıklar.	1	0	0	0
Bilim felsefesinin konusunu ve problemlerini açıklar.	1	0	0	0
Ahlak felsefesinin konusunu ve problemlerini açıklar.	1	1	0	100
Örnek felsefi metinlerinden hareketle 18. yüzyıl -19. yüzyıl filozoflarının felsefi görüşlerini analiz eder.	1	1	0	100
Bilgi felsefesinin konusunu ve problemlerini açıklar.	1	1	0	100
Din Kült. ve Ahl. Bil.	0			
Allah'ın varlığı ve birliği konusunda akli ve nakli delilleri analiz eder.	1	0	1	0
Bazı genç sahibinin öne çıkan özelliklerini örnek alır.	1	0	1	0

	Soru	Doğru	Yanlış	Boş	Net	Başarı
TYT Fen	20	0	0	20	0,00	% 0
Cevap Anahtarı	A CEDBACCECDCEBAEAEAD					
Cevaplarınız						

	S	D	Y	B%
Fizik	0			
Fiziksel Niceliklerin Sınıflandırılması	1	0	0	0
Hareket	1	0	0	0
Renk	1	0	0	0
Basınç	1	0	0	0
Isı ve Sıcaklık	1	0	0	0
Akım ve Manyetik Alan	1	0	0	0
Dalgalar	1	0	0	0
Kimya	0			
Kimya Uygulamalarında İş Sağlığı ve Güvenliği	1	0	0	0
Kimyanın Sembolik Dili	1	0	0	0
Elektron, proton ve nötronun yüklerini, kütlelerini ve atomda buldukları yerleri karşılaştırır.	1	0	0	0
Elementlerin periyodik sistemdeki yerleşim esaslarını açıklar.	1	0	0	0
Kovalent bağın oluşumunu atomlar arası elektron ortaklaşması temelinde açıklar.	1	0	0	0
Çözünmüş madde oranını belirten ifadeleri yorumlar.	1	0	0	0
Asitlerin ve bazların günlük hayat açısından önemli tepkimelerini açıklar.	1	0	0	0
Sıvılarda viskoziteyi etkileyen faktörleri açıklar.	1	0	0	0
Kimyasal Tepkimelerde Hesaplamalar	1	0	0	0
Biyoloji	0			
Ekosistemde madde ve enerji akışını analiz eder.	1	0	0	0
Hücre sel yapıları ve görevlerini açıklar.	1	0	0	0
Kalıtımın genel esaslarını açıklar.	1	0	0	0
Mayozu açıklar.	1	0	0	0
Canlıların yapısını oluşturan organik ve inorganik bileşikleri açıklar.	1	0	0	0
Virüslerin genel özelliklerini açıklar.	1	0	0	0

B SARMAL TÜRKİYE GENELİ TYT 23



227,425 % 53,79

KIRŞEHİR / KAMAN
Kaman Şehit Gökhan Yıldırım Anadolu Lisesi

12C - 1016
KAHRAMAN GÜR

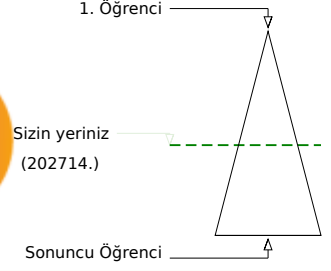
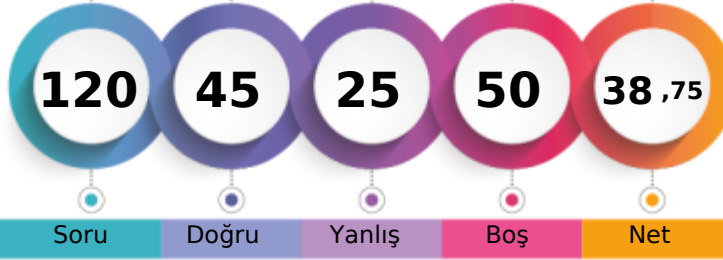

	Şube	Kurum	İlçe	İl	Genel
Öğrenci Sıra No	4	17	153	836	202714 % 53,79
Sınava Katılan Öğrenci Sayısı	13	50	230	1171	376887

	Soru	Doğru	Yanlış	Boş	Net	Başarı
TYT Türkçe	40	26	11	3	23,25	% 58
Cevap Anahtarı	A DECBBAADCADEBCCBECABCEDDEADADCCDECBABDAE					
Cevaplarınız	DECdBAAD eBaCBcCABCEDDAbADeDCCc eBeBDdB					

	S	D	Y	B%
Türkçe	0			
Metindeki Boşlukların Uygun Sözcüklerle Tamamlanması	1	1	0	100
Sözcüğü Anlamca Karşılayabilecek Kullanımlar	3	2	1	67
Cümlenin Yorumlanması ve Açıklanması (Yakın veya Çelişen Anlamli Cümleler)	2	2	0	100
Parçadaki Numaralanmış Cümlelerin İçerik ve Özellikleri	1	1	0	100
Ses Olayları	1	1	0	100
Çekim Ekleri	1	0	0	0
Karma Dil Bilgisi	1	0	0	0
Noktalama İşaretleri	2	0	2	0
Yazım Kuralları	2	2	0	100
Sözcük Türleri Karma	1	1	0	100
Düşüncenin Akışını Bozan Cümle	1	0	1	0
Paragrafı İkiye Ayırma	1	1	0	100
Paragraftaki Cümlelerin Yerini Düzenleme	1	1	0	100
Paragrafın Ana Fikri (Düşüncesi)	4	1	3	25
Paragrafta Boş Bırakılan Yerleri Tamamlama	1	1	0	100
Paragrafın Konusu ve Başlığı	8	6	2	75
Paragrafın Yardımcı Fikirleri (Düşünceleri)	7	4	2	57
Paragrafta Sorulara Karşılık Bulma	2	2	0	100

	Soru	Doğru	Yanlış	Boş	Net	Başarı
TYT Matematik	40	9	6	25	7,50	% 19
Cevap Anahtarı	A ACADCCEAABDBDECCBCECCCECDCECBCCDDDAACB					
Cevaplarınız	AdAd CEbA C caE E d b					

	S	D	Y	B%
Matematik-1	0			
Sayı Kümeleri	5	5	0	100
Köklü ifadeleri içeren denklemleri çözer.	1	0	1	0
Üslü ifadeleri içeren denklemleri çözer.	1	1	0	100
Gerçek hayatta periyodik olarak tekrar eden durumları içeren problemleri çözer.	1	0	0	0
Birinci dereceden bir bilinmeyenli denklem ve eşitsizliklerin çözüm kümelerini bulur.	1	0	1	0
Kümelerde birleşim, kesişim, fark, tümeleme işlemleri yardımıyla problemler çözer.	1	1	0	100
Tam sayılarda bölünebilme kurallarıyla ilgili problemler çözer.	1	0	0	0
Mutlak değer içeren birinci dereceden bir bilinmeyenli denklem ve eşitsizliklerin çözüm kümelerini bulur.	1	0	0	0
MANTIK	1	0	0	0
Fonksiyonların grafiklerini yorumlar.	1	0	0	0
DENKLEM VE EŞİTSİZLİKLER	1	0	0	0
Denklemler ve eşitsizlikler ile ilgili problemler çözer.	12	2	3	17
VERİ	1	0	1	0
SAYMA VE OLASILIK	1	0	0	0
Basit Olayların Olasılıkları	1	0	0	0
Üçgende açı özellikleri ile ilgili işlemler yapar.	1	0	0	0
Üçgenlerin benzerliği ile ilgili problemler çözer.	1	0	0	0
Dik üçgende Pisagor teoremini elde ederek problemler çözer.	1	0	0	0
Üçgenin Alanı	1	0	0	0
Çokgenler	1	0	0	0
Özel Dörtgenler	3	0	0	0
Kati Cisimler	2	0	0	0

	Soru	Doğru	Yanlış	Boş	Net	Başarı
Tarih-1	5	4	1	0	3,75	% 75
Coğrafya-1	5	1	4	0	0,00	% 0
Felsefe	5	3	0	2	3,00	% 60
Din Kült. ve Ahl. Bil.	5	2	3	0	1,25	% 25
Felsefe (Seçmeli)	5	0	0	5	0,00	% 0
TYT Sosyal	20	10	8	2	8,00	% 40
Cevap Anahtarı	A DBEACDBECBACDEBCEEDCEAAEB					
Cevaplarınız	aBEACbcEaa DEBaaEcC					

	S	D	Y	B%
Tarih-1	0			
İslamiyet öncesi dönemde Türklerin yaşadığı coğrafyalar ile hayat tarzları arasındaki ilişkiyi analiz eder.	1	0	1	0
Büyük Selçuklu Devleti Dönemi ndeki başlıca siyasi gelişmeleri Türk tarihi içerisindeki önemi bağlamında açıklar.	1	1	0	100
Osmanlı devlet idaresi ve toplumdaki düzenindeki çözümleri önleme çabalarını analiz eder.	1	1	0	100
I. Dünya Savaşı'nın sonuçlarını Osmanlı Devleti ve Batılı devletler açısından değerlendirir.	1	1	0	100
Çağdaşlaşan Türkiye'nin temeli olan Atatürk ilkelerini kavrar.	1	1	0	100
Eğitim ve kültür alanında yapılan inkılapları ve gelişmeleri kavrar.	1	1	0	100
Coğrafya-1	0			
Coğrafyanın konularını ve bölümlenmesini açıklar.	1	0	1	0
Yeryüzündeki su varlıklarını özelliklerine göre sınıflandırır.	1	0	1	0
İstatistik verilerden yararlanarak nüfus özellikleri ve nüfusun önemi hakkında çıkarımlarda bulunur.	1	1	0	100
Dünyadaki farklı bölge örneklerini, özellikleri ve bölge belirlemede kullanılan kriterler açısından değerlendirir.	1	0	1	0
Afetlerin oluşum nedenlerini ve özelliklerini açıklar.	1	0	1	0
Felsefe	0			
Felsefi düşüncenin özelliklerini açıklar.	1	0	0	0
Bilim felsefesinin konusunu ve problemlerini açıklar.	1	0	0	0
Ahlak felsefesinin konusunu ve problemlerini açıklar.	1	1	0	100
Örnek felsefi metinlerinden hareketle 18. yüzyıl -19. yüzyıl filozoflarının felsefi görüşlerini analiz eder.	1	1	0	100
Bilgi felsefesinin konusunu ve problemlerini açıklar.	1	1	0	100
Din Kült. ve Ahl. Bil.	0			
Allah'ın varlığı ve birliği konusunda akli ve nakli delilleri analiz eder.	1	0	1	0
Bazı genç sahiplerinin öne çıkan özelliklerini örnek alır.	1	0	1	0

	Soru	Doğru	Yanlış	Boş	Net	Başarı
TYT Fen	20	0	0	20	0,00	% 0
Cevap Anahtarı	A CEDBACCECDCBAEAEAD					
Cevaplarınız						

	S	D	Y	B%
Fizik	0			
Fiziksel Niceliklerin Sınıflandırılması	1	0	0	0
Hareket	1	0	0	0
Renk	1	0	0	0
Basınç	1	0	0	0
Isı ve Sıcaklık	1	0	0	0
Akım ve Manyetik Alan	1	0	0	0
Dalgalar	1	0	0	0
Kimya	0			
Kimya Uygulamalarında İş Sağlığı ve Güvenliği	1	0	0	0
Kimyanın Sembolik Dili	1	0	0	0
Elektron, proton ve nötron yüklerini, kütlelerini ve atomda buldukları yerleri karşılaştırır.	1	0	0	0
Elementlerin periyodik sistemdeki yerleşim esaslarını açıklar.	1	0	0	0
Kovalent bağın oluşumunu atomlar arası elektron ortaklaşması temelinde açıklar.	1	0	0	0
Çözünmüş madde oranını belirten ifadeleri yorumlar.	1	0	0	0
Asitlerin ve bazların günlük hayat açısından önemli tepkimelerini açıklar.	1	0	0	0
Sıvılarda viskoziteyi etkileyen faktörleri açıklar.	1	0	0	0
Kimyasal Tepkimelerde Hesaplamalar	1	0	0	0
Biyoloji	0			
Ekosistemde madde ve enerji akışını analiz eder.	1	0	0	0
Hücre sel yapıları ve görevlerini açıklar.	1	0	0	0
Kalıtımın genel esaslarını açıklar.	1	0	0	0
Mayozu açıklar.	1	0	0	0
Canlıların yapısını oluşturan organik ve inorganik bileşikleri açıklar.	1	0	0	0
Virüslerin genel özelliklerini açıklar.	1	0	0	0

B SARMAL TÜRKİYE GENELİ TYT 23



181,158 % 77,66

KIRŞEHİR / KAMAN
Kaman Şehit Gökhan Yıldırım Anadolu Lisesi

12C - 907
MERVE BUSE ÜNLÜ

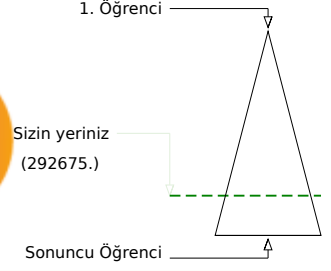
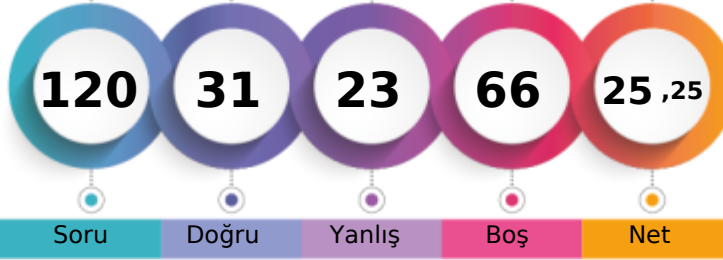

Soru Doğru Yanlış Boş Net

	Şube	Kurum	İlçe	İl	Genel
Öğrenci Sıra No	13	43	213	1051	292675 % 77,66
Sınava Katılan Öğrenci Sayısı	13	50	230	1171	376887

	Soru	Doğru	Yanlış	Boş	Net	Başarı
TYT Türkçe	40	22	18	0	17,50	% 44
Cevap Anahtarı	A	DECBBAAADCADECCEBECABCEDEDEDADACCDECBABDAE				
Cevaplarınız		bcCdBccDdbDabCBdCABcdDedDcDADCCeEeBeBDbE				

	S	D	Y	B%
Türkçe	0	0	0	0
Metindeki Boşlukların Uygun Sözcüklerle Tamamlanması	1	0	1	0
Sözcüğü Anlamca Karşılayabilecek Kullanımlar	3	1	2	33
Cümlenin Yorumlanması ve Açıklanması (Yakın veya Çelişen Anlamli Cümleler)	2	1	1	50
Parçadaki Numaralanmış Cümlelerin İçerik ve Özellikleri	1	0	1	0
Ses Olayları	1	1	0	100
Çekim Ekleri	1	0	1	0
Karma Dil Bilgisi	1	0	1	0
Noktalamaya İşaretleri	2	1	1	50
Yazım Kuralları	2	1	1	50
Sözcük Türleri Karma	1	1	0	100
Düşüncenin Akışını Bozan Cümle	1	0	1	0
Paragrafı İkiye Ayırma	1	1	0	100
Paragraftaki Cümlelerin Yerini Düzenleme	1	1	0	100
Paragrafın Ana Fikri (Düşüncesi)	4	3	1	75
Paragrafta Boş Bırakılan Yerleri Tamamlama	1	1	0	100
Paragrafın Konusu ve Başlığı	8	4	4	50
Paragrafın Yardımcı Fikirleri (Düşünceleri)	7	4	3	57
Paragrafta Sorulara Karşılık Bulma	2	2	0	100

	Soru	Doğru	Yanlış	Boş	Net	Başarı
TYT Matematik	40	2	1	37	1,75	% 4
Cevap Anahtarı	A	ACADCCCEAABDBDECCBCECCCECEDDCECBCCDDDAACB				
Cevaplarınız		AdA				

	S	D	Y	B%
Matematik-1	0	0	0	0
Sayı Kümeleri	5	1	0	20
Köklü ifadeleri içeren denklemleri çözer.	1	0	1	0
Üslü ifadeleri içeren denklemleri çözer.	1	1	0	100
Gerçek hayatta periyodik olarak tekrar eden durumları içeren problemleri çözer.	1	0	0	0
Birinci dereceden bir bilinmeyenli denklem ve eşitsizliklerin çözüm kümelerini bulur.	1	0	0	0
Kümelerde birleşim, kesişim, fark, tümeleme işlemleri yardımıyla problemler çözer.	1	0	0	0
Tam sayılarda bölünebilme kurallarıyla ilgili problemler çözer.	1	0	0	0
Mutlak değer içeren birinci dereceden bir bilinmeyenli denklem ve eşitsizliklerin çözüm kümelerini bulur.	1	0	0	0
MANTIK	1	0	0	0
Fonksiyonların grafiklerini yorumlar.	1	0	0	0
DENKLEM VE EŞİTSİZLİKLER	1	0	0	0
Denklemler ve eşitsizlikler ile ilgili problemler çözer.	12	0	0	0
VERİ	1	0	0	0
SAYMA VE OLASILIK	1	0	0	0
Basit Olayların Olasılıkları	1	0	0	0
Üçgende açı özellikleri ile ilgili işlemler yapar.	1	0	0	0
Üçgenlerin benzerliği ile ilgili problemler çözer.	1	0	0	0
Dik üçgende Pisagor teoremini elde ederek problemler çözer.	1	0	0	0
Üçgenin Alanı	1	0	0	0
Çokgenler	1	0	0	0
Özel Dörtgenler	3	0	0	0
Kati Cisimler	2	0	0	0

	Soru	Doğru	Yanlış	Boş	Net	Başarı
Tarih-1	5	4	1	0	3,75	% 75
Coğrafya-1	5	2	3	0	1,25	% 25
Felsefe	5	1	0	4	1,00	% 20
Din Kült. ve Ahl. Bil.	5	0	0	5	0,00	% 0
Felsefe (Seçmeli)	5	0	0	5	0,00	% 0
TYT Sosyal	20	7	4	9	6,00	% 30
Cevap Anahtarı	A	DBEACDBECBACDEBCEEDCEAAEB				
Cevaplarınız		DBECCaBddBA				

	S	D	Y	B%
Tarih-1	0	0	0	0
İslamiyet öncesi dönemde Türklerin yaşadığı coğrafyalar ile hayat tarzları arasındaki ilişkiyi analiz eder.	1	1	0	100
Büyük Selçuklu Devleti Dönemi ndeki başlıca siyasi gelişmeleri Türk tarihi içerisindeki önemi bağlamında açıklar.	1	1	0	100
Osmanlı devlet idaresi ve toplumdaki düzenindeki çözümleri önleme çabalarını analiz eder.	1	1	0	100
I. Dünya Savaşı nın sonuçlarını Osmanlı Devleti ve Batılı devletler açısından değerlendirir.	1	0	1	0
Çağdaşlaşan Türkiye nin temeli olan Atatürk ilkelerini kavrar.	1	1	0	100
Eğitim ve kültür alanında yapılan inkılapları ve gelişmeleri kavrar.	1	1	0	100
Coğrafya-1	0	0	0	0
Coğrafyanın konularını ve bölümlenmesini açıklar.	1	0	1	0
Yeryüzündeki su varlıklarını özelliklerine göre sınıflandırır.	1	1	0	100
İstatistik verilerden yararlanarak nüfus özellikleri ve nüfusun önemi hakkında çıkarımlarda bulunur.	1	0	1	0
Dünyadaki farklı bölge örneklerini, özellikleri ve bölge belirlemede kullanılan kriterler açısından değerlendirir.	1	0	1	0
Afetlerin oluşum nedenlerini ve özelliklerini açıklar.	1	1	0	100
Felsefe	0	0	0	0
Felsefi düşüncenin özelliklerini açıklar.	1	1	0	100
Bilim felsefesinin konusunu ve problemlerini açıklar.	1	0	0	0
Ahlak felsefesinin konusunu ve problemlerini açıklar.	1	0	0	0
Örnek felsefi metinlerinden hareketle 18. yüzyıl -19. yüzyıl filozoflarının felsefi görüşlerini analiz eder.	1	0	0	0
Bilgi felsefesinin konusunu ve problemlerini açıklar.	1	0	0	0
Din Kült. ve Ahl. Bil.	0	0	0	0
Allah ın varlığı ve birliği konusunda akli ve nakli delilleri analiz eder.	1	0	0	0
Bazı genç sahibinin öne çıkan özelliklerini örnek alır.	1	0	0	0

	Soru	Doğru	Yanlış	Boş	Net	Başarı
TYT Fen	20	0	0	20	0,00	% 0
Cevap Anahtarı	A	CECDABCCCECDCBAEAEDEAD				
Cevaplarınız						

	S	D	Y	B%
Fizik	0	0	0	0
Fiziksel Niceliklerin Sınıflandırılması	1	0	0	0
Hareket	1	0	0	0
Renk	1	0	0	0
Basınç	1	0	0	0
Isı ve Sıcaklık	1	0	0	0
Akim ve Manyetik Alan	1	0	0	0
Dalgalar	1	0	0	0
Kimya	0	0	0	0
Kimya Uygulamalarında İş Sağlığı ve Güvenliği	1	0	0	0
Kimyanın Sembolik Dili	1	0	0	0
Elektron, proton ve nötronun yüklerini, kütlelerini ve atomda buldukları yerleri karşılaştırır.	1	0	0	0
Elementlerin periyodik sistemdeki yerleşim esaslarını açıklar.	1	0	0	0
Kovalent bağın oluşumunu atomlar arası elektron ortaklaşması temelinde açıklar.	1	0	0	0
Çözünmüş madde oranını belirten ifadeleri yorumlar.	1	0	0	0
Asitlerin ve bazların günlük hayat açısından önemli tepkimelerini açıklar.	1	0	0	0
Sıvılarda viskoziteyi etkileyen faktörleri açıklar.	1	0	0	0
Kimyasal Tepkimelerde Hesaplamalar	1	0	0	0
Biyoloji	0	0	0	0
Ekosistemde madde ve enerji akışını analiz eder.	1	0	0	0
Hücre sel yapıları ve görevlerini açıklar.	1	0	0	0
Kalıtımın genel esaslarını açıklar.	1	0	0	0
Mayozu açıklar.	1	0	0	0
Canlıların yapısını oluşturan organik ve inorganik bileşiklerini açıklar.	1	0	0	0
Virüslerin genel özelliklerini açıklar.	1	0	0	0

B SARMAL TÜRKİYE GENELİ TYT 23



185,728 % 75,61

KIRŞEHİR / KAMAN
Kaman Şehit Gökhan Yıldırım Anadolu Lisesi

12C - 1044
OSMAN ATAR

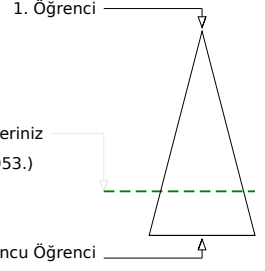

	Şube	Kurum	İlçe	İl	Genel
Öğrenci Sıra No	12	40	209	1039	284953 % 75,61
Sınava Katılan Öğrenci Sayısı	13	50	230	1171	376887

	Soru	Doğru	Yanlış	Boş	Net	Başarı
TYT Türkçe	40	19	11	10	16,25	% 41
Cevap Anahtarı	A DECBBAADCADEBCCBCEABCEDDEDADADCCDECBABDAE					
Cevaplarınız	DdC Beca ECABCcDD bcDADaaDECBAa be					

	S	D	Y	B%
Türkçe	1	1	0	100
Metindeki Boşlukların Uygun Sözcüklerle Tamamlanması	1	1	0	100
Sözcüğü Anlamca Karşılayabilecek Kullanımlar	3	1	1	33
Cümlenin Yorumlanması ve Açıklanması (Yakın veya Çelişen Anlamli Cümleler)	2	1	1	50
Parçadaki Numaralanmış Cümlelerin İçerik ve Özellikleri	1	0	1	0
Ses Olayları	1	0	1	0
Çekim Ekleri	1	0	0	0
Karma Dil Bilgisi	1	0	0	0
Noktalama İşaretleri	2	0	0	0
Yazım Kuralları	2	0	0	0
Sözcük Türleri Karma	1	0	0	0
Düşüncenin Akışını Bozan Cümle	1	1	0	100
Paragrafı İkiye Ayırma	1	1	0	100
Paragraftaki Cümlelerin Yerini Düzenleme	1	1	0	100
Paragrafın Ana Fikri (Düşüncesi)	4	2	1	50
Paragrafta Boş Bırakılan Yerleri Tamamlama	1	1	0	100
Paragrafın Konusu ve Başlığı	8	3	4	38
Paragrafın Yardımcı Fikirleri (Düşünceleri)	7	5	2	71
Paragrafta Sorulara Karşılık Bulma	2	2	0	100

	Soru	Doğru	Yanlış	Boş	Net	Başarı
TYT Matematik	40	7	6	27	5,50	% 14
Cevap Anahtarı	A ACADCCEAABDBDECCBCECCCECDCECBCCDDDAACB					
Cevaplarınız	A CCEd e C cCd E d b					

	S	D	Y	B%
Matematik-1	5	4	0	80
Sayı Kümeleri	5	4	0	80
Köklü ifadeleri içeren denklemleri çözer.	1	0	0	0
Üslü ifadeleri içeren denklemleri çözer.	1	0	0	0
Gerçek hayatta periyodik olarak tekrar eden durumları içeren problemleri çözer.	1	1	0	100
Birinci dereceden bir bilinmeyenli denklem ve eşitsizliklerin çözüm kümelerini bulur.	1	0	1	0
Kümelerde birleşim, kesişim, fark, tümeleme işlemleri yardımıyla problemler çözer.	1	0	0	0
Tam sayılarda bölünebilme kurallarıyla ilgili problemler çözer.	1	0	0	0
Mutlak değer içeren birinci dereceden bir bilinmeyenli denklem ve eşitsizliklerin çözüm kümelerini bulur.	1	0	0	0
MANTIK	1	0	1	0
Fonksiyonların grafiklerini yorumlar.	1	0	0	0
DENKLEM VE EŞİTSİZLİKLER	1	0	0	0
Denklemler ve eşitsizlikler ile ilgili problemler çözer.	12	2	3	17
VERİ	1	0	1	0
SAYMA VE OLASILIK	1	0	0	0
Basit Olayların Olasılıkları	1	0	0	0
Üçgende açı özellikleri ile ilgili işlemler yapar.	1	0	0	0
Üçgenlerin benzerliği ile ilgili problemler çözer.	1	0	0	0
Dik üçgende Pisagor teoremini elde ederek problemler çözer.	1	0	0	0
Üçgenin Alanı	1	0	0	0
Çokgenler	1	0	0	0
Özel Dörtgenler	3	0	0	0
Kati Cisimler	2	0	0	0

	Soru	Doğru	Yanlış	Boş	Net	Başarı
Tarih-1	5	3	1	1	2,75	% 55
Coğrafya-1	5	2	2	1	1,50	% 30
Felsefe	5	0	0	5	0,00	% 0
Din Kült. ve Ahl. Bil.	5	0	0	5	0,00	% 0
Felsefe (Seçmeli)	5	0	0	5	0,00	% 0
TYT Sosyal	20	5	3	12	4,25	% 21
Cevap Anahtarı	A DBEACDBECBACDEBCEEDCEAAEB					
Cevaplarınız	a EACbBE e					

	S	D	Y	B%
Tarih-1	1	0	1	0
İslamiyet öncesi dönemde Türklerin yaşadığı coğrafyalar ile hayat tarzları arasındaki ilişkiyi analiz eder.	1	0	1	0
Büyük Selçuklu Devleti Dönemi ndeki başlıca siyasi gelişmeleri Türk tarihi içerisindeki önemi bağlamında açıklar.	1	0	0	0
Osmanlı devlet idaresi ve toplum düzenindeki çözümleri önleme çabalarını analiz eder.	1	1	0	100
I. Dünya Savaşı nın sonuçlarını Osmanlı Devleti ve Batılı devletler açısından değerlendirir.	1	1	0	100
Çağdaşlaşan Türkiye nin temeli olan Atatürk ilkelerini kavrar.	1	1	0	100
Eğitim ve kültür alanında yapılan inkılapları ve gelişmeleri kavrar.	1	1	0	100
Coğrafya-1	0	0	0	0
Coğrafyanın konularını ve bölümlenmesini açıklar.	1	0	1	0
Yeryüzündeki su varlıklarını özelliklerine göre sınıflandırır.	1	1	0	100
İstatistik verilerden yararlanarak nüfus özellikleri ve nüfusun önemi hakkında çıkarımlarda bulunur.	1	1	0	100
Dünyadaki farklı bölge örneklerini, özellikleri ve bölge belirlemede kullanılan kriterler açısından değerlendirir.	1	0	0	0
Afetlerin oluşum nedenlerini ve özelliklerini açıklar.	1	0	1	0
Felsefe	0	0	0	0
Felsefi düşüncenin özelliklerini açıklar.	1	0	0	0
Bilim felsefesinin konusunu ve problemlerini açıklar.	1	0	0	0
Ahlak felsefesinin konusunu ve problemlerini açıklar.	1	0	0	0
Örnek felsefi metinlerinden hareketle 18. yüzyıl -19. yüzyıl filozoflarının felsefi görüşlerini analiz eder.	1	0	0	0
Bilgi felsefesinin konusunu ve problemlerini açıklar.	1	0	0	0
Din Kült. ve Ahl. Bil.	0	0	0	0
Allah ın varlığı ve birliği konusunda akli ve nakli delilleri analiz eder.	1	0	0	0
Bazı genç sahibilerin öne çıkan özelliklerini örnek alır.	1	0	0	0

	Soru	Doğru	Yanlış	Boş	Net	Başarı
TYT Fen	20	0	0	20	0,00	% 0
Cevap Anahtarı	A CEDBACCCECDCBAEAEAD					
Cevaplarınız						

	S	D	Y	B%
Fizik	1	0	0	0
Fiziksel Niceliklerin Sınıflandırılması	1	0	0	0
Hareket	1	0	0	0
Renk	1	0	0	0
Basınç	1	0	0	0
Isı ve Sıcaklık	1	0	0	0
Akım ve Manyetik Alan	1	0	0	0
Dalgalar	1	0	0	0
Kimya	0	0	0	0
Kimya Uygulamalarında İş Sağlığı ve Güvenliği	1	0	0	0
Kimyanın Sembolik Dili	1	0	0	0
Elektron, proton ve nötronun yüklerini, kütlelerini ve atomda buldukları yerleri karşılaştırır.	1	0	0	0
Elementlerin periyodik sistemdeki yerleşim esaslarını açıklar.	1	0	0	0
Kovalent bağın oluşumunu atomlar arası elektron ortaklaşması temelinde açıklar.	1	0	0	0
Çözünmüş madde oranını belirten ifadeleri yorumlar.	1	0	0	0
Asitlerin ve bazların günlük hayat açısından önemli tepkimelerini açıklar.	1	0	0	0
Sıvılarda viskoziteyi etkileyen faktörleri açıklar.	1	0	0	0
Kimyasal Tepkimelerde Hesaplamalar	1	0	0	0
Biyoloji	0	0	0	0
Ekosistemde madde ve enerji akışını analiz eder.	1	0	0	0
Hücresel yapıları ve görevlerini açıklar.	1	0	0	0
Kalıtımın genel esaslarını açıklar.	1	0	0	0
Mayozu açıklar.	1	0	0	0
Canlıların yapısını oluşturan organik ve inorganik bileşikleri açıklar.	1	0	0	0
Virüslerin genel özelliklerini açıklar.	1	0	0	0

B SARMAL TÜRKİYE GENELİ TYT 23



202,938 % 67,21

KIRŞEHİR / KAMAN
Kaman Şehit Gökhan Yıldırım Anadolu Lisesi

12C - 103
SEFER GÜNDOĞDUUU

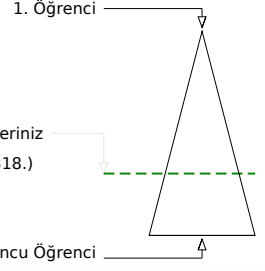
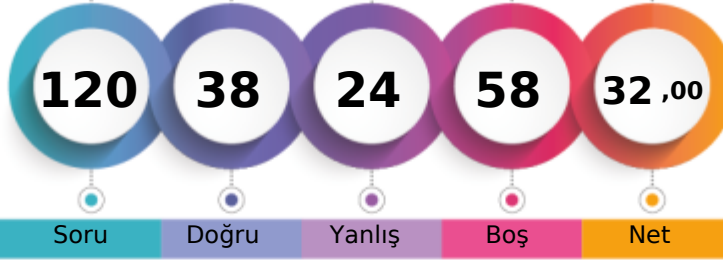

Soru Doğru Yanlış Boş Net

Şube Kurum İlçe İl Genel

Öğrenci Sıra No 9 33 192 966 253318 % 67,21

Sınava Katılan Öğrenci Sayısı 13 50 230 1171 376887

	Soru	Doğru	Yanlış	Boş	Net	Başarı
TYT Türkçe	40	25	11	4	22,25	% 56
Cevap Anahtarı	B	CBBAAEEDDBCCBECABCEDEDEDADADCCDECBABDAECA				
Cevaplarınız		CdBceDEDeBC ECABCbDDED bADCbDcbBABDcEb				

	S	D	Y	B%
Türkçe	1	1	0	100
Metindeki Boşlukların Uygun Sözcüklerle Tamamlanması	1	1	0	100
Sözcüğü Anlamca Karşılayabilecek Kullanımlar	3	2	1	67
Cümlenin Yorumlanması ve Açıklanması (Yakın veya Çelişen Anlamli Cümleler)	2	1	1	50
Parçadaki Numaralanmış Cümlelerin İçerik ve Özellikleri	1	0	1	0
Ses Olayları	1	1	0	100
Çekim Ekleri	1	0	1	0
Karma Dil Bilgisi	1	0	0	0
Noktalama İşaretleri	2	1	1	50
Yazım Kuralları	2	1	0	50
Sözcük Türleri Karma	1	0	0	0
Düşüncenin Akışını Bozan Cümle	1	1	0	100
Paragrafı İkiye Ayırma	1	1	0	100
Paragraftaki Cümlelerin Yerini Düzenleme	1	1	0	100
Paragrafın Ana Fikri (Düşüncesi)	4	4	0	100
Paragrafta Boş Bırakılan Yerleri Tamamlama	1	1	0	100
Paragrafın Konusu ve Başlığı	8	5	2	63
Paragrafın Yardımcı Fikirleri (Düşünceleri)	7	4	3	57
Paragrafta Sorulara Karşılık Bulma	2	1	1	50

	Soru	Doğru	Yanlış	Boş	Net	Başarı
TYT Matematik	40	4	7	29	2,25	% 6
Cevap Anahtarı	B	ADCCEACADBDCECCBCECCCECDCECBACDDAACBCB				
Cevaplarınız		aCEd d e c d E bc				

	S	D	Y	B%
Matematik-1	1	0	0	0
Sayı Kümeleri	5	3	1	60
Köklü ifadeleri içeren denklemleri çözer.	1	0	0	0
Üslü ifadeleri içeren denklemleri çözer.	1	0	0	0
Gerçek hayatta periyodik olarak tekrar eden durumları içeren problemleri çözer.	1	0	1	0
Birinci dereceden bir bilinmeyenli denklem ve eşitsizliklerin çözüm kümelerini bulur.	1	0	1	0
Kümelerde birleşim, kesişim, fark, tümeleme işlemleri yardımıyla problemler çözer.	1	0	0	0
Tam sayılarda bölünebilme kurallarıyla ilgili problemler çözer.	1	0	0	0
Mutlak değer içeren birinci dereceden bir bilinmeyenli denklem ve eşitsizliklerin çözüm kümelerini bulur.	1	0	0	0
MANTIK	1	0	1	0
Fonksiyonların grafiklerini yorumlar.	1	0	0	0
DENKLEM VE EŞİTSİZLİKLER	1	0	0	0
Denklemler ve eşitsizlikler ile ilgili problemler çözer.	12	1	2	8
VERİ	1	0	0	0
SAYMA VE OLASILIK	1	0	1	0
Basit Olayların Olasılıkları	1	0	0	0
Üçgende açı özellikleri ile ilgili işlemler yapar.	1	0	0	0
Üçgenlerin benzerliği ile ilgili problemler çözer.	1	0	0	0
Dik üçgende Pisagor teoremini elde ederek problemler çözer.	1	0	0	0
Üçgenin Alanı	1	0	0	0
Çokgenler	1	0	0	0
Özel Dörtgenler	3	0	0	0
Katı Cisimler	2	0	0	0

	Soru	Doğru	Yanlış	Boş	Net	Başarı
Tarih-1	5	2	1	2	1,75	% 35
Coğrafya-1	5	1	3	1	0,25	% 5
Felsefe	5	2	1	2	1,75	% 35
Din Kült. ve Ahl. Bil.	5	4	0	1	4,00	% 80
Felsefe (Seçmeli)	5	0	0	5	0,00	% 0
TYT Sosyal	20	9	5	6	7,75	% 39
Cevap Anahtarı	B	EACDBCEBDBDEBCAEDCECAEBAE				
Cevaplarınız		EA a dbED DE e EDCE				

	S	D	Y	B%
Tarih-1	1	0	1	0
İslamiyet öncesi dönemde Türklerin yaşadığı coğrafyalar ile hayat tarzları arasındaki ilişkiyi analiz eder.	1	0	1	0
Büyük Selçuklu Devleti Dönemi ndeki başlıca siyasi gelişmeleri Türk tarihi içerisindeki önemi bağlamında açıklar.	1	0	0	0
Osmanlı devlet idaresi ve toplum düzenindeki çözümleri önleme çabalarını analiz eder.	1	1	0	100
I. Dünya Savaşı nın sonuçlarını Osmanlı Devleti ve Batılı devletler açısından değerlendirir.	1	1	0	100
Çağdaşlaşan Türkiye nin temeli olan Atatürk ilkelerini kavrar.	1	0	0	0
Eğitim ve kültür alanında yapılan inkılapları ve gelişmeleri kavrar.	1	0	0	0
Coğrafya-1	1	0	0	0
Coğrafyanın konularını ve bölümlenmesini açıklar.	1	1	0	100
Yeryüzündeki su varlıklarını özelliklerine göre sınıflandırır.	1	0	0	0
İstatistik verilerden yararlanarak nüfus özellikleri ve nüfusun önemi hakkında çıkarımlarda bulunur.	1	0	1	0
Dünyadaki farklı bölge örneklerini, özellikleri ve bölge belirlemede kullanılan kriterler açısından değerlendirir.	1	0	1	0
Afetlerin oluşum nedenlerini ve özelliklerini açıklar.	1	0	1	0
Felsefe	1	0	0	0
Felsefi düşüncenin özelliklerini açıklar.	1	0	0	0
Bilim felsefesinin konusunu ve problemlerini açıklar.	1	0	1	0
Ahlak felsefesinin konusunu ve problemlerini açıklar.	1	1	0	100
Örnek felsefi metinlerinden hareketle 18. yüzyıl -19. yüzyıl filozoflarının felsefi görüşlerini analiz eder.	1	1	0	100
Bilgi felsefesinin konusunu ve problemlerini açıklar.	1	0	0	0
Din Kült. ve Ahl. Bil.	1	0	0	0
Allah ın varlığı ve birliği konusunda akli ve nakli delilleri analiz eder.	1	0	0	0
Bazı genç sahiplerinin öne çıkan özelliklerini örnek alır.	1	1	0	100

	Soru	Doğru	Yanlış	Boş	Net	Başarı
Fizik	7	0	1	6	-0,25	% 0
Kimya	7	0	0	7	0,00	% 0
Biyoloji	6	0	0	6	0,00	% 0
TYT Fen	20	0	1	19	-0,25	% 0
Cevap Anahtarı	B	CDABCECCDCBACEDEADAE				
Cevaplarınız		d				

	S	D	Y	B%
Fizik	1	0	0	0
Fiziksel Niceliklerin Sınıflandırılması	1	0	0	0
Hareket	1	0	1	0
Renk	1	0	0	0
Basınç	1	0	0	0
Isı ve Sıcaklık	1	0	0	0
Akım ve Manyetik Alan	1	0	0	0
Dalgalar	1	0	0	0
Kimya	1	0	0	0
Kimya Uygulamalarında İş Sağlığı ve Güvenliği	1	0	0	0
Kimyanın Sembolik Dili	1	0	0	0
Elektron, proton ve nötronun yüklerini, kütlelerini ve atomda buldukları yerleri karşılaştırır.	1	0	0	0
Elementlerin periyodik sistemdeki yerleşim esaslarını açıklar.	1	0	0	0
Kovalent bağın oluşumunu atomlar arası elektron ortaklaşması temelinde açıklar.	1	0	0	0
Çözünmüş madde oranını belirten ifadeleri yorumlar.	1	0	0	0
Asitlerin ve bazların günlük hayat açısından önemli tepkimelerini açıklar.	1	0	0	0
Sıvılarda viskoziteyi etkileyen faktörleri açıklar.	1	0	0	0
Kimyasal Tepkimelerde Hesaplamalar	1	0	0	0
Biyoloji	1	0	0	0
Ekosistemde madde ve enerji akışını analiz eder.	1	0	0	0
Hücresel yapıları ve görevlerini açıklar.	1	0	0	0
Kalıtımın genel esaslarını açıklar.	1	0	0	0
Mayozu açıklar.	1	0	0	0
Canlıların yapısını oluşturan organik ve inorganik bileşikler açıklar.	1	0	0	0
Virüslerin genel özelliklerini açıklar.	1	0	0	0

B SARMAL TÜRKİYE GENELİ TYT 23



215,173 % 60,59

KIRŞEHİR / KAMAN
Kaman Şehit Gökhan Yıldırım Anadolu Lisesi

12C - 1014
SELCAN AYDIN

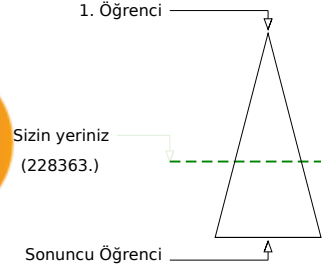
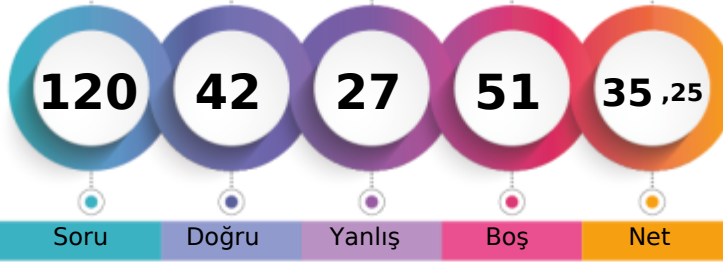

	Şube	Kurum	İlçe	İl	Genel
Öğrenci Sıra No	8	26	178	909	228363 % 60,59
Sınava Katılan Öğrenci Sayısı	13	50	230	1171	376887

	Soru	Doğru	Yanlış	Boş	Net	Başarı
TYT Türkçe	40	26	8	6	24,00	% 60
Cevap Anahtarı	A DECBBAADCADEBCCBECABCEDDEDEDADCCDECBABDAE					
Cevaplarınız	DECdBCAD e eaBECABCdDDEDA ADCC EbeABD E					

	S	D	Y	B%
Türkçe	0			
Metindeki Boşlukların Uygun Sözcüklerle Tamamlanması	1	1	0	100
Sözcüğü Anlamca Karşılayabilecek Kullanımlar	3	2	1	67
Cümlelerin Yorumlanması ve Açıklanması (Yakın veya Çelişen Anlamlı Cümleler)	2	1	1	50
Parçadaki Numaralanmış Cümlelerin İçerik ve Özellikleri	1	1	0	100
Ses Olayları	1	1	0	100
Çekim Ekleri	1	0	0	0
Karma Dil Bilgisi	1	0	0	0
Noktalama İşaretleri	2	0	2	0
Yazım Kuralları	2	0	1	0
Sözcük Türleri Karma	1	1	0	100
Düşüncenin Akışını Bozan Cümle	1	1	0	100
Paragrafı İkiye Ayırma	1	1	0	100
Paragraftaki Cümlelerin Yerini Düzenleme	1	1	0	100
Paragrafın Ana Fikri (Düşüncesi)	4	4	0	100
Paragrafta Boş Bırakılan Yerleri Tamamlama	1	1	0	100
Paragrafın Konusu ve Başlığı	8	5	2	63
Paragrafın Yardımcı Fikirleri (Düşünceleri)	7	5	1	71
Paragrafta Sorulara Karşılık Bulma	2	1	0	50

	Soru	Doğru	Yanlış	Boş	Net	Başarı
TYT Matematik	40	7	7	26	5,25	% 13
Cevap Anahtarı	A ACADCCEAABDBDECCBCECCCECDCECBCCDDDAACB					
Cevaplarınız	Aa CC dA e C cCd E d b					

	S	D	Y	B%
Matematik-1	0			
Sayı Kümeleri	5	3	0	60
Köklü ifadeleri içeren denklemleri çözer.	1	0	1	0
Üslü ifadeleri içeren denklemleri çözer.	1	0	0	0
Gerçek hayatta periyodik olarak tekrar eden durumları içeren problemleri çözer.	1	1	0	100
Birinci dereceden bir bilinmeyenli denklem ve eşitsizliklerin çözüm kümelerini bulur.	1	0	1	0
Kümelerde birleşim, kesişim, fark, tümeleme işlemleri yardımıyla problemler çözer.	1	1	0	100
Tam sayılarda bölünebilme kurallarıyla ilgili problemler çözer.	1	0	0	0
Mutlak değer içeren birinci dereceden bir bilinmeyenli denklem ve eşitsizliklerin çözüm kümelerini bulur.	1	0	0	0
MANTIK	1	0	1	0
Fonksiyonların grafiklerini yorumlar.	1	0	0	0
DENKLEM VE EŞİTSİZLİKLER	1	0	0	0
Denklemler ve eşitsizlikler ile ilgili problemler çözer.	12	2	3	17
VERİ	1	0	1	0
SAYMA VE OLASILIK	1	0	0	0
Basit Olayların Olasılıkları	1	0	0	0
Üçgende açı özellikleri ile ilgili işlemler yapar.	1	0	0	0
Üçgenlerin benzerliği ile ilgili problemler çözer.	1	0	0	0
Dik üçgende Pisagor teoremini elde ederek problemler çözer.	1	0	0	0
Üçgenin Alanı	1	0	0	0
Çokgenler	1	0	0	0
Özel Dörtgenler	3	0	0	0
Katı Cisimler	2	0	0	0

	Soru	Doğru	Yanlış	Boş	Net	Başarı
Tarih-1	5	2	3	0	1,25	% 25
Coğrafya-1	5	1	3	1	0,25	% 5
Felsefe	5	4	0	1	4,00	% 80
Din Kült. ve Ahl. Bil.	5	2	2	1	1,50	% 30
Felsefe (Seçmeli)	5	0	0	5	0,00	% 0
TYT Sosyal	20	9	8	3	7,00	% 35
Cevap Anahtarı	A DBEACDBECBACDEBCEEDCEAAEB					
Cevaplarınız	aBaeCbBa dACDE aEcC					

	S	D	Y	B%
Tarih-1	0			
İslamiyet öncesi dönemde Türklerin yaşadığı coğrafyalar ile hayat tarzları arasındaki ilişkiyi analiz eder.	1	0	1	0
Büyük Selçuklu Devleti Dönemi ndeki başlıca siyasi gelişmeleri Türk tarihi içerisindeki önemi bağlamında açıklar.	1	1	0	100
Osmanlı devlet idaresi ve toplum düzenindeki çözümleri önleme çabalarını analiz eder.	1	0	1	0
I. Dünya Savaşı nın sonuçlarını Osmanlı Devleti ve Batılı devletler açısından değerlendirir.	1	0	1	0
Çağdaşlaşan Türkiye nin temeli olan Atatürk ilkelerini kavrar.	1	1	0	100
Eğitim ve kültür alanında yapılan inkılapları ve gelişmeleri kavrar.	1	1	0	100
Coğrafya-1	0			
Coğrafyanın konularını ve bölümlenmesini açıklar.	1	0	1	0
Yeryüzündeki su varlıklarını özelliklerine göre sınıflandırır.	1	1	0	100
İstatistik verilerden yararlanarak nüfus özellikleri ve nüfusun önemi hakkında çıkarımlarda bulunur.	1	0	1	0
Dünyadaki farklı bölge örneklerini, özellikleri ve bölge belirlemede kullanılan kriterler açısından değerlendirir.	1	0	0	0
Afetlerin oluşum nedenlerini ve özelliklerini açıklar.	1	0	1	0
Felsefe	0			
Felsefi düşüncenin özelliklerini açıklar.	1	1	0	100
Bilim felsefesinin konusunu ve problemlerini açıklar.	1	1	0	100
Ahlak felsefesinin konusunu ve problemlerini açıklar.	1	1	0	100
Örnek felsefi metinlerinden hareketle 18. yüzyıl -19. yüzyıl filozoflarının felsefi görüşlerini analiz eder.	1	1	0	100
Bilgi felsefesinin konusunu ve problemlerini açıklar.	1	0	0	0
Din Kült. ve Ahl. Bil.	0			
Allah ın varlığı ve birliği konusunda akli ve nakli delilleri analiz eder.	1	0	0	0
Bazı genç sahiplerinin öne çıkan özelliklerini örnek alır.	1	0	1	0

	Soru	Doğru	Yanlış	Boş	Net	Başarı
Fizik	7	0	4	3	-1,00	% 0
Kimya	7	0	0	7	0,00	% 0
Biyoloji	6	0	0	6	0,00	% 0
TYT Fen	20	0	4	16	-1,00	% 0
Cevap Anahtarı	A CECDABCCCECDCBAEAEDEAD					
Cevaplarınız	db c e					

	S	D	Y	B%
Fizik	0			
Fiziksel Niceliklerin Sınıflandırılması	1	0	1	0
Hareket	1	0	1	0
Renk	1	0	0	0
Basınç	1	0	1	0
Isı ve Sıcaklık	1	0	0	0
Akım ve Manyetik Alan	1	0	0	0
Dalgalar	1	0	1	0
Kimya	0			
Kimya Uygulamalarında İş Sağlığı ve Güvenliği	1	0	0	0
Kimyanın Sembolik Dili	1	0	0	0
Elektron, proton ve nötronun yüklerini, kütlelerini ve atomda buldukları yerleri karşılaştırır.	1	0	0	0
Elementlerin periyodik sistemdeki yerleşim esaslarını açıklar.	1	0	0	0
Kovalent bağın oluşumunu atomlar arası elektron ortaklaşması temelinde açıklar.	1	0	0	0
Çözünmüş madde oranını belirten ifadeleri yorumlar.	1	0	0	0
Asitlerin ve bazların günlük hayat açısından önemli tepkimelerini açıklar.	1	0	0	0
Sıvılarda viskoziteyi etkileyen faktörleri açıklar.	1	0	0	0
Kimyasal Tepkimelerde Hesaplamalar	1	0	0	0
Biyoloji	0			
Ekosistemde madde ve enerji akışını analiz eder.	1	0	0	0
Hücre sel yapıları ve görevlerini açıklar.	1	0	0	0
Kalıtımın genel esaslarını açıklar.	1	0	0	0
Mayozu açıklar.	1	0	0	0
Canlıların yapısını oluşturan organik ve inorganik bileşikleri açıklar.	1	0	0	0
Virüslerin genel özelliklerini açıklar.	1	0	0	0

B SARMAL TÜRKİYE GENELİ TYT 23



199,168 % 69,16

KIRŞEHİR / KAMAN
Kaman Şehit Gökhan Yıldırım Anadolu Lisesi

12C - 1063
SUDENAZ ÇETİN

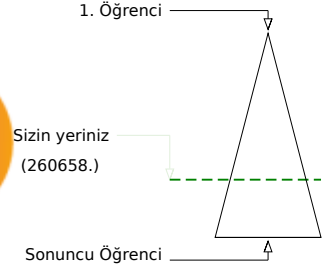

	Şube	Kurum	İlçe	İl	Genel
Öğrenci Sıra No	10	35	199	989	260658 % 69,16
Sınava Katılan Öğrenci Sayısı	13	50	230	1171	376887

	Soru	Doğru	Yanlış	Boş	Net	Başarı
TYT Türkçe	40	25	11	4	22,25	% 56
Cevap Anahtarı	B	CBBAAEEDDBCCBECABCEDEDEDADADCCDECBABDAECA				
Cevaplarınız		CdBceDEDeBC ECABCbDDED bADCbDcbBABDcEb				

	S	D	Y	B%
Türkçe				0
Metindeki Boşlukların Uygun Sözcüklerle Tamamlanması	1	1	0	100
Sözcüğü Anlamca Karşılayabilecek Kullanımlar	3	2	1	67
Cümlelerin Yorumlanması ve Açıklanması (Yakın veya Çelişen Anlamli Cümleler)	2	1	1	50
Parçadaki Numaralanmış Cümlelerin İçerik ve Özellikleri	1	0	1	0
Ses Olayları	1	1	0	100
Çekim Ekleri	1	0	1	0
Karma Dil Bilgisi	1	0	0	0
Noktalama İşaretleri	2	1	1	50
Yazım Kuralları	2	1	0	50
Sözcük Türleri Karma	1	0	0	0
Düşüncenin Akışını Bozan Cümle	1	1	0	100
Paragrafı İkiye Ayırma	1	1	0	100
Paragraftaki Cümlelerin Yerini Düzenleme	1	1	0	100
Paragrafın Ana Fikri (Düşüncesi)	4	4	0	100
Paragrafta Boş Bırakılan Yerleri Tamamlama	1	1	0	100
Paragrafın Konusu ve Başlığı	8	5	2	63
Paragrafın Yardımcı Fikirleri (Düşünceleri)	7	4	3	57
Paragrafta Sorulara Karşılık Bulma	2	1	1	50

	Soru	Doğru	Yanlış	Boş	Net	Başarı
TYT Matematik	40	2	3	35	1,25	% 3
Cevap Anahtarı	B	ADCCEACADBDCECCBCECCCECDCECBACBDDAACBCB				
Cevaplarınız		aCE c b				

	S	D	Y	B%
Matematik-1				0
Sayı Kümeleri	5	2	0	40
Köklü ifadeleri içeren denklemleri çözer.	1	0	0	0
Üslü ifadeleri içeren denklemleri çözer.	1	0	0	0
Gerçek hayatta periyodik olarak tekrar eden durumları içeren problemleri çözer.	1	0	1	0
Birinci dereceden bir bilinmeyenli denklem ve eşitsizliklerin çözüm kümelerini bulur.	1	0	0	0
Kümelerde birleşim, kesişim, fark, tümeleme işlemleri yardımıyla problemler çözer.	1	0	0	0
Tam sayılarda bölünebilme kurallarıyla ilgili problemler çözer.	1	0	0	0
Mutlak değer içeren birinci dereceden bir bilinmeyenli denklem ve eşitsizliklerin çözüm kümelerini bulur.	1	0	0	0
MANTIK	1	0	0	0
Fonksiyonların grafiklerini yorumlar.	1	0	0	0
DENKLEM VE EŞİTSİZLİKLER	1	0	1	0
Denklemler ve eşitsizlikler ile ilgili problemler çözer.	12	0	1	0
VERİ	1	0	0	0
SAYMA VE OLASILIK	1	0	0	0
Basit Olayların Olasılıkları	1	0	0	0
Üçgende açı özellikleri ile ilgili işlemler yapar.	1	0	0	0
Üçgenlerin benzerliği ile ilgili problemler çözer.	1	0	0	0
Dik üçgende Pisagor teoremini elde ederek problemler çözer.	1	0	0	0
Üçgenin Alanı	1	0	0	0
Çokgenler	1	0	0	0
Özel Dörtgenler	3	0	0	0
Katı Cisimler	2	0	0	0

	Soru	Doğru	Yanlış	Boş	Net	Başarı
Tarih-1	5	2	1	2	1,75	% 35
Coğrafya-1	5	1	3	1	0,25	% 5
Felsefe	5	2	1	2	1,75	% 35
Din Kült. ve Ahl. Bil.	5	4	0	1	4,00	% 80
Felsefe (Seçmeli)	5	0	0	5	0,00	% 0
TYT Sosyal	20	9	5	6	7,75	% 39
Cevap Anahtarı	B	EACDBCEBDBDEBCAEDCECAEBAE				
Cevaplarınız		EA a dbED DE e EDCE				

	S	D	Y	B%
Tarih-1				0
İslamiyet öncesi dönemde Türklerin yaşadığı coğrafyalar ile hayat tarzları arasındaki ilişkiyi analiz eder.	1	0	1	0
Büyük Selçuklu Devleti Dönemi ndeki başlıca siyasi gelişmeleri Türk tarihi içerisindeki önemi bağlamında açıklar.	1	0	0	0
Osmanlı devlet idaresi ve toplumdaki düzenindeki çözümleri önleme çabalarını analiz eder.	1	1	0	100
I. Dünya Savaşı nın sonuçlarını Osmanlı Devleti ve Batılı devletler açısından değerlendirir.	1	1	0	100
Çağdaşlaşan Türkiye nin temeli olan Atatürk ilkelerini kavrar.	1	0	0	0
Eğitim ve kültür alanında yapılan inkılapları ve gelişmeleri kavrar.	1	0	0	0
Coğrafya-1				0
Coğrafyanın konularını ve bölümlenmesini açıklar.	1	1	0	100
Yeryüzündeki su varlıklarını özelliklerine göre sınıflandırır.	1	0	0	0
İstatistik verilerden yararlanarak nüfus özellikleri ve nüfusun önemi hakkında çıkarımlarda bulunur.	1	0	1	0
Dünyadaki farklı bölge örneklerini, özellikleri ve bölge belirlemede kullanılan kriterler açısından değerlendirir.	1	0	1	0
Afetlerin oluşum nedenlerini ve özelliklerini açıklar.	1	0	1	0
Felsefe				0
Felsefi düşüncenin özelliklerini açıklar.	1	0	0	0
Bilim felsefesinin konusunu ve problemlerini açıklar.	1	0	1	0
Ahlak felsefesinin konusunu ve problemlerini açıklar.	1	1	0	100
Örnek felsefi metinlerinden hareketle 18. yüzyıl -19. yüzyıl filozoflarının felsefi görüşlerini analiz eder.	1	1	0	100
Bilgi felsefesinin konusunu ve problemlerini açıklar.	1	0	0	0
Din Kült. ve Ahl. Bil.				0
Allah ın varlığı ve birliği konusunda akli ve nakli delilleri analiz eder.	1	0	0	0
Bazı genç sahiplerinin öne çıkan özelliklerini örnek alır.	1	1	0	100

	Soru	Doğru	Yanlış	Boş	Net	Başarı
Fizik	7	0	1	6	-0,25	% 0
Kimya	7	0	0	7	0,00	% 0
Biyoloji	6	0	0	6	0,00	% 0
TYT Fen	20	0	1	19	-0,25	% 0
Cevap Anahtarı	B	CDABCECCDCBACEDEADAE				
Cevaplarınız		d				

	S	D	Y	B%
Fizik				0
Fiziksel Niceliklerin Sınıflandırılması	1	0	0	0
Hareket	1	0	1	0
Renk	1	0	0	0
Basınç	1	0	0	0
Isı ve Sıcaklık	1	0	0	0
Akım ve Manyetik Alan	1	0	0	0
Dalgalar	1	0	0	0
Kimya				0
Kimya Uygulamalarında İş Sağlığı ve Güvenliği	1	0	0	0
Kimyanın Sembolik Dili	1	0	0	0
Elektron, proton ve nötronun yüklerini, kütlelerini ve atomda buldukları yerleri karşılaştırır.	1	0	0	0
Elementlerin periyodik sistemdeki yerleşim esaslarını açıklar.	1	0	0	0
Kovalent bağın oluşumunu atomlar arası elektron ortaklaşması temelinde açıklar.	1	0	0	0
Çözünmüş madde oranını belirten ifadeleri yorumlar.	1	0	0	0
Astilerin ve bazların günlük hayat açısından önemli tepkimelerini açıklar.	1	0	0	0
Sıvılarda viskoziteyi etkileyen faktörleri açıklar.	1	0	0	0
Kimyasal Tepkimelerde Hesaplamalar	1	0	0	0
Biyoloji				0
Ekosistemde madde ve enerji akışını analiz eder.	1	0	0	0
Hücre yapısını ve görevlerini açıklar.	1	0	0	0
Kalıtımın genel esaslarını açıklar.	1	0	0	0
Mayozu açıklar.	1	0	0	0
Canlıların yapısını oluşturan organik ve inorganik bileşikleri açıklar.	1	0	0	0
Virüslerin genel özelliklerini açıklar.	1	0	0	0

B SARMAL TÜRKİYE GENELİ TYT 23



239,320 % 47,38

KIRŞEHİR / KAMAN
Kaman Şehit Gökhan Yıldırım Anadolu Lisesi

12C - 0
SULTAN KURT

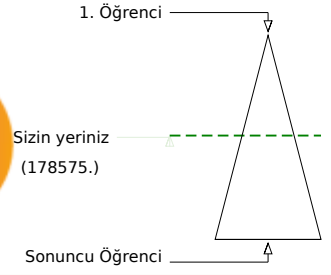
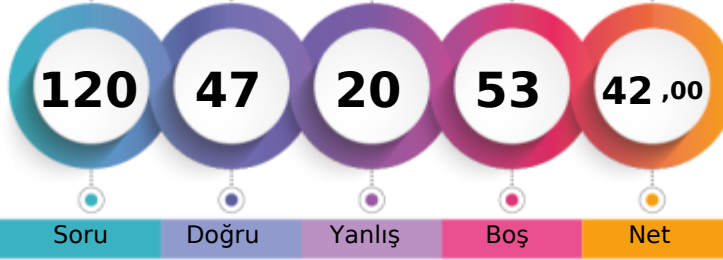

	Şube	Kurum	İlçe	İl	Genel
Öğrenci Sıra No	2	10	131	756	178575 % 47,38
Sınava Katılan Öğrenci Sayısı	13	50	230	1171	376887

	Soru	Doğru	Yanlış	Boş	Net	Başarı
TYT Türkçe	40	25	12	3	22,00	% 55
Cevap Anahtarı	A DECBBAADCADEBCCBCEABCEDDEADADCCDECBABDAE					
Cevaplarınız	DEecBcAD eBCdBECABCEDEBceADCCc edABDbE					

	S	D	Y	B%
Türkçe	0			
Metindeki Boşlukların Uygun Sözcüklerle Tamamlanması	1	1	0	100
Sözcüğü Anlamca Karşılayabilecek Kullanımlar	3	1	2	33
Cümlenin Yorumlanması ve Açıklanması (Yakın veya Çelişen Anlamli Cümleler)	2	1	1	50
Parçadaki Numaralanmış Cümlelerin İçerik ve Özellikleri	1	1	0	100
Ses Olayları	1	1	0	100
Çekim Ekleri	1	0	0	0
Karma Dil Bilgisi	1	0	0	0
Noktalamaya İşaretleri	2	1	1	50
Yazım Kuralları	2	1	1	50
Sözcük Türleri Karma	1	1	0	100
Düşüncenin Akışını Bozan Cümle	1	1	0	100
Paragrafı İkiye Ayırma	1	1	0	100
Paragraftaki Cümlelerin Yerini Düzenleme	1	1	0	100
Paragrafın Ana Fikri (Düşüncesi)	4	3	1	75
Paragrafta Boş Bırakılan Yerleri Tamamlama	1	1	0	100
Paragrafın Konusu ve Başlığı	8	5	3	63
Paragrafın Yardımcı Fikirleri (Düşünceleri)	7	4	2	57
Paragrafta Sorulara Karşılık Bulma	2	1	1	50

	Soru	Doğru	Yanlış	Boş	Net	Başarı
TYT Matematik	40	11	4	25	10,00	% 25
Cevap Anahtarı	A ACADCCEAABDBDECCBCECCCECDCECBCCDDDAACB					
Cevaplarınız	A ADCCEdAB C cC E d b					

	S	D	Y	B%
Matematik-1	0			
Sayı Kümeleri	5	5	0	100
Köklü ifadeleri içeren denklemleri çözer.	1	0	0	0
Üslü ifadeleri içeren denklemleri çözer.	1	1	0	100
Gerçek hayatta periyodik olarak tekrar eden durumları içeren problemleri çözer.	1	1	0	100
Birinci dereceden bir bilinmeyenli denklem ve eşitsizliklerin çözüm kümelerini bulur.	1	0	1	0
Kümelerde birleşim, kesişim, fark, tümeleme işlemleri yardımıyla problemler çözer.	1	1	0	100
Tam sayılarda bölünebilme kurallarıyla ilgili problemler çözer.	1	1	0	100
Mutlak değer içeren birinci dereceden bir bilinmeyenli denklem ve eşitsizliklerin çözüm kümelerini bulur.	1	0	0	0
MANTIK	1	0	0	0
Fonksiyonların grafiklerini yorumlar.	1	0	0	0
DENKLEM VE EŞİTSİZLİKLER	1	0	0	0
Denklemler ve eşitsizlikler ile ilgili problemler çözer.	12	2	2	17
VERİ	1	0	1	0
SAYMA VE OLASILIK	1	0	0	0
Basit Olayların Olasılıkları	1	0	0	0
Üçgende açı özellikleri ile ilgili işlemler yapar.	1	0	0	0
Üçgenlerin benzerliği ile ilgili problemler çözer.	1	0	0	0
Dik üçgende Pisagor teoremini elde ederek problemler çözer.	1	0	0	0
Üçgenin Alanı	1	0	0	0
Çokgenler	1	0	0	0
Özel Dörtgenler	3	0	0	0
Kati Cisimler	2	0	0	0

	Soru	Doğru	Yanlış	Boş	Net	Başarı
Tarih-1	5	3	1	1	2,75	% 55
Coğrafya-1	5	2	2	1	1,50	% 30
Felsefe	5	4	0	1	4,00	% 80
Din Kült. ve Ahl. Bil.	5	2	1	2	1,75	% 35
Felsefe (Seçmeli)	5	0	0	5	0,00	% 0
TYT Sosyal	20	11	4	5	10,00	% 50
Cevap Anahtarı	A DBEACDBECBACDEBCEEDCEAAEB					
Cevaplarınız	a EACbBE eACDE EcC					

	S	D	Y	B%
Tarih-1	0			
İslamiyet öncesi dönemde Türklerin yaşadığı coğrafyalar ile hayat tarzları arasındaki ilişkiyi analiz eder.	1	0	1	0
Büyük Selçuklu Devleti Dönemi ndeki başlıca siyasi gelişmeleri Türk tarihi içerisindeki önemi bağlamında açıklar.	1	0	0	0
Osmanlı devlet idaresi ve toplum düzenindeki çözümleri önleme çabalarını analiz eder.	1	1	0	100
I. Dünya Savaşı nın sonuçlarını Osmanlı Devleti ve Batılı devletler açısından değerlendirir.	1	1	0	100
Çağdaşlaşan Türkiye nin temeli olan Atatürk ilkelerini kavrar.	1	1	0	100
Eğitim ve kültür alanında yapılan inkılapları ve gelişmeleri kavrar.	1	1	0	100
Coğrafya-1	0			
Coğrafyanın konularını ve bölümlenmesini açıklar.	1	0	1	0
Yeryüzündeki su varlıklarını özelliklerine göre sınıflandırır.	1	1	0	100
İstatistik verilerden yararlanarak nüfus özellikleri ve nüfusun önemi hakkında çıkarımlarda bulunur.	1	1	0	100
Dünyadaki farklı bölge örneklerini, özellikleri ve bölge belirlemede kullanılan kriterler açısından değerlendirir.	1	0	0	0
Afetlerin oluşum nedenlerini ve özelliklerini açıklar.	1	0	1	0
Felsefe	0			
Felsefi düşüncenin özelliklerini açıklar.	1	1	0	100
Bilim felsefesinin konusunu ve problemlerini açıklar.	1	1	0	100
Ahlak felsefesinin konusunu ve problemlerini açıklar.	1	1	0	100
Örnek felsefi metinlerinden hareketle 18. yüzyıl -19. yüzyıl filozoflarının felsefi görüşlerini analiz eder.	1	1	0	100
Bilgi felsefesinin konusunu ve problemlerini açıklar.	1	0	0	0
Din Kült. ve Ahl. Bil.	0			
Allah ın varlığı ve birliği konusunda akli ve nakli delilleri analiz eder.	1	0	0	0
Bazı genç sahibilerin öne çıkan özelliklerini örnek alır.	1	0	0	0

	Soru	Doğru	Yanlış	Boş	Net	Başarı
TYT Fen	20	0	0	20	0,00	% 0
Cevap Anahtarı	A CEDBACCECDCEBAEAEAD					
Cevaplarınız						

	S	D	Y	B%
Fizik	0			
Fiziksel Niceliklerin Sınıflandırılması	1	0	0	0
Hareket	1	0	0	0
Renk	1	0	0	0
Basınç	1	0	0	0
Isı ve Sıcaklık	1	0	0	0
Akim ve Manyetik Alan	1	0	0	0
Dalgalar	1	0	0	0
Kimya	0			
Kimya Uygulamalarında İş Sağlığı ve Güvenliği	1	0	0	0
Kimyanın Sembolik Dili	1	0	0	0
Elektron, proton ve nötronun yüklerini, kütlelerini ve atomda buldukları yerleri karşılaştırır.	1	0	0	0
Elementlerin periyodik sistemdeki yerleşim esaslarını açıklar.	1	0	0	0
Kovalent bağın oluşumunu atomlar arası elektron ortaklaşması temelinde açıklar.	1	0	0	0
Çözünmüş madde oranını belirten ifadeleri yorumlar.	1	0	0	0
Asitlerin ve bazların günlük hayat açısından önemli tepkimelerini açıklar.	1	0	0	0
Sıvılarda viskoziteyi etkileyen faktörleri açıklar.	1	0	0	0
Kimyasal Tepkimelerde Hesaplamalar	1	0	0	0
Biyoloji	0			
Ekosistemde madde ve enerji akışını analiz eder.	1	0	0	0
Hücre sel yapıları ve görevlerini açıklar.	1	0	0	0
Kalıtımın genel esaslarını açıklar.	1	0	0	0
Mayozu açıklar.	1	0	0	0
Canlıların yapısını oluşturan organik ve inorganik bileşikleri açıklar.	1	0	0	0
Virüslerin genel özelliklerini açıklar.	1	0	0	0

B SARMAL TÜRKİYE GENELİ TYT 23



226,658 % 54,21

KIRŞEHİR / KAMAN
Kaman Şehit Gökhan Yıldırım Anadolu Lisesi

12C - 1001
TUĞBA TAN

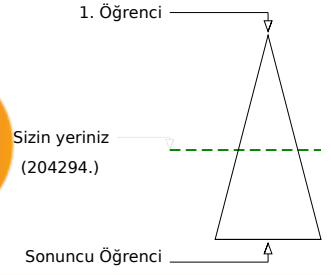
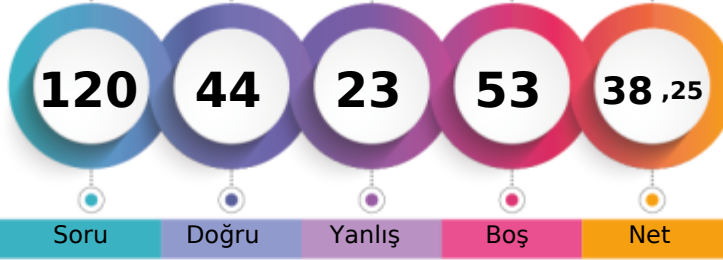

	Şube	Kurum	İlçe	İl	Genel
Öğrenci Sıra No	5	18	154	840	204294 % 54,21
Sınava Katılan Öğrenci Sayısı	13	50	230	1171	376887

	Soru	Doğru	Yanlış	Boş	Net	Başarı
TYT Türkçe	40	24	14	2	20,50	% 51
Cevap Anahtarı	A	DECBBAAADCBCEBCEBCEDEDEDADACCDECBABDAE				
Cevaplarınız		DECdB eADdAD CdeECABCBcbEbbDADCCc e dABDbE				

	S	D	Y	B%
Türkçe				0
Metindeki Boşlukların Uygun Sözcüklerle Tamamlanması	1	1	0	100
Sözcüğü Anlamca Karşılayabilecek Kullanımlar	3	2	1	67
Cümlenin Yorumlanması ve Açıklanması (Yakın veya Çelişen Anlamli Cümleler)	2	1	1	50
Parçadaki Numaralanmış Cümlelerin İçerik ve Özellikleri	1	1	0	100
Ses Olayları	1	1	0	100
Çekim Ekleri	1	0	1	0
Karma Dil Bilgisi	1	1	0	100
Noktalama İşaretleri	2	2	0	100
Yazım Kuralları	2	0	1	0
Sözcük Türleri Karma	1	0	1	0
Düşüncenin Akışını Bozan Cümle	1	1	0	100
Paragrafı İkiye Ayırma	1	1	0	100
Paragraftaki Cümlelerin Yerini Düzenleme	1	1	0	100
Paragrafın Ana Fikri (Düşüncesi)	4	3	1	75
Paragrafta Boş Bırakılan Yerleri Tamamlama	1	1	0	100
Paragrafın Konusu ve Başlığı	8	3	5	38
Paragrafın Yardımcı Fikirleri (Düşünceleri)	7	3	3	43
Paragrafta Sorulara Karşılık Bulma	2	2	0	100

	Soru	Doğru	Yanlış	Boş	Net	Başarı
TYT Matematik	40	10	5	25	8,75	% 22
Cevap Anahtarı	A	ACADCCEAABDBDECCBCECCCECEDDCECBCCDDDAACB				
Cevaplarınız		AdADCCE A C caE E db				

	S	D	Y	B%
Matematik-1				0
Sayı Kümeleri	5	5	0	100
Köklü ifadeleri içeren denklemleri çözer.	1	0	1	0
Üslü ifadeleri içeren denklemleri çözer.	1	1	0	100
Gerçek hayatta periyodik olarak tekrar eden durumları içeren problemleri çözer.	1	1	0	100
Birinci dereceden bir bilinmeyenli denklem ve eşitsizliklerin çözüm kümelerini bulur.	1	0	0	0
Kümelerde birleşim, kesişim, fark, tümeleme işlemleri yardımıyla problemler çözer.	1	1	0	100
Tam sayılarda bölünebilme kurallarıyla ilgili problemler çözer.	1	0	0	0
Mutlak değer içeren birinci dereceden bir bilinmeyenli denklem ve eşitsizliklerin çözüm kümelerini bulur.	1	0	0	0
MANTIK	1	0	0	0
Fonksiyonların grafiklerini yorumlar.	1	0	0	0
DENKLEM VE EŞİTSİZLİKLER	1	0	0	0
Denklemler ve eşitsizlikler ile ilgili problemler çözer.	12	2	3	17
VERİ	1	0	1	0
SAYMA VE OLASILIK	1	0	0	0
Basit Olayların Olasılıkları	1	0	0	0
Üçgende açı özellikleri ile ilgili işlemler yapar.	1	0	0	0
Üçgenlerin benzerliği ile ilgili problemler çözer.	1	0	0	0
Dik üçgende Pisagor teoremini elde ederek problemler çözer.	1	0	0	0
Üçgenin Alanı	1	0	0	0
Çokgenler	1	0	0	0
Özel Dörtgenler	3	0	0	0
Kati Cisimler	2	0	0	0

	Soru	Doğru	Yanlış	Boş	Net	Başarı
Tarih-1	5	4	1	0	3,75	% 75
Coğrafya-1	5	2	1	2	1,75	% 35
Felsefe	5	2	0	3	2,00	% 40
Din Kült. ve Ahl. Bil.	5	2	2	1	1,50	% 30
Felsefe (Seçmeli)	5	0	0	5	0,00	% 0
TYT Sosyal	20	10	4	6	9,00	% 45
Cevap Anahtarı	A	DBEACDBECBACDEBCEEDCEAAEB				
Cevaplarınız		aBEACb E B DE aEcC				

	S	D	Y	B%
Tarih-1				0
İslamiyet öncesi dönemde Türklerin yaşadığı coğrafyalar ile hayat tarzları arasındaki ilişkiyi analiz eder.	1	0	1	0
Büyük Selçuklu Devleti Dönemi ndeki başlıca siyasi gelişmeleri Türk tarihi içerisindeki önemi bağlamında açıklar.	1	1	0	100
Osmanlı devlet idaresi ve toplum düzenindeki çözümleri önleme çabalarını analiz eder.	1	1	0	100
I. Dünya Savaşı nın sonuçlarını Osmanlı Devleti ve Batılı devletler açısından değerlendirir.	1	1	0	100
Çağdaşlaşan Türkiye nin temeli olan Atatürk ilkelerini kavrar.	1	1	0	100
Eğitim ve kültür alanında yapılan inkılapları ve gelişmeleri kavrar.	1	1	0	100
Coğrafya-1				0
Coğrafyanın konularını ve bölümlenmesini açıklar.	1	0	1	0
Yeryüzündeki su varlıklarını özelliklerine göre sınıflandırır.	1	0	0	0
İstatistik verilerden yararlanarak nüfus özellikleri ve nüfusun önemi hakkında çıkarımlarda bulunur.	1	1	0	100
Dünyadaki farklı bölge örneklerini, özellikleri ve bölge belirlemede kullanılan kriterler açısından değerlendirir.	1	0	0	0
Afetlerin oluşum nedenlerini ve özelliklerini açıklar.	1	1	0	100
Felsefe				0
Felsefi düşüncenin özelliklerini açıklar.	1	0	0	0
Bilim felsefesinin konusunu ve problemlerini açıklar.	1	0	0	0
Ahlak felsefesinin konusunu ve problemlerini açıklar.	1	1	0	100
Örnek felsefi metinlerinden hareketle 18. yüzyıl -19. yüzyıl filozoflarının felsefi görüşlerini analiz eder.	1	1	0	100
Bilgi felsefesinin konusunu ve problemlerini açıklar.	1	0	0	0
Din Kült. ve Ahl. Bil.				0
Allah ın varlığı ve birliği konusunda akli ve nakli delilleri analiz eder.	1	0	0	0
Bazı genç sahibinin öne çıkan özelliklerini örnek alır.	1	0	1	0

	Soru	Doğru	Yanlış	Boş	Net	Başarı
TYT Fen	20	0	0	20	0,00	% 0
Cevap Anahtarı	A	CECDABCCCECDCBAEAEAD				
Cevaplarınız						

	S	D	Y	B%
Fizik				0
Fiziksel Niceliklerin Sınıflandırılması	1	0	0	0
Hareket	1	0	0	0
Renk	1	0	0	0
Basınç	1	0	0	0
Isı ve Sıcaklık	1	0	0	0
Akım ve Manyetik Alan	1	0	0	0
Dalgalar	1	0	0	0
Kimya				0
Kimya Uygulamalarında İş Sağlığı ve Güvenliği	1	0	0	0
Kimyanın Sembolik Dili	1	0	0	0
Elektron, proton ve nötron yüklerini, kütlelerini ve atomda buldukları yerleri karşılaştırır.	1	0	0	0
Elementlerin periyodik sistemdeki yerleşim esaslarını açıklar.	1	0	0	0
Kovalent bağın oluşumunu atomlar arası elektron ortaklaşması temelinde açıklar.	1	0	0	0
Çözünmüş madde oranını belirten ifadeleri yorumlar.	1	0	0	0
Asitlerin ve bazların günlük hayat açısından önemli tepkimelerini açıklar.	1	0	0	0
Sıvılarda viskoziteyi etkileyen faktörleri açıklar.	1	0	0	0
Kimyasal Tepkimelerde Hesaplamalar	1	0	0	0
Biyoloji				0
Ekosistemde madde ve enerji akışını analiz eder.	1	0	0	0
Hücre sel yapıları ve görevlerini açıklar.	1	0	0	0
Kalıtımın genel esaslarını açıklar.	1	0	0	0
Mayozu açıklar.	1	0	0	0
Canlıların yapısını oluşturan organik ve inorganik bileşiklerini açıklar.	1	0	0	0
Virüslerin genel özelliklerini açıklar.	1	0	0	0